

काठमाडौं जिल्ला



खण्ड १

शिक्षा विकास तथा समन्वय इकाइको परिचय

१.१ संगठन संरचना

मन्त्री परिषदको मिति २०७४।१२।२७ को निर्णय अनुसार शिक्षा विकास तथा समन्वय इकाइ देशका ७७ ओटै जिल्लामा स्थापना भएका हुन् । कम्तिमा ५ देखि बढीमा ९ जनासम्म कर्मचारी रहने गरी स्थापना भएका यी इकाइहरू जिल्ला तरीय शिक्षा प्रशासनको संक्रमणकालीन व्यवस्था हो । शिक्षा विकास तथा समन्वय इकाइ काठमाडौं अन्तर्गत जम्मा ९ जना कर्मचारी रहेको छरितो कर्मचारी संगठन छ ।

कसं	पदको नाम	श्रेणी/स्तर	सेवा	समूह	उपसमूह	मौजुदा	थप	घट	स्वीकृत	कैफियत
१	उपसचिव	रा.प.द्वि.	शिक्षा	शि.प्र.		०	१	०	१	
२	शाखा अधिकृत	रा.प.तृ.	शिक्षा	शि.प्र.	निरीक्षण	०	३	०	३	
३	प्राविधिक सहायक	रा.प.अनं.प्र.	शिक्षा	शि.प्र.	निरीक्षण	०	२	०	२	
४	हसचा	श्रेणी विहीन				०	१	०	१	
५	कार्यालय सहयोगी	श्रेणी विहीन				०	२	०	२	
६	जम्मा					०	९	०	९	

१.२ कार्यदिश

इकाइ प्रमुखलाई अर्को व्यवस्था नभएसम्मका लागि शिक्षा सम्बन्धी प्रचलित कानूनको परिधिभित्र रही स्थानीय सरकार सञ्चालन ऐन २०७४ ले गरेको व्यवस्था भित्र नपरेका र जिल्ला शिक्षा कार्यालयहरूले विगतमा सञ्चालन गरिरहेका शिक्षा सम्बन्धी कार्यहरू गर्ने गरी कार्यदिश प्राप्त भएको छ । नवगठित इकाइको स्थापना, व्यवस्थापन र सञ्चालन गर्ने सम्बन्धमा अर्को व्यवस्था नभएसम्मको लागि इकाइ प्रमुखले शिक्षा सम्बन्धी प्रचलित कानूनको परिधिभित्र रही देहायबामोजिम आनो काम,

कर्तव्य र अधिकारको प्रयोग र पालनागर्नुहुन नेपाल सरकार(माननीय मन्त्रिस्तर)को मिति २०७५।१।११ को निर्णयानुसार जानकारी गराइन्छ(२०७५।०१।१९मा प्राप्त) भन्ने व्यहोरा कार्यादेशमा उल्लेख भएको छ ।

क्र.सं.	कार्यदेश
१	शिक्षा विकास तथा समन्वय इकाइको स्वीकृत कार्यविवरण अनुसारका कामहरु सम्पादन गर्ने
२	स्थानीय सरकार सञ्चालन ऐन २०७४ को दफा ११ उपदफा(२) को (ज) बमोजिम स्थानीय तहको काम कर्तव्य र अधिकारभित्र पर्ने उल्लेखित शिक्षासम्बन्धी कामहरु बाहेकका कानुन बमोजिम साविकमा जिल्ला शिक्षा कार्यालय तथाजिल्ला शिक्षा अधिकारीबाट सम्पादन हुदै आएका कामहरु सम्पादन गर्ने ।
३	नेपाल सरकार (मन्त्रिपरिषद)को मिति २०७४।१२।२७ को निर्णयानुसार नवगठित इकाइले स्थानीय सरकार सञ्चालन ऐन २०७४ को दफा ११(२)(ज)मा उल्लेख भएको स्थानीय तहले गर्ने काम बाहेकका साविक जिल्ला शिक्षा कार्यालयहरुले गरिआएको र नेपाल सरकारबाट स्वीकृत "इकाइ" को कार्यविवरण बमोजिमका कार्यहरु गर्नका लागि आवश्यक पर्ने चल अचल सम्पत्ति बाहेकको बाँकी सम्पत्ति स्थानीय सरकार सञ्चालन ऐन २०७४ को दफा १०४ बमोजिम सम्पत्ति, दायित्व तथा बजेटको हस्तान्तरण गर्नुपर्ने विषयमा कानुनबमोजिम गठित जिल्ला समितिसँग समन्वय गरी इकाइको लागि आवश्यक चलअचल स्रोत साधनको व्यवस्था मिलाउने ।
क्र.सं.	कार्यदेश
४	आर्थिक वर्ष २०७४।७५ को स्वीकृत कार्यक्रम र बजेट अनुसारका सम्पादन भइसकेका कार्यहरुको अभिलेख र सम्पादन हुन बाँकी रहेका बजेट तथा कार्यक्रम इकाइमा स्थानान्तरण गर्ने
५	रा.प.द्वितीय श्रेणीका अधिकृत इकाइ प्रमुख हुने जिल्लाका साविक जिल्ला शिक्षा कार्यालयमा कार्यरत कर्मचारीहरु अर्को व्यवस्था नभएसम्म इकाइमा नै बसी कामकाज गर्ने र तलब भत्ता सोही इकाइबाटै खर्च लेख्ने ।

६	रा.प.तृतीय श्रेणीका अधिकृत इकाइ प्रमुख हुने जिल्लामा साविकदेखि कार्यरत जिशिशअहरुले केन्द्रबाट तोकिएको इकाइ प्रमुखलाई विस्तृत विवरण सहितको दायित्व र अभिलेखको बरबुझारथ गरिसकेपछि मात्र जिशिश र उपजिशिशअहरुले शिक्षा, विज्ञान तथा प्रविधि मन्त्रालयमा जानको लागि मन्त्रालयलाई जानकारी गराई रमाना लिने र अन्य बाँकी सबै कर्मचारीहरु इकाइमा नै बसी कामकाज गर्ने र तलब भत्ता सोही इकाइबाट खर्च लेखे
७	साविक जिल्ला शिक्षा कार्यालयमा पद रही हाल विभिन्न निकायमा काजमा खटिएका कर्मचारीहरुको तलब भत्ता पूर्ववत जिल्लाका नवगठित इकाइबाटै भुक्तानी गर्ने ।
८	अस्थायी दरबन्दी तथा करार सेवामा काम गरिरहेका कर्मचारीको हकमा २०७५ आषाढ पसान्तसम्मको दरबन्दी स्वीकृत भई तलब भत्ता समेत विनियोजन भइसकेको हुनाले सम्बन्धित इकाइबाट सम्पादन हुने काम र आवश्यकताको आधारमा बढीमा २०७५ साल आषाढ मसान्तसम्म कामकाजमा लगाउने र तलब भत्ता सम्बन्धित इकाइबाट भुक्तानी गर्ने
९	साविक जिल्ला शिक्षा कार्यालयको सम्पत्ति, दायित्व, कागजात, शिक्षक, विद्यार्थी, विद्यालयहरुसँग सम्बन्धित सम्पूर्ण विषयको विस्तृत विवरण उल्लेखित भएको एक अद्यावधिक लगत बनाई इकाइ प्रमुखले शिक्षा विभाग र सम्बन्धित जिल्ला प्रशासन कार्यालयमा १५ दिनभित्र अनिवार्य रुपमा पेश गर्ने ।
१०	यस मन्त्रालयबाट सम्पादन गर्नुपर्ने जिम्मेवारीभित्र परेका शैक्षिक कार्यहरु सम्पादन गर्नका लागि साविक जिल्ला शिक्षा कार्यालयको सट्टा शिक्षा विकास तथा समन्वय इकाइ गठन भएको हो । यस इकाइका लागि स्वीकृत दरबन्दी पनि शिक्षा प्रशासन कै हुन र यिनको सेवा सञ्चालन पनि यसै मन्त्रालयबाटै हुने व्यवस्था बमोजिम शिक्षा विकास तथा समन्वय इकाइको उत्तरदायित्व यस मन्त्रालयप्रति रहिरहने छ । कार्य सम्पादनको प्रतिवेदन पूर्ववत: यस मन्त्रालय वा अन्तर्गतका केन्द्रीय निकायमा गने र आवश्यकता बमोजिम प्रदेशको सामाजिक विकास मन्त्रालय र प्रजिअ समक्ष गर्ने

११	जिल्ला प्रशासन कार्यालय अन्तर्गत स्थापित भएको यस इकाइका इकाइ प्रमुखले स्वीकृत बजेट तथा कार्यक्रमको अधीनमा रही प्रमुख जिल्ला अधिकारीको प्रत्यक्ष नियन्त्रण, निर्देशन र समन्वयमा आफ्नो जिम्मेवारी सम्पादन गर्ने । इकाइ प्रमुखले जिल्ला बाहिर जाँदा प्रमुख जिल्ला अधिकारीबाट काज वा विदा स्वीकृत गराउनु पर्ने
१२	नवगठित शिक्षा विकास तथा समन्वय इकाइ प्रमुखको पदनाम जिल्लागत स्वीकृत संगठन संरचनामा उल्लेख भए बमोजिम “उपसचिव” र “शाखा” अधिकृत लेख्ने ।
१३	यस मन्त्रालयबाट गरिने परिपत्र, आदेश तथा सूचनाहरु द्रुत सम्प्रेषणको प्रयोजनार्थ मन्त्रालयको वेवसाइट र इमेलमार्फत पठाइने हुँदा नियमित रुपमा वेवसाइट र इमेलको चेकजाँच गरी पत्र तथा सूचना प्राप्त गरी सो बमोजिम तोकिएको समयभित्र कार्यसम्पादन गर्नु गराउनु हुनेछ ।

शिक्षा विकास तथा समन्वय इकाइ नेपाल सरकार मन्त्रि परिषदको ०७४।१२।२७ को निर्णयबाट स्थापना भएको हो । स्थानीय सरकार सञ्चालन ऐन २०७४ कार्यान्वयन भए पछि जिल्ला शिक्षा कार्यालय विधिवत रुपमा खारेज हुँदा उक्त नेपालको संविधान अनुसार स्थानीय तहले प्राप्त गरेको अधिकार सूची अनुसार उक्त ऐनमा आएका दफा ११(२)ज. बाहेकका कार्यहरु सम्पादनमा समस्या नहोस भन्नाका लागि यो व्यवस्था भएको कुरा माथिको कार्यदेशबाट स्पष्ट हुन्छ ।

१.३ कार्य विवरण

शिक्षा विकास तथा समन्वय इकाइ प्रमुखलाई प्राप्त भएको कार्यदेशका आधारमा देहाय अनुसारको कार्यविवरण समे ।त प्राप्त भएको छ । यसै आधारमा इकाइले आफ्ना कार्यहरुलाई अगाडि बढाइ रहेको छ ।

शिक्षा विकास तथा समन्वय इकाइको कार्यविवरण

1. शिक्षा सम्बन्धी संघीय कानून, नीति निर्देशन कार्यक्रमको प्रवाहीकरण र कार्यान्वयनको अनुगमन तथा सोको प्रतिवेदन तयार गर्ने
2. विद्यालय क्षेत्र विकास योजनाको कार्यक्रमको जिल्लास्तरमा कार्यान्वयन गर्ने, यसको कार्यान्वयनको जिल्लास्तरीय प्रगति प्रतिवेदन तयार गर्ने, दिगो विकासका

लागि शिक्षासँग सम्बन्धित विषयमा पद्धतिगत सूचकका आधारमा केन्द्रलाई प्रतिवेदन दिने ।

3. प्रचलित कानून, निर्धारित मापदण्ड, मानक, कार्य निर्देशिका, शिक्षामा समता, सूचक योजनाका उद्देश्य एवम् सूचकका आधारमा जिल्ला भित्रका विद्यालयहरूको समग्र शैक्षिक पद्धति भौतिक साधनको पर्याप्तता, मानवीय स्रोको व्यवस्थापन, संस्थागत क्षमता तथा कार्यप्रगतिहरूको लेखाजोखा गरी स्थानीय तह, प्रदेश र संघलाई पृष्ठपोषण दिने
4. राष्ट्रिय पाठ्यक्रम प्रारूप र पाठ्यपुस्तकको प्रबोधिकरण, कार्यान्वयनको अनुगमन र रिपोर्टि गर्ने
5. स्थानीय पाठ्यक्रम निर्माण, कक्षा कोठामा गरिने शिक्षकहरूका कार्यमूलक अनुसन्धान, मातृ भाषामा शिक्षा, विशेष प्रकृतिका विद्यालयहरूको संचालन, द्वैभाषिक शिक्षा, बहुकक्षा, बहुवर्ग शिक्षण जस्ता विषयमा प्रबोधिकरण र मागको आधारमा सहजिकरण गर्ने ।
6. कक्षा १० र १२ को परीक्षाको रजिष्ट्रेसन, परीक्षा आवेदन फारम संकलन, परीक्षा व्यवस्थापन र उत्तरपुस्तिका परीक्षण व्यवस्थापनसम्बन्धी कार्य गर्ने गराउने ।
7. विद्यालय स्तरीय शैक्षिक तथ्यांकको जिल्लागत संकलन, विश्लेषण र रिपोर्टिसम्बन्धी कार्य गर्ने गराउने ।
8. विगतका जिल्ला शिक्षक छनौट समितिका निर्णयहरू, जिल्ला शिक्षा समितिका बैठक पुस्तिकाहरू, कक्षा ८ र १० तथा एसएलसीका मार्क लेजर र अभिलेखहरू सुरक्षित राख्ने र प्रमाणित गरी प्रतिलिपि दिने ।
9. स्थानीय तहले गर्ने कामसँग सम्बन्धित जस्तै शिक्षकको व्यक्तिगत विवरण, विद्यालय अनुमतिसम्बन्धी, विद्यालय निर्माणसम्बन्धी अभिलेखहरू सम्बन्धित स्थानीय तहलाई हस्तान्तरण गरी सोको अभिलेख राख्ने ।
10. स्थानीय सरकारले तयार पार्ने गाउँ शिक्षा योजना र नगर शिक्षा योजनामा मागको आधारमा प्राविधिक सहजीकरण गर्ने । यस्ता योजनाहरूको नमूना छनौट गरी प्राविधिक लेखाजोखा गर्ने र सोको प्रतिवेदन प्रदेश र केन्द्रस्तरमा पठाउने ।

11. जिल्ला भित्रका समसामयिक शैक्षिक मुद्दाहरूको पहिचान गरी सोको सम्बोधन तथा शैक्षिक सुधारका लागि सम्बन्धित निकायमा प्रस्तुत गर्ने ।
12. विद्यालयहरूको विद्यालय सुधार योजना निर्माणका लागि विद्यालयको माग र आवश्यकताका आधारमा विशेषज्ञहरूको रोष्टर तयार गरी प्राविधिक सहयोग गर्ने ।
13. विद्यालयहरूको सामाजिक परीक्षणका लागि विद्यालयको माग र आवश्यकताका आधारमा विशेषज्ञहरूको रोष्टर तयार गरी प्राविधिक सहयोग गर्ने ।
14. नमूना विद्यालयहरूको विकास तथा विद्यालयमा नमूना शिक्षण गर्ने प्रयोजनका लागि र जिल्लाभरमा एकै प्रकारको न्यूनतम शैक्षिकस्तर तथा गुणस्तर कायम राख्नका लागि विभिन्न स्थानीय सरकारहरूबीच नियमित सम्पर्क, सरसल्लाह र आवश्यक समन्वय तथा अन्तरक्रिया गर्ने ।
15. जिल्लामा शैक्षिक गुणस्तर अभिवृद्धिका लागि शिक्षक तालिम, शिक्षकद्वारा गरिने कार्यमूलक अनुसन्धान र अन्य प्रवर्द्धनात्मक काम, अनौपचारिक शिक्षा, निरन्तर शिक्षा र समावेशी शिक्षाका लागि आवश्यक तालिमका काममा समन्वय गर्ने ।
16. जिल्ला भित्रका विद्यालय, प्राविधिक शिक्षालय र शिशुविकास केन्द्रसम्बन्धी अभिलेख तयार गरी प्रदेश र संघमा पठाउने
17. शिक्षाको गुणस्तर अभिवृद्धिका लागि समय समयमा स्रोतव्यक्ति प्रधानाध्यापक, विद्यालय व्यवस्थापन समितिका अध्यक्ष र शिक्षक अभिभावक संघका अध्यक्षको बैठक तथा अन्तरक्रियात्मक गोष्ठी सञ्चालन गर्ने
18. स्थानीय सरकारबाट माग भै आएबमोजिम समय समयमा विद्यालयहरूमा भै रहेको पठनपाठनको निरीक्षण गर्ने ।
19. शिक्षक नियुक्ति, बढुवा, र पदस्थापनसम्बन्धी शिक्षक सेवा आयोगबाट तोकिए बमोजिमका निर्देशित वा प्रत्यायोजित कार्यहरू गर्ने
20. राष्ट्रिय परीक्षा बोर्डबाट तोकिए बमोजिमका निर्देशित वा प्रत्यायोजित कार्यहरू गर्ने गराउने ।
21. संघ र प्रदेश सरकारले तोकेका अन्य कार्यहरू गर्ने

जिल्ला शिक्षा कार्यालय खारेज हुँदा कतिपय प्राविधिक कार्यहरु खास गरि अभिलेख व्यवस्थापन, प्रमाणीकरण र हस्तान्तरण, औषधोपचार, विरामी विदाको रकम, उपादान र निवृत्तभरण जस्ता शिक्षकका सुविधा सम्बन्धी कार्यहरु, कक्षा १०, ११ र १२ को परीक्षा सम्बन्धी केही व्यवस्थापकीय कार्यहरु, शैक्षिक तथ्याङ्क सम्बन्धी कार्यहरु, अन्तर तह र निकाय समन्वय तथा शिक्षा व्यवस्थापन र प्रशासन सम्बन्धी प्राविधिक सहयोग समेतका लागि यो इकाइको व्यवस्था भएको माथिको कार्यविवरणले स्पष्ट पारेको छ ।

१.४ एकाइको साइनबोर्ड र छाप



२०७४ साल चैत २८ गते देखि जिल्ला शिक्षा कार्यालय विधिवत रुपमा खारेज भई शिक्षा विकास तथा समन्वय इकाइको व्यवस्था भए पछि इकाइले प्रयोग गर्ने कार्यालयको साइनबोर्ड र छापको पनि व्यवस्था

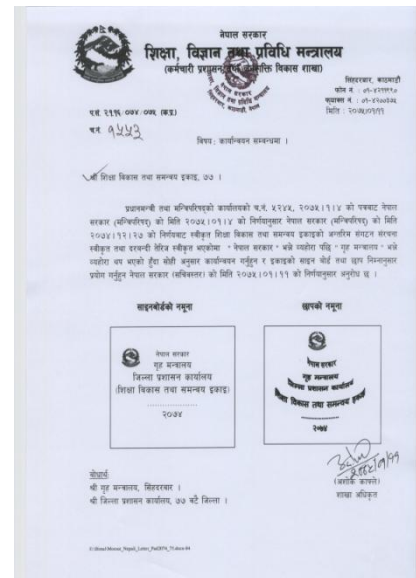

भयो । शिक्षा, विज्ञान तथा प्रविधि मन्त्रालयको मिति २०७५।१।११ र २०७५ जेष्ठ २४को पत्र अनुसार सबै शिक्षा विकास तथा समन्वय इकाइहरुमा सो विषयमा पत्राचार भएको थियो ।

१.५ इकाइको कार्यालय

शिक्षा विकास
तथा समन्वय
इकाइ
काठमाडौंको
कार्यालय साविक
जिल्ला शिक्षा
कार्यालय
काठमाडौं रहेको
स्थान काठमाडौं
महानगरपालिका
वडा नं१३
ताहाचल, चागलमा
रहेको छ ।



शिक्षा विकास तथा समन्वय इकाइ, काठमाडौंको नागरिक वडापत्र

क्र. सं.	सम्पादन गर्ने कार्यहरु	आवश्यककागजात तथा सेवा लिने प्रकृत्या	कार्यसम्पादन कक्ष	कार्यसम्पादन गर्दा लाग्ने शुल्क तथा राजस्व	कार्यसम्पादन गर्दा लाग्ने समय	जिम्मेवार अधिकारी	गुनासोसुन्ने तथा अन्तिम निर्णय दिने अधिकारी
१	दत्तचिलानी	इकाइ प्रमुखलाई सम्बोधन गरिएको निवेदन तथा चिठीपत्र	कोठा नं. २ र १९	निःशुल्क	तुरुन्त	विद्यालयप्रशासन शाखाको शाखा अधिकृत	इकाइ प्रमुख
	कार्यालय सम्बन्धी जानकारी एवं सोधपुछ	मौखिकवा लिखित निवेदन			तुरुन्त		
	गुनासो सुनुवाई तथा उजुरी व्यवस्थापन	गुनासोपेट्रीकामा गुनासो टिपेर खसाल्ने वा इकाइ प्रमुखलाई गुनासो टिपाउने वा निवेदन दिने			गुनासोको प्रकृति हेरी सोही दिन वा भोलिपल्ट		
२	परीक्षासँग सम्बन्धित कार्यहरु						
	शैक्षिक सत्र २०७३ र सो भन्दाअघिल्लो वर्षका कक्षा ८ को लब्धाङ्क पत्रमा नाम, थर र जन्ममिति संशोधन	— विद्यालयको सिफारिस , — जन्मदर्ता प्रमाणपत्र, — कक्षा-८ को सङ्कल मार्कसिट — रकम जम्मा गरेको सङ्कलै भौचर	कोठानं. ७, ८, र ९ परीक्षा शाखा	रु. २००१-	आवश्यककागजात सहित पेश हुन आएमा तुरुन्तै	परीक्षाशाखाको शाखा अधिकृत	इकाइ प्रमुख
	कक्षा-९ को रजिष्ट्रेशन सम्बन्धी कार्य (विद्यालयगत रूपमा)	— कक्षा ८ को ग्रेडसिटको प्रतिलिपि — जन्मदर्ता प्रमाणपत्र , — रितपूर्वक भरिएको फाराम राजस्व जम्मा गरेको भौचर सहित विद्यालयले समष्टिगत विवरण तयार गरी बुझाउने	कोठानं. ७, ८ र ९ परीक्षा शाखा	राष्ट्रिय परीक्षा बोर्डले तोके वमोजिमको राजस्व	आवश्यककागजात सहित पेश हुन आएमा तुरुन्तै	परीक्षाशाखाको शाखा अधिकृत	इकाइ प्रमुख

क्र. सं.	सम्पादन गर्ने कार्यहरु	आवश्यककागजात तथा सेवा लिने प्रकृत्या	कार्यसम्पादन कक्ष	कार्यसम्पादन गर्दा लाग्ने शुल्क तथा राजस्व	कार्यसम्पादन गर्दा लाग्ने समय	जिम्मेवार अधिकारी	गुनासोसुन्ने तथा अन्तिम निर्णय दिने अधिकारी
	कक्षा १० का विद्यार्थीहरुको आवेदन फाराम सम्बन्धी कार्य (विद्यालयगत रुपमा)	कक्षा ८ को ग्रेडसिटको प्रतिलिपि जन्मदर्ता प्रमाण पत्र र जिष्टेशन मेनुको प्रतिलिपि, कक्षा ९ को ग्रेडसिटको प्रतिलिपि सहित विद्यालयले समष्टिगत विवरण तयार गरी बुझाउने	कोठानं. ७, ८ र ९ परीक्षा शाखा	राष्ट्रियपरीक्षा बोर्डले तोके बमोजिमको राजस्व	राष्ट्रियपरीक्षा बोर्डले तोके बमोजिमको समयानुसार	परीक्षाशाखाको शाखा अधिकृत	इकाइ प्रमुख
	माध्यमिक शिक्षा परीक्षासञ्चालन व्यवस्थापन	राष्ट्रियपरीक्षा बोर्ड (प.नि.का.)ले तोके अनुसार परीक्षा केन्द्र निर्धारण, परीक्षासञ्चालन, अनुगमन र उत्तरपुस्तिका परीक्षण केन्द्रमा ढुवानी	कोठानं. ७, ८, र ९ परीक्षा शाखा	राष्ट्रियपरीक्षा बोर्डले तोके बमोजिम राजस्व	राष्ट्रियपरीक्षा बोर्डले तोके बमोजिमको अवधिमा	परीक्षाशाखाको शाखा अधिकृत	इकाइ प्रमुख
	SEE परीक्षाको प्रमाणपत्र तथा लेजर वितरण (विद्यालयगत रुपमा)	राष्ट्रियपरीक्षा बोर्डले तोके अनुसार विद्यालयगत रुपमा राजस्व बुझाई लिन सकिने	कोठानं. ७, ८, र ९ परीक्षा शाखा	राष्ट्रियपरीक्षा बोर्डले तोके बमोजिम राजस्व	SEE को नतिजा प्रकाशित भई इकाइमा प्राप्त भएको मितिले ७ दिनभित्र	परीक्षाशाखाको शाखा अधिकृत	इकाइ प्रमुख
	SEEको प्रमाणपत्रमा नाम, थर र जन्ममिति संशोधनको लागि सिफारिस (परीक्षाफल प्रकाशित भएको मितिले ६ महिनाभित्र मात्र)	विद्यालयको सिफारिस जन्मदर्ता प्रमाणपत्रको प्रतिलिपि, प्रवेश पत्रको प्रतिलिपि र रित पूर्वकको निवेदन	कोठानं. ७, ८, र ९ परीक्षा शाखा	नि.शुल्क	आवश्यककागजात सहित रितपूर्वक निवेदन प्राप्त भए पछि सोही दिन सिफारिस	परीक्षाशाखाको शाखा अधिकृत	इकाइ प्रमुख
	लब्धाङ्क पत्र/ग्रेड सिट तथा अन्य प्रमाणपत्र सत्यापन	सङ्कलै लब्धाङ्क पत्र र अन्य सत्यापन गर्नुपर्ने प्रमाणपत्रहरु	कोठानं. ७, ८, र ९ परीक्षा शाखा	प्रतिव्यक्ति रु. ५००	आवश्यककागजात सहित रितपूर्वक निवेदन प्राप्त भए पछि सोही दिन सिफारिस	परीक्षाशाखाको शाखा अधिकृत	इकाइ प्रमुख
३	विद्यालय प्रशासनसँग सम्बन्धित कार्यहरु						

क्र. सं.	सम्पादन गर्ने कार्यहरु	आवश्यककागजात तथा सेवा लिने प्रकृत्या	कार्यसम्पादन कक्ष	कार्यसम्पादन गर्दा लाग्ने शुल्क तथा राजश्व	कार्यसम्पादन गर्दा लाग्ने समय	जिम्मेवार अधिकारी	गुनासोसुन्ने तथा अन्तिम निर्णय दिने अधिकारी
	शिक्षक सेवा आयोगबाट स्थायी नियुक्तिका लागि सिफारिस भइआएका शिक्षकहरुलाई स्थायी नियुक्ति प्रदान	—आयोगको सिफारिस पत्र —सङ्कलै प्रवेश पत्र —निरोगिताको प्रमाणपत्र — नागरिकताको प्रमाणपत्रको प्रमाणित प्रतिलिपि —स्थायी अध्यापन अनुमति पत्र र अन्य शैषिक योग्यताका प्रमाणपत्रका प्रमाणित प्रतिलिपि	कोठानं. १९ विप्र शाखा	सबै तहको लागि रु. ५००	शिक्षक ऐन तथा नियमावली अनुसार सिफारिस दर्ता भएको ३० दिन भित्र	विद्यालय प्रशासन शाखाको शाखा अधिकृत	इकाइ प्रमुख
	अध्यापन अनुमति पत्र वितरण प्रतिलिपि तथा संशोधनका लागि सिफारिस	—रितपूर्वकको निवेदन —सङ्कलै प्रवेश पत्र, —नागरिकताको प्रमाणपत्रको प्रतिलिपि —२ प्रति पासपोर्ट साइजको फोटोहरु —नगद जम्मा गरेको भौचर वा रसिद	कोठानं. १९ विप्र शाखा कोठानं. १९ विप्र शाखा	अध्यापन अनुमति पत्र रु. २०० अध्यापन अनुमति पत्रको प्रतिलिपि रु. १०० (राजस्व)	तुरन्त, कार्य प्रकृति हेरी सोही दिन वा पेश गरेको भोलिपल्ट	विद्यालय प्रशासन शाखाको शाखा अधिकृत	इकाइ प्रमुख इकाइ प्रमुख
	रिक्त शिक्षक पदमा पदपूर्ति (करार) अनुमति प्रदान	शिक्षकरिक्त कसरी भएको हो सोको प्रमाण (राजिनामा वा अवकाश वा विदाको प्रमाण) वि.व्य.स.को बैठकको निर्णय सहित रितपूर्वक निवेदन दिने	कोठानं. १९ विद्यालय, प्रशासन शाखा	निःशुल्क	पेश भएको दिन वा पेश भएको भोलिपल्ट	विद्यालय प्रशासनको शाखा अधिकृत	इकाइ प्रमुख
	करार शिक्षक अभिलेखिकरण	शिक्षक करार गर्न दिइएको अनुमति पत्र, विव्यसको नियुक्ति सम्बन्धी निर्णय, अभिलेखिकरण गरिदिने विद्यालयको पत्र,	कोठा नं. १९ विद्यालय, प्रशासन शाखा	जिल्ला शिक्षा समितिको खातामा नगद जम्मा गरेको भौचरं, प्रा.शि:रु. ५०० नि.मा.शि:रु. ५०० मा.शि:रु.	पेश भएको दिन वा पेश भएको भोलिपल्ट	विद्यालय प्रशासनको शाखा अधिकृत	इकाइ प्रमुख

क्र. सं.	सम्पादन गर्ने कार्यहरु	आवश्यककागजात तथा सेवा लिने प्रकृत्या	कार्यसम्पादन कक्ष	कार्यसम्पादन गर्दा लाग्ने शुल्क तथा राजश्व	कार्यसम्पादन गर्दा लाग्ने समय	जिम्मेवार अधिकारी	गुनासोसुन्ने तथा अन्तिम निर्णय दिने अधिकारी
		उम्मेदवारको नागरिकताको प्रमाणपत्र, स्थायी अध्यापन अनुमतिपत्र, शैक्षिक प्रमाणपत्रको प्रतिलिपि सहित करार शिक्षक अभिलेखिकरणका लागि विद्यालयले लेखेको पत्र		१०००			
	शिक्षकको कार्य सम्पादन मूल्याङ्कन	कार्यसम्पादन मूल्याङ्कन फाराम नियमानुसार सुपरिवेक्षण र पुनरावलोकन भई प्राप्त भए पछिकानुनले तोकिएको अवधिमा तर्किएको कार्य गरी सम्बन्धित निकायमा सम्प्रेषण गर्ने	कोठा नं. १९ विद्यालय, प्रशासन शाखा	निःशुल्क	शि.से.आयोगनियमावलीमा उल्लेख भए बमोजिम		इकाइ प्रमुख
	शिक्षकहरुको असाधारण विदा, अध्ययन विदा स्वीकृति तथा अभिलेखिकरण	विद्यालय व्यवस्थापन समिति र सम्बन्धित स्थानीय तहको सिफारिस वैकल्पिक शिक्षकको व्यवस्था गरिने व्यहोराको विव्यसको प्रतिवद्धता विदामा बस्नु पर्ने मनासिव कारण र प्रमाण खुलेको विदामा वस्ने शिक्षकको निवेदन असाधारण विदाको हकमा संचित विरामी विदा सकिएको व्यहोराको	कोठा नं. १९ विद्यालय, प्रशासन शाखा	निःशुल्क	पेश भएको दिन वा पेश भएको भोलिपल्ट		इकाइ प्रमुख

क्र. सं.	सम्पादन गर्ने कार्यहरु	आवश्यककागजात तथा सेवा लिने प्रकृत्या	कार्यसम्पादन कक्ष	कार्यसम्पादन गर्दा लाग्ने शुल्क तथा राजश्व	कार्यसम्पादन गर्दा लाग्ने समय	जिम्मेवार अधिकारी	गुनासोसुन्ने तथा अन्तिम निर्णय दिने अधिकारी
		विद्यालयको पत्र					
शिक्षक सरुवा	सरुवाहुने शिक्षकको स्थायी नियुक्तिपत्र रितपूर्वक भरिएको शिक्षा नियमावलीको अनुसूची-१७ सरुवा भई आउने र जाने विद्यालयका विव्यस र सम्बन्धित स्थानीय तहको सहमतिसम्बन्धी निर्णयको प्रतिलिपिहरु र विद्यालयको पत्र	कोठा नं. १९ विद्यालय, प्रशासन शाखा	प्रा.वि.- रु.१००० नि.मा. वि.- रु.१५०० मा.वि.- रु.२०००	पेश भएको मितिले ७ दिनभित्र			इकाइ प्रमुख
शिक्षक अवकास, निवृत्तिभरण, उपदान, औषधी उपचार खर्च सिफारिस सम्बन्धी कार्य	सिटरोलनभरेका व्यक्तिहरुले सिटरोल(शिक्षक वैयक्तिक विवरण-२ प्रति नागरिकताको प्रमाणपत्रको प्रतिलिपि-२ प्रति शैक्षिकयोग्यताको प्रमाणपत्रको प्रतिलिपि- २ प्रति विद्यालयको स्वीकृति पत्रको प्रतिलिपि- २ प्रति सरुवापत्र, रमाना पत्र, हाजिरी भएको पत्रको प्रतिलिपि- २/२ प्रति बढुवा भएको भए	कोठा नं. १९ विद्यालय, प्रशासन शाखा	निःशुल्क	पेश भएको दिन वा पेश भएको भोलिपल्ट	विद्यालय प्रशासनको शाखा अधिकृत		इकाइ प्रमुख इकाइ प्रमुख इकाइ प्रमुख इकाइ प्रमुख इकाइ प्रमुख इकाइ प्रमुख

क्र. सं.	सम्पादन गर्ने कार्यहरु	आवश्यककागजात तथा सेवा लिने प्रकृत्या	कार्यसम्पादन कक्ष	कार्यसम्पादन गर्दा लाग्ने शुल्क तथा राजश्व	कार्यसम्पादन गर्दा लाग्ने समय	जिम्मेवार अधिकारी	गुनासोसुन्ने तथा अन्तिम निर्णय दिने अधिकारी
		सो पत्रको प्रतिलिपि-२ प्रति					ख
		राजिनामा, अवकास पत्रको प्रतिलिपि - २/२ प्रति					इकाइ प्रमुख
		बरबुझारथगरेको प्रमाण पत्र-२ प्रति					इकाइ प्रमुख
		अध्ययन/बेलतवीविदा लिए नलिएको विद्यालयको पत्र-२ प्रति					इकाइ प्रमुख
		विद्यालयले सेवा प्रमाणित गरेको पत्र-२ प्रति, विद्यालय र स्थानीय तहको विद्यालय निरीक्षकबाट प्रमाणित सञ्चित विरामी विदाको विवरण -२ प्रति					इकाइ प्रमुख
		विद्यालयले तलब, ग्रेड प्रमाणित गरेको पत्र -२ प्रति					इकाइ प्रमुख
		औषधि उपचार खर्च लिए नलिएको पत्र-२ प्रति					इकाइ प्रमुख
		अध्यापन अनुमति पत्रको प्रतिलिपि-२ प्रति					इकाइ प्रमुख
		शैक्षिक योग्यताको प्रमाणपत्रका प्रतिलिपिहरु २/२ प्रति					इकाइ प्रमुख
५	स्वीकृत वार्षिक योजना र कार्यक्रमसँग सम्बन्धित कार्यहरु						
	जिल्लाको शैक्षिक तथ्याङ्क तयारी तथा प्रबोधिकरण	कार्यक्रम कार्यन्वयन निर्देशिकाले तोके बमोजिम	कोठानं. १२ योजना तथा कार्यक्रमशाखा	निःशुल्क	निरन्तर	योजना तथा कार्यक्रमशाखाको शाखा अधिकृत	इकाइ प्रमुख

क्र. सं.	सम्पादन गर्ने कार्यहरु	आवश्यककागजात तथा सेवा लिने प्रकृत्या	कार्यसम्पादन कक्ष	कार्यसम्पादन गर्दा लाग्ने शुल्क तथा राजश्व	कार्यसम्पादन गर्दा लाग्ने समय	जिम्मेवार अधिकारी	गुनासो सुन्ने तथा अन्तिम निर्णय दिने अधिकारी
	शैक्षिक परामर्स तथा समन्वय सम्बन्धी कार्यहरु	कार्यक्रमकार्यन्वयन निर्देशिकाले तोके बमोजिम	कोठा नं. १२ योजना तथा कार्यक्रमशाखा		निरन्तर		इकाइ प्रमुख
	शहदकाछोरा छोरीलाइ छात्रवृत्ति (गैरआवासिय-उच्च माध्यमिक)	छात्रवृत्ति निर्देशिका २०७४ ले तोके बमोजिमका कागजातहरु	कोठा नं. १२ योजना तथा कार्यक्रमशाखा		कार्यक्रमकार्यन्वयन निर्देशिकाले तोके बमोजिमको समयमा		इकाइ प्रमुख
	द्वन्द्वपिडित छात्रवृत्ति (गैरआवासिय-उच्च माध्यमिक)	छात्रवृत्ति निर्देशिका २०७४ ले तोके बमोजिमका कागजातहरु	कोठा नं. १२ योजना तथा कार्यक्रमशाखा		कार्यक्रमकार्यन्वयन निर्देशिकाले तोके बमोजिमको समयमा		इकाइ प्रमुख
	वैदेशिक रोजगार छात्रवृत्तिका लागि निवेदन सङ्कलन तथा सम्प्रेषण	वैदेशिक रोजगार छात्रवृत्ति सञ्चालन कार्यविधि २०७१को व्यवस्था बमोजिमका कागजात र प्रकृत्या	कोठा नं. १२ योजना तथा कार्यक्रमशाखा		निर्देशिकाले तोके बमोजिम		इकाइ प्रमुख
	विविध प्रकारका तालिमको लागि समन्वय, सञ्चालन, अनुगमन तथा प्रतिवेदन	स्वीकृत वार्षिक कार्यक्रम, प्राप्त माग र इकाइले तय गरेको वार्षिक कार्यक्रम सञ्चालन कार्यविधि अनुसार	कोठा नं. १२ योजना तथा कार्यक्रमशाखा		निरन्तर		इकाइ प्रमुख
	सबै किसिमका विद्यालयहरुको अनुगमन, निरीक्षण, प्रतिवेदन र सिफारिस सम्बन्धी कार्यहरु	आवश्यकताका आधारमा तत्काल उपयुक्त कार्यविधि तयार गरी कार्य सम्पादन गरिने	कोठा नं. १२ योजना तथा कार्यक्रमशाखा		निरन्तर		इकाइ प्रमुख
६	वेरुजु फर्स्यौट सम्बन्धी कार्य	प्राप्त बिल भर्पाई संकलन गर्ने, प्रस्ताव तयारी, म.ले.प. को कार्यालयमा पेश	कोठा नं. १२ योजना तथा कार्यक्रमशाखा तथा कोठा नं. १८ आर्थिक प्रशासन शाखा	निःशुल्क	निरन्तर		इकाइ प्रमुख

क्र. सं.	सम्पादन गर्ने कार्यहरु	आवश्यककागजात तथा सेवा लिने प्रकृत्या	कार्यसम्पादन कक्ष	कार्यसम्पादन गर्दा लाग्ने शुल्क तथा राजश्व	कार्यसम्पादन गर्दा लाग्ने समय	जिम्मेवार अधिकारी	गुनासो सुन्ने तथा अन्तिम निर्णय दिने अधिकारी
७	सूचनाको अध्यावधिक एवं प्रकाशन	सूचनाको हक सम्बन्धी ऐन, २०६४ को दफा ५(३) तथा सूचनाको हक सम्बन्धी नियमावली, २०६५ को नियम ३ बमोजिमका सूचनाहरु	कोठानं. १२ योजना तथा कार्यक्रमशाखा	निशुल्क	त्रैमासिकरूपमा		इकाइ प्रमुख
८	सूचना प्रदान	मागको आधारमा सूचना प्रदान गर्ने	कोठा नं. १२ योजना तथा कार्यक्रमशाखा	सूचनाको प्रकृति अनुसार निशुल्क देखि रु ५० सम्म	सूचनाका आधारमा तत्काल देखि ७ दिन भित्र	सूचना अधिकारी	इकाइ प्रमुख
९	शिक्षाविज्ञान तथा प्रविधि मन्त्रालय, शिक्षा तथा मानव स्रोत विकास केन्द्र एवम अन्य केन्द्रीय निकायबाट समय समयमा तोकिएका कार्यहरु	प्राप्तनीति नियम, निर्देशिका र परिपत्र अनुसार सम्पादन गर्न निर्देशन भए अनुसार	कोठा नं. १२ योजना तथा कार्यक्रमशाखा	तोकिएको नर्मस् अनुसार	निरन्तर		इकाइ प्रमुख
१०	शिक्षाविकास निर्देशनालय प्रदेश त्र ३ बाट सञ्चालन हुने कार्यक्रमहरु	प्राप्तनीति नियम, निर्देशिका, परिपत्र र कार्यक्रम कार्यक्रम कार्यान्वयन निर्देशिका तथा सम्बन्धित मन्त्रालय, निर्देशनालयबाट तय भएको कार्यक्रम सञ्चालन प्रक्रिया अनुसार समन्वय तथा अन्य तोकिएका कार्यहरु	कोठा नं. १२ योजना तथा कार्यक्रमशाखा	तोकिएको नर्मस् अनुसार	निरन्तर		इकाइ प्रमुख

खण्ड २
नेपालको शिक्षा व्यवस्था

२.१ नेपालको संविधानमा शिक्षा सम्बन्धमा भएको व्यवस्था

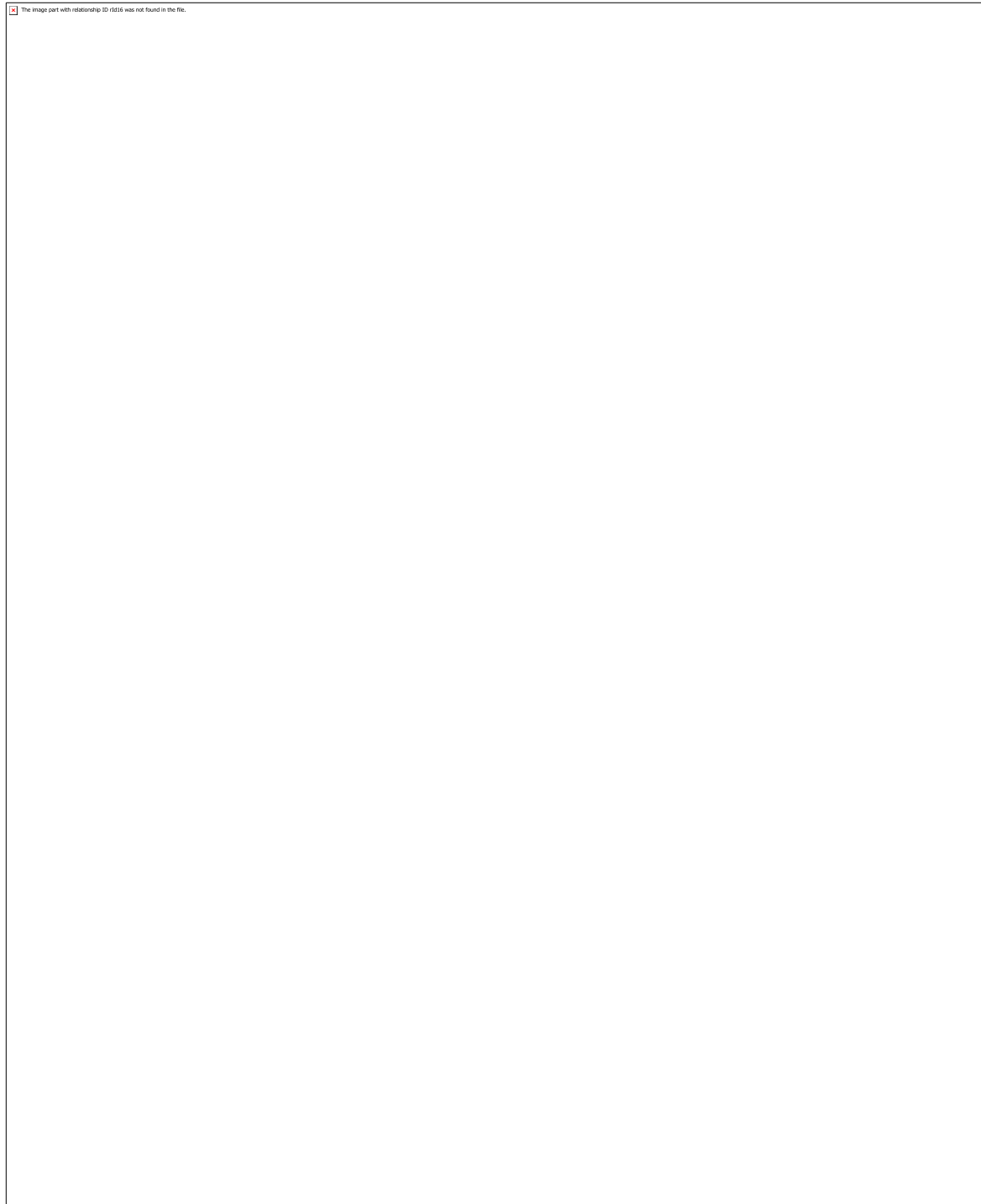

 The image part with relationship ID r1817 was not found in the file.

 The image part with relationship ID r2218 was not found in the file.

The image part with relationship ID r1219 was not found in the file.

२.२ शिक्षाको संरचना

The image part with relationship ID r1220 was not found in the file.

 The image part with relationship ID r1621 was not found in the file.

२.३ शिक्षाका राष्ट्रिय तथा तहगत उद्देश्यहरु

 The image part with relationship ID r5822 was not found in the file.

 The image part with relationship ID r5823 was not found in the file.

 The image part with relationship ID r524 was not found in the file.

१०. वैज्ञानिक खोज तथा अनुसन्धान गर्न आवश्यक प्रक्रियागत सीपहरू हासिल गरी आधुनिक प्रविधिहरूको दैनिक जीवनमा प्रयोग ।

ड उच्च शिक्षाको उद्देश्य

उच्च स्तरीय राष्ट्रिय शिक्षा आयोगको प्रतिवेदन २०५५ ले दिएको सुझाव अनुसार उच्च शिक्षाका उद्देश्यहरू निम्नानुसार रहेकाछन्:

१. राष्ट्रिय पहिचान, देशभक्ति, सांस्कृतिक सचेतता, नैतिकता तथा आत्मिक उन्नयनको प्रवर्द्धन गर्नु ।
२. राष्ट्रिय विकासका निम्ति आवश्यक उच्च स्तरीय प्रविधि र सीप प्रदान गर्नु ।
३. राष्ट्रको सर्वाङ्गीण विकासका निम्ति नेतृत्व प्रदान गर्न सक्ने पेशाहरूको विकास गर्नु ।
४. अध्ययन अनुसन्धानद्वारा मानवीय जीवनको गुणस्तरमा सुधार गर्न तथा परिवर्तनशील सामाजिक आवश्यकता र अवस्था अनुरूप परिवर्तित हुँदैजाने ज्ञानका नयाँ नयाँ क्षितिजहरूको विस्तार गर्नु ।
५. सिर्जनात्मक तथा विश्लेषणात्मकताका साथै वैज्ञानिक चिन्तन प्रणाली अँगाली प्राज्ञिक स्वतन्त्रतालाई अक्षुण्ण राख्दै नवीन चिन्तन र प्रविधिहरूको प्रतिपादन गर्नु ।
६. मानव अधिकारको सम्मान, नागरिक अधिकारको सुदृढीकरण, प्रजातान्त्रिक मूल्य र मान्यताको सम्बर्द्धन गर्दै न्यायपूर्ण समाजको सिर्जना गर्नु ।
७. अन्तर्राष्ट्रिय क्षेत्रमा प्रतिस्पर्धा गर्न सक्ने नागरिक तयार गर्नु ।
८. नेतृत्वदायी क्षमताको निर्माण तथा विकास गर्नु ।

स्रोत: शैक्षिक सूचना २०७४

२.४ शिक्षाकानूनी व्यवस्था

२.४.१ स्थानीय सरकार सञ्चालन ऐन, २०७४ को व्यवस्था

पररच्छेद-३ गाउँपालिका तथा नगरपालिकाको काम, कर्तव्य र अधिकार दफा ११.

गाउँपालिका तथा नगरपालिकाको अधिकार:

- (१) गाउँपालिका तथा नगरपालिकाको एकल अधिकार संविधानको अनुसूची-८ मा उल्लेख भए बमोजिम हुनेछ।
- (२) उपदफा (१) को सर्वमान्यतामा प्रतिकूल असर नपर्ने गरी गाउँपालिका तथा नगरपालिकाको काम, कर्तव्य र अधिकार देहाय बमोजिम हुनेछ:

ज. आधारभूत र माध्यमिक शिक्षा

- (१) प्रारम्भिक बाल विकास तथा शिक्षा, आधारभूत शिक्षा, अभिभावक शिक्षा, अनौपचारिक शिक्षा, खुला तथा वैकल्पिक निरन्तर सिकाइ, सामुदायिक सिकाइ र विशेष शिक्षा सम्बन्धी नीति, कानून, मापदण्ड, योजना निर्माण, कार्यान्वयन, अनुगमन, मूल्याङ्कन र नियमन,
- (२) सामुदायिक, संस्थागत, गुठी र सहकारी विद्यालय स्थापना, अनुमति, सञ्चालन, व्यवस्थापन तथा नियमन,
- (३) प्राविधिक शिक्षा तथा व्यावसायिक तालिमको योजना निर्माण, सञ्चालन, अनुमति, अनुगमन, मूल्याङ्कन र नियमन,
- (४) मातृभाषामा शिक्षा दिने विद्यालयको अनुमति, अनुगमन तथा नियमन,
- (५) गाभिएका वा बन्द गरिएका विद्यालयहरूको सम्पत्ति व्यवस्थापन,
- (६) गाउँ तथा नगर शिक्षा समिति गठन तथा व्यवस्थापन,
- (७) विद्यालय व्यवस्थापन समिति गठन तथा व्यवस्थापन,
- (८) विद्यालयको नामाकरण,
- (९) सामुदायिक विद्यालयको जग्गाको स्वामित्व, सम्पत्तिको अभिलेख, संरक्षण र व्यवस्थापन,
- (१०) विद्यालयको गुणस्तर अभिवृद्धि तथा पाठ्यसामग्रीको वितरण,
- (११) सामुदायिक विद्यालयको शिक्षक तथा कर्मचारीको दरबन्दी मिलान,
- (१२) विद्यालयको नक्साङ्कन, अनुमति, स्वीकृति, समायोजन तथा नियमन,
- (१३) सामुदायिक विद्यालयको शैक्षिक पूर्वाधार निर्माण, मर्मत सम्भार, सञ्चालन र व्यवस्थापन,
- (१४) आधारभूत तहको परीक्षा सञ्चालन, अनुगमन तथा व्यवस्थापन,
- (१५) विद्यार्थीसिकाइ उपलब्धीको परीक्षण र व्यवस्थापन,
- (१६) निःशुल्क शिक्षा, विद्यार्थी प्रोत्साहन तथा छात्रवृत्तीको व्यवस्थापन,
- (१७) ट्यूसन, कोचिङ जस्ता विद्यालय बाहिर हुने अध्यापन सेवाको अनुमति तथा नियमन,
- (१८) स्थानीयस्तरको शैक्षिक ज्ञान, सीप र प्रविधिको संरक्षण, प्रवर्धन र स्तरीकरण,

- (१९) स्थानीय पुस्तकालय र वाचनालयको सञ्चालन तथा व्यवस्थापन,
- (२०) माध्यमिक तहसम्मको शैक्षिक कार्यक्रमको समन्वय र नियमन,
- (२१) सामुदायिक विद्यालयलाई दिने अनुदान तथा सोको बजेट व्यवस्थापन, विद्यालयको आय व्ययको लेखा अनुशासन कायम, अनुगमन र नियमन,
- (२२) शिक्षण सिकाइ, शिक्षक र कर्मचारीको तालिम तथा क्षमता विकास,
- (२३) अतिरिक्त शैक्षिकक्रियाकलापको सञ्चालन।

परिच्छेद ६, योजना बनाई कार्यान्वयन गर्ने अन्तर्गत दफा २६."साझेदारी वा संयुक्त व्यवस्थापनमा कार्य गर्न सक्ने"आफ्नो कार्य सञ्चालन गर्दा लागत न्यूनीकरण, स्रोत साधनको अधिकतम उपयोग वा प्रभावकारी सेवा प्रवाहको लागि देहायको विषयमा अन्य गाउँपालिका वा नगरपालिकासँग साझेदारी, सम्झौता वा संयुक्त व्यवस्थापन गर्न सक्नेछ :-

(झ) आधारभूत तथा माध्यमिक तहको प्राविधिकशिक्षाको सञ्चालन,

माथि उल्लिखित अधिकारहरु स्थानीय तहले आफूले कानुन निर्माण गरेर प्रयोग गर्नेछन् । अन्य विषयको हकमा प्रचलित शिक्षा ऐन २०२८(संशोधन सहित) र शिक्षा नियमावली २०५९(संशोधन सहित) तथा अन्य मौजुदा कानुनहरु नै संघीय र संवैधानिक व्यवस्था अनुसार अन्य कानुनहरु नबनेसम्मका लागि सक्रिय रहन्छन् ।

२.४.२ शिक्षा ऐन,२०२८(संशोधन सहित) र शिक्षा नियमावली,२०५९(संशोधन सहित) तथा अन्य निर्देशिका तथा कार्यविधिहरुकोव्यवस्था

क. शिक्षाको माध्यम

(१) विद्यालय शिक्षाको माध्यम नेपाली भाषा, अंग्रेजी भाषा वा दुवै भाषा हुनेछ । प्राथमिक शिक्षा मात्रभाषामा दिन सकिनेछ । गैर नेपाली नागरिकले नेपालको विद्यालयमा अध्ययन गर्दा अनिवार्य नेपाली विषयको सट्टा अन्य कुनै भाषाको विषय अध्ययन गर्न सक्नेछ ।

ख. पाठ्यपुस्तक र सन्दर्भ सामग्रीको सम्बन्धमा

विद्यालयहरूले नेपाल सरकारबाट स्वीकृत भएका पाठ्यक्रम र पाठ्यपुस्तक तथा नेपाल सरकारबाट स्वीकृत भई पाठ्यक्रम विकास केन्द्रबाट सूचिकृत भएका सन्दर्भ सामग्रीहरू पठन पाठन गराउनु पर्दछ ।

ग. कक्षा ११ मा भर्नाका लागि आधारहरू

शिक्षा, विज्ञान तथा प्रविधि मन्त्रालयको मिति २०७४।०३।०५ को निर्णयानुसार शैक्षिक सत्र २०७६/७७ मा कक्षा ११ मा विद्यार्थी भर्ना सम्बन्धी आधारहरू देहाय बमोजिम रहेका छन् ।(पाठ्यक्रम विकास केन्द्रको मिति २०७६।३।१३ को सूचना)

क्रसं	माध्यमिक तह कक्षा ११ मा पढन सक्ने विषयहरू	न्यूनतम जिपिए(GP A)	सी प्लस (C+) ल्याउनुपर्ने विषयहरू	डी प्लस(D+) ल्याउनुपर्ने विषयहरू
१	Science Subject Group Physics, Chemistry, Biology/Mathematics/ Computer Science/ Agriculture	२	Science and Mathematics	English, Nepali and Social Studies 2
२	Vocational Subject Group Animal Science, Electrical Engineering/ Civil Engineering/ Computer Engineering	१.६	-	-
३	Mathematics/ Geography/Accountancy/Economics/ Computer Science/ Teaching Mathematics/ Psychology/ Elements of Finance/Jyotish / Co-Operative Management/ Business Studies/Business Mathematics	१.६	-	English, Nepali, Mathematics, Science, and Social Studies
४	Physics Education/Chemistry Education/Biology Education/ Teaching Science	१.६	-	English, Nepali, Mathematics , Science, and Social Studies

५	English/Alternative English/Linguistics	English/Teaching	१.६	-	English, Nepali, Social Studies
६	Hotel Management/Travel and Tourism		१.६	-	English, Nepali, Mathematics and Social Studies
७	Nepali/Teaching Nepali		१.६	-	English/Sanskrit Nepali, Social Studies
८	History/ Political Science/Culture/Home Science/ Sociology/ Philosophy/Library and Information Science/Rural Development		१.६	-	English, Nepali and Social Studies
९	Introduction to Education/Instructional Pedagogy/ Health and Physical Education/Population Studies/Environment Education		१.६	-	English, Nepali, Science,Health Population and Environment Education
१०	Sanskrit Byakaran/ Sahitya/Nyaya/Veda/Niti Shastra/ Bouddha Education/Law		१.६	-	English,Sanskrit,Nepali, Social Studies
११	Mass Communication / Human Value Education/ Law		१.६	-	English ,Nepali, Social Studies
१२	Maithali/Hindi/Newari/French/Japanese/Urdu/German/ Chinese and Other Languages		१.६	-	English
१३	Dance/Music/Sculpture/Painting/Applied Arts/Sports and Others Languages		१.६	-	English

द्रष्टव्यः आधारभूत विद्यालय प्राविधिक तथा व्यावसायिक धारबाट एसइई पूरा गरेका विद्यार्थीहरूले कक्षा ९ र १० मा सामाजिक अध्ययन विषयको अध्ययनको प्रावधान नभएकाले साधारण धारतर्फ कक्षा ११ मा भर्ना हुन चाहेमा निज विद्यार्थीहरूलाई सामाजिक अध्ययन विषयमा ग्रेडको बन्देज राख्नु नपर्ने ।

घ. कक्षा ९ मा भर्नाका लागि आधारहरू

कक्षा ९ मा भर्नाका लागि आधार विद्यालय शिक्षामा अक्षराङ्कन पद्धति कार्यान्वयन कार्यविधि, २०७२(संशोधन सहित) र माध्यमिक शिक्षा(कक्षा १० र १२) सरह मान्यता र समकक्षता निर्धारण निर्देशिका, २०७३(संशोधन सहित)मा व्यवस्था भएको छ । त्यसको व्यवस्था देहाय अनुसार रहेको छ ।

विद्यालय शिक्षामा अक्षराङ्कन पद्धति कार्यान्वयन कार्यविधि, २०७२(संशोधन सहित)को व्यवस्था

निर्देशिकाको दफा ४.९ मा कक्षा ९मा विद्यार्थी भर्नाका आधारहरु दिइएको छ । सो दफाको उपदफा ४.९.१ अनुसार कक्षा ८ का अनिवार्य विषयहरुमा कम्तिमा डी प्लस ग्रेड प्राप्त गरेको हुनु पर्ने छ भन्ने व्यवस्था रहेको छ भने सोही दफाको उपदफा ४.९.२ मा डी प्लसभन्दा तल्ला ग्रेड प्राप्त गरेका विषयहरुमा ग्रेड वृद्धि गर्न चाहेमा सम्बन्धित स्थानीय तहले आवश्यक व्यवस्था गर्नेछ भन्नु व्यवस्था रहेको छ ।

विदेशी बोर्डबाट कक्षा ८ वा सो सरह उत्तीर्ण गरेका विद्यार्थीहरुलाई कक्षा ९ मा भर्ना गर्ने आधारका विषयमा व्यवस्था रहेको छ । निर्देशिकाको दफा ४.९ को उपदफा ४.९.३ अनुसार विदेशी बोर्डबाट कक्षा ८ वा सो सरहको योग्यता हासिल गरेका विद्यार्थीका हकमा सम्बन्धित स्थानीय तहले नमूना कार्यविधि बमोजिम समकक्षता निर्धारण गरी कक्षा ९ मा भर्ना गर्ने व्यवस्था मिलाउनु पर्नेछ भन्ने व्यवस्था रहेको छ ।

माध्यमिक शिक्षा(कक्षा १० र १२) सरह मान्यता र समकक्षता निर्धारण निर्देशिका, २०७३(संशोधन सहित)

निर्देशिकाको दफा १६ मा कक्षा १० भन्दा तलका कक्षाको मान्यता तथा समकक्षता सम्बन्धी व्यवस्था रहेको छ । सो अनुसार देहायको व्यवस्था रहेको छ ।

(१) अनुसार विदेशी शैक्षिक संस्थाहरुबाट कक्षा ८ वा ९ सरहको अध्ययन पूरा गरी नेपालमा अध्ययन गर्न चाहेमा सम्बन्धित विद्यार्थी वा निजका अभिभावकले विद्यार्थीले पढ्न चाहेको विद्यालयमा विद्यार्थीका शैक्षिक योग्यताका प्रमाणित प्रतिलिपिसहित निवेदन दिनु पर्ने छ । सम्बन्धित विद्यालयले विद्यार्थीको लिखित वा मौखिक परीक्षा लिन आवश्यक ठानेमा उक्त परीक्षा लिई उपयुक्त कक्षामा

भर्नाका लागि आफ्नो रायसहित जिल्ला स्थित शिक्षा विकास तथा समन्वय इकाइमा अनुमति माग गर्नु पर्ने छ ।

(२) जिल्ला स्थित शिक्षा विकास तथा समन्वय इकाइले विद्यालयको मागबमोजिम विद्यार्थी भर्ना गर्न उपयुक्त देखेमा कक्षा तोकी अनुमति दिन सक्ने छ ।

(३) कक्षा ८ भन्दा तलको हकमा विद्यार्थीको उमेर, शैक्षिक स्तर, बौद्धिक क्षमता र शैक्षिक योग्यताका प्रमाणपत्र हेरी विद्यालयले उपयुक्त कक्षामा भर्ना गर्न सक्ने छ ।

ड. छात्रवृत्ति सम्बन्धी व्यवस्था

ड१. सामुदायिक विद्यालयले उपलब्ध गराउनु पर्ने छात्रवृत्ति

(१) अपाङ्ग छात्रवृत्ति

अपाङ्ग बालबालिकाहरूलाई अध्ययन अवसरमा अभिवृद्धि गर्न र सिकाइमा गुणस्तर कायम गर्न अपाङ्गता भएका बालबालिकाको लागि छात्रवृत्तिको व्यवस्था छ । अपाङ्गता भएका बालबालिकाहरूलाई अपाङ्गताको वर्ग अनुसा आवासीय र गैर आवासीय छात्रवृत्ति स्थानीय तह/गाउँ पालिकारुनगरपालिकाले छात्रवृत्ति वितरण गर्नुपर्ने गरी नेपाल सरकारले अनुदान स्थानीय तहमा नै उपलब्ध गराएको छ । त्यसका लागि निम्नानुसारको प्रकृया अवलम्बन गर्नु पर्दछः

1. अपाङ्गताको तिब्रता अनुसार अपाङ्गता भएका कक्षा १-१२ सम्मका विद्यार्थी पहिचान गरी छात्रवृत्ति निर्धारण गर्ने । यो प्रयोजनका लागि विद्यार्थी लेखाजोखा प्राविधिक समित गठन गर्ने र सो मार्फत निर्णय लिने । यो समितिको जिम्मेवारी अपाङ्गता भएका बालबालिको सहूलियत तथा सुविधाहरूको उपलब्धताको सुनिश्चितता र प्रभावकारिताको अनुगमन निरीक्षण गरी सुधारमा टेवा दिनु पनि हो ।

संयोजक: स्थानीय तहको शिक्षा हेर्ने प्रमुख

सदस्य: अपाङ्गता क्षेत्रमा काम गर्ने सङ्घसंस्थाका प्रतिनिधि

सदस्य: स्थानीय तहको स्वास्थ्य शाखाको प्रतिनिधि

सदस्य: स्रोत शिक्षक

सदस्य: सम्बन्धित क्षेत्रका विज्ञ प्रतिनिधि र

सदस्य: जिल्लाको लेखाजोखा केन्द्रको संयोजक

श्रेणी विभाजन र पाउने छात्रवृत्ति

क श्रेणी: आफ्नो घरबाट दैनिक आवतजावत गर्न नसक्ने एवम् अध्ययनका लागि डेरा गरी बस्नुपर्ने गरिब अपाङ्ग बालबालिकालाई आवासीय छात्रवृत्ति वार्षिक रु ४० हजार

ख श्रेणी सहयोगी सहायता सेवा छात्रवृत्ति: घरबाट आउँदा जाँदा विद्यालयमा रहँदा निरन्तररूपमा अरूको सहयोग र साधन आवश्यक पर्ने अपाङ्ग बालबालिकालाई प्रति महिना रु. ५००१- का दरले १० महिनाको रु. ५,०००१-

ग श्रेणी यातायात सेवा छात्रवृत्ति घरबाट आउँदा जाँदा यातायातका साधन वा अन्य उपकरण प्रयोग गर्नुपर्ने अपाङ्ग बालबालिकालाई प्रति महिना रु. ३००१- का दरले १० महिनाको रु. ३,०००१-

घ. श्रेणीशैक्षिक सामग्री छात्रवृत्ति घरबाट आउन सक्ने सामान्य अपाङ्ग बालबालिकालाई प्रति महिना रु. १००१- का दरले १० महिनाको रु. १०००१-

2. विद्यार्थीहरू अध्ययन गर्ने विद्यालय मार्फत वितरण गर्ने गरी सम्बन्धित विद्यालय कोषमा स्थानीय तहले रकम निकास गर्ने,
3. आवासीयरूपमा बस्ने विद्यार्थीका लागि उपलब्ध गराइएको रु ४० हजार रकममध्ये ३५ हजारबाट विद्यार्थीका लागि आवासीय सुविधा प्रदान गर्ने र ५००० व्यक्तिगत सरसफाइका लागि आवश्यक पर्ने सामग्री (जस्तै साबुन, काइयो, दन्तमन्जन, बुरुस, नेलकटर, कोल्डक्रिम, स्याम्पु, रुमाल, स्यानिटरी न्याँपकिन) खरिद गर्न विद्यार्थीलाई भर्पाई गरी बुझाउने

नोट: कुनै सहयोगी संस्थाबाट सोही प्रयोजनका लागि छात्रवृत्ति उपलब्ध गराएको भए दोहोरो पर्ने गरी छात्रवृत्ति उपलब्ध गराउनु हुँदैन ।

4. स्रोत कक्षामा आवासीयरूपमा नवस्त्रे वा स्रोतकक्षा नभएको अन्य विद्यालयहरूमा अध्ययन गर्ने अपाङ्ग विद्यार्थीहरूलाई छात्रवृत्ति रकम सम्बन्धित अभिभावकको रोहवरमा विद्यालयले बुझाउने,

(२) दलित छात्रवृत्ति (कक्षा १-८)

स्थानीय तहबाट विद्यालयले भरेको फ्लास रिपोर्ट अनुसार शिक्षा अधिकृतबाट प्रमाणित गराई भर्ना भएको दलित विद्यार्थी सङ्ख्या अनुसार प्रति विद्यार्थी प्रति वर्ष रु ४०० का दरले विद्यालयको खातामा निकास दिने र विद्यालयले विद्यालय व्यवस्थापन समितिको निर्णय गराई अभिभावकको रोहवरमा सो छात्रवृत्ति भर्पाई गरी विद्यार्थीलाई बुझाउने र सो विवरण स्थानीय तहमा पठाउने

(३) छात्रा छात्रवृत्ति (कक्षा १-८)

स्थानीय तहबाट विद्यालयले भरेको फ्लास रिपोर्ट अनुसार शिक्षा अधिकृतबाट प्रमाणित गराई भर्ना भएको छात्रा सङ्ख्या अनुसार प्रति विद्यार्थी प्रति वर्ष रु ४०० का दरले विद्यालयको खातामा निकास दिने र विद्यालयले विद्यालय व्यवस्थापन समितिको निर्णय गराई अभिभावकको रोहवरमा सो छात्रवृत्ति भर्पाई गरी विद्यार्थीलाई बुझाउने र सो विवरण स्थानीय तहमा पठाउने

(४) लक्षित समूह छात्रवृत्ति: आधारभूत तहमा अध्ययन गर्ने लापोन्मुख तथा अतिसीमान्तकृत समूह, लापोन्मुख समूहमा पर्ने १० जातजातीहरू: कसुण्डा, बनकरिया, राउटे, सुरेल, हायु, राजी, किसान, लेप्चे, मेचे र कुसवाडिया तथा अति सीमान्तकृत समूहमा पर्ने १२ जातजातिहरू: माझि, सियार, ल्होमी, थुदाम, धानुक, चेपाङ, सतार, धामी, झागड, बोटे, दनुवार, बरामुंका साथै मुक्त कमैया, वादी, हलिया, चरुवाका सन्ततीहरूलाई प्रति विद्यार्थी प्रति वर्ष रु ५००का दरले दलित र छात्रा छात्रवृत्ति दिने प्रकृया पुरा गरी वितरण गर्ने ।

(५) सडक बालबालिका तथा बालश्रमिकका लागि आवासीय शैक्षिक प्रवन्ध:

महानगरपालिकाहरूले विद्यालय उमेर समूहका विद्यालय बाहिर रहेका सडक बालबालिका तथा बालश्रमिक बालबालिकाहरू पहिचान गरी बालबालिकाहरूको पढाइ सुनिश्चितका लागि शिक्षाका क्षेत्रमा क्रियाशील सङ्घसंस्थाहरूसँग सहकार्य गरी आवासको प्रबन्ध मिलाउन नजिकको विद्यालयसँग सहकार्य गर्न प्रति वर्ष प्रति बालबालिका रु ४० हजार प्रदान गर्ने ।

(६) विपन्न लक्षित छात्रवृत्ति:

शिक्षा विज्ञान तथा प्रविधि मन्त्रालयले आव २०७४र७५ देखि अति आवश्यक भएका विपन्न वर्गलाई लक्षित गरी कक्षा ९ देखि १२ सम्मका विद्यार्थीहरूलाई विपन्न लक्षित छात्रवृत्ति दिने कार्य शुरु गरेको छ । आव २०७६र७७ देखि माध्यमिक तहका विद्यार्थीहरूलाई विगतमा प्रदान गरिदैं आएको अन्य सबै प्रकारका छात्रवृत्तिहरूसहीद तथा द्वन्द्वपीडित परिवारका छोराछोरीका लागि र अपाङ्गता भएका व्यक्तिका लागि छात्रवृत्ति बाहेक० लाई परिमार्जन गरी विपन्नताका आधारमा विपन्न लक्षित छात्रवृत्ति कायम भएको छ । यसका लागि छनोट भएक विद्यार्थीमध्ये छात्रवृत्ति पाउन योग्य भई छनोटमा परेका कक्षा ८ का विद्यार्थीहरूले २०७६ साल वैशाखको शैक्षिक सत्रमा कक्षा ९ मा भर्ना भएपछि, कक्षा १० का विद्यार्थीहरूले २०७५ को कम्प्युटर परीक्षाको नतिजा प्राप्त भइ २०७६ सामा कक्षा ११ मा र्ना भएपछि र कक्षा ११ मा फाराम भरेका विद्यार्थीले यसै शैक्षिक सत्रमा छात्रवृत्ति प्राप्त गर्नेछन् । विपन्न लक्षित छात्रवृत्तिको प्रभावकारी वितरणका लागि विपन्न लक्षित छात्रवृत्ति कार्यान्वयन कार्यविधि २०७४ कार्यान्वयनमा ल्याइएको छ

छात्रवृत्तिको लागि आवेदन दिने प्रक्रिया:

विपन्न लक्षित छात्रवृत्तिका लागि विद्यार्थी छनोट गर्न विद्यालयमार्फत अनलाइनबाट फाराम भर्न सकिने व्यवस्था छ । अनलाइनबाट फाराम भर्न क्षम्:क्ष्क। मयभानयखालउ मा जाने र आफ्नो विद्यालयको कोड र पासवर्ड हालेर लगइन गर्नुपर्नेछ । लगइन गरे पछि ए:त् फारममा गई विवरण भरेर सवमिट गर्न सिकन्छ । यसका लागि शिक्षा तथा मानव स्रोत विकास केन्द्रले कक्षा ८ र १० मा अध्ययनरत विद्यार्थीहरूलाई

अनलाइनमार्फत फाराम भर्न गोरखापत्र तथा केन्द्रको वेबसाइटमा सूचना प्रकाशन गरी सम्बन्धित सरोकारवालाहरूलाई सूचना गर्ने गर्दछ ।

विद्यार्थी छनोट प्रक्रिया:

फाराममा तोकिएको सूचकहरूलाई आधार मानी विद्यार्थीले प्राप्त गरेको अङ्कको आधारमा सबैभन्दा विपन्न देखिएका मध्येबाट विपन्न लक्षित छात्रवृत्ति प्राप्त गर्न योग्य विद्यार्थीको छनोट गरिनेछ । यसरी विद्यार्थी छनोट गर्दा विज्ञान विषय लिई कक्षा ११ मा अध्ययन गर्ने छात्राहरूको तीन क्वान्टाइलसम्म र छात्रहरूको २ क्वान्टाइलसम्म छात्रवृत्ति प्राप्त गर्न योग्य हुनेछन् भने अन्य विषयको कक्षा ११ को हकमा प्रथम क्वान्टाइलसम्मको विद्यार्थीहरू छात्रवृत्ति प्राप्त गर्न योग्य हुनेछन् । त्यस्तै कक्षा ९ मा भने प्रथम क्वान्टाइलमा पर्ने विद्यार्थीहरू विपन्न लक्षित छात्रवृत्ति प्राप्त गर्न योग्य हुनेछन् ।

छात्रवृत्ति वितरण प्रक्रिया:

विपन्न लक्षित छात्रवृत्तिका लागि छनोट भएका विद्यार्थीहरूलाई छात्रवृत्ति रकम निकासी विद्यार्थीको नाममा बैङ्क खाता खोल्न लगाई सोही खातामा रकम निकासी दिने व्यवस्था छ । यसका लागि स्थानिय तहमा सञ्चालित क वर्गका बैङ्कसँग सहकार्य गरिनेछ ।

छात्रवृत्तिको रकम:

कक्षा ११ र १२ मा विज्ञान विषयमा विपन्न लक्षित छात्रवृत्ति पाउने छात्रछात्राहरूका लागि वार्षिक रु २४ हजार, विज्ञान विषय बाहेक अन्य विषयमा अध्ययन गर्ने विपन्न छात्रछात्राहरूका लागि वार्षिक रु १८ हजार र कक्षा ९ र १० मा छनोट भएका विद्यार्थीहरूको लागि वार्षिक रु ६ हजारका दरले छात्रवृत्ति पाउनेछन् ।

(७) उच्च शिक्षामा अध्ययन गर्ने अपाङ्ग विद्यार्थीका लागि छात्रवृत्ति:

शिक्षा विकास निर्देशनालयले उच्च शिक्षामा अध्ययन गर्ने अपाङ्ग विद्यार्थीका लागि छात्रवृत्ति छनोटका लागि सूचना प्रकाशित गर्ने, प्राप्त निवेदनका आधारमा अपाङ्गताको लेखाजोखा गरी छात्रवृत्ति प्राप्त गर्ने विद्यार्थी छनोट गर्ने र छनोट भएका

विद्यार्थीहरूलाई अपाङ्गताको प्रकृति अनुसार अपाङ्ग विद्यार्थीको वर्ग अनुरूप छात्रवृत्ति वापतको रकम विद्यार्थीलाई बैङ्क खातामा उपलब्ध गराउने ।

(८) द्वन्द्वपीडित छात्रवृत्ति

शिक्षा विकास तथा समन्वय इकाइले विद्यालयमा अध्ययनरत द्वन्द्वपीडित छात्रवृत्ति प्राप्त गर्न योग्य विद्यार्थीहरूको प्रमाणसहितको निवेदन सङ्कलन गरी कक्षागत नामनामेसी विवरणका आधारमा विनियोजित बजेट तथा कार्यक्रमको अधिनमा रही छात्रवृत्ति उपलब्ध गराउने । छात्रवृत्ति नागरिक राहत, क्षतिपूर्ति तथा आर्थिक सहायतासम्बन्धी १९औँथो संशोधन, २०७४० कार्यविधि, २०६६ अनुसार विद्यार्थी छनोट गरी देहाय अनुसार रकम विद्यार्थीको बैङ्क खातामा उपलब्ध गराउने

1. प्राथमिक तह-रु. १२ हजार
2. निम्नमाध्यमिक तह-रु. १४ हजार
3. माध्यमिक तह -रु. १६ हजार
4. उच्चमाध्यमिक तथा प्रमाणपत्र तह-रु.१८ हजार ।

उमेरको हदः यो छात्रवृत्ति १८ वर्षसम्मका छात्रछात्राहरूलाई मात्र उपलब्ध गराइने छ ।

बजेट नपुग हुने भएमाः अनिवार्य रुपमा पुस मसान्तभित्र शिक्षा तथा मानव स्रोत विकास केन्द्रमा थप बजेटका लागि विवरण उपलब्ध गराउने ।

(९) सहिदका छोराछोरीहरूका लागि छात्रवृत्ति

शिक्षा विकास तथा समन्वय इकाइले विद्यालयमा अध्ययनरत सहिदका छोराछोरीहरूको कक्षागत नामनामेसी विवरणका आधारमा विनियोजित बजेट तथा कार्यक्रमको आधारमा रही छात्रवृत्ति उपलब्ध गराउने ।

सहिदका छोराछोरीहरूले छात्रवृत्तिका लागि निवेदन पेश गर्दा आफू अध्ययनरत स्थानीय तहमा निवेदन दिनुपर्ने र सोही तहबाट छात्रवृत्तिको भुक्तानी लिनु पर्नेछ ।

इकाइले विद्यालयमा अध्ययनरत विद्यार्थीबाट निवेदनका साथ नेपाल सरकार गृह मन्त्रालयबाट सहिद घोषणा गरेको प्रमाणपत्र लिएको व्यक्ति हो भन्ने एकीन गरी भुक्तानी दिनुपर्ने ।

सहिदका छोराछोरीको छात्रवृत्ति प्राप्त गर्ने आधार पूरा गरेका बालबालिकालाई देहाय अनुसार निकासा दिने

1. प्रारम्भिक बाल शिक्षा कक्षा देखि कक्षा ५ सम्म रु. १२ हजार
2. कक्षा ६-८ र माध्यमिक तह ९-१० रु.१८ हजार र
3. माध्यमिक कक्षा ११-१२ तथा सो भन्दा माथि सबै तहरु. २४ हजार

ख. संस्थागत विद्यालयले उपलब्ध गराउनुपर्ने छात्रवृत्ति:

1. शिक्षा ऐन(संशोधन सहित)को दफा १६अ. संस्थागत विद्यालयले छात्रवृत्ति उपलब्ध गराउनु पर्ने: संस्थागत विद्यालयहरुले विद्यालयमा भर्ना भएका कुल विद्यार्थी संख्याको कम्तीमा १० प्रतिशतमा नघटने गरी तोकिए बमोजिम विपन्न, अपाङ्ग, महिला, दलित वा जनजाति विद्यार्थीलाई निःशुल्क छात्रवृत्ति उपलब्ध गराउनु पर्नेछ ।
2. शिक्षा नियमावली २०५९(संशोधन सहित) को नियम १५१ छात्रवृत्तिको व्यवस्था गर्नुपर्ने (१) विद्यालयले प्रत्येक कक्षामा प्रथम र द्वितीय हुने विद्यार्थीलाई क्रमशः १०० प्रतिशत र ५० प्रतिशत शुल्क मिनाहा गरी जेहेन्दार छात्रवृत्ति उपलब्ध गराउनु पर्ने (२) संस्थागत विद्यालयहरुले विद्यालयमा भर्ना भएका कुल विद्यार्थी संख्याको कम्तीमा १० प्रतिशतमा नघटने गरी तोकिए बमोजिम विपन्न, अपाङ्ग, महिला, दलित वा जनजाति विद्यार्थीलाई निःशुल्क छात्रवृत्ति उपलब्ध गराउनु पर्नेछ । कक्षा ११ र १२ मा भर्ना भएका विद्यार्थी संख्याको ३ प्रतिशतले नघटने गरी निशुल्क छात्रवृत्ति दिनु पर्दछ ।
3. संस्थागत विद्यालय मापदण्ड तथा सञ्चालन निर्देशिका २०६९ को परिच्छेद ६ मा छात्रवृत्ति सम्बन्धी व्यवस्था रहेको छ । जस अनुसार संस्थागत विद्यालयहरुले प्रत्येक प्रथम र द्वितीय हुने विद्यार्थीहरुलाई क्रमशः सतप्रतिशत र पचास प्रतिशत शुल्क मिनाहा गरी जेहेन्दार छात्रवृत्ति उपलब्ध गराउनु पर्ने

साथै कुल विद्यार्थी संख्याको कम्तिमा दश प्रतिशतमा नघटाई जेहेन्दार, विपन्न, असहाय तथा गरिब, अपाङ्ग, महिला, दलित, जनजाति, द्वन्द्वपीडित र सहिद परिवारका विद्यार्थीलाई समावेशी आधारमा छात्रवृत्ति उपलब्ध गराउनु पर्नेछ भन्ने व्यवस्था रहेको छ ।

प्रक्रिया:

छात्रवृत्ति कोटाका लागि विद्यालयले विद्यार्थी भर्नासँगै छात्रवृत्तिका लागि सूचना प्रकाशन गर्नु पर्नेछ । यसरी निवेदन दिने विद्यार्थीहरुको परीक्षा लगायतका प्रकृया पूरा गरी छात्रवृत्तिमा भर्ना हुने विद्यार्थी छनौट गर्नु पर्नेछ । उक्त प्रकृत्यामा समावेश भई छनौटमा परेका मध्ये जिल्ला छात्रवृत्ति बैंकमा ३४ प्रतिशत कोटा छुट्याई विद्यालयले ६६ प्रतिशत कोटाका लागि मात्र छात्रवृत्तिमा विद्यार्थी भर्ना गर्नु पर्नेछ भन्ने व्यवस्था रहेको छ ।

छात्रवृत्ति सम्बन्धी व्यवस्थाका लागि स्थानीय तहहरुले कार्यविधि तयार गरी कार्यान्वयन गर्नु पर्ने अवस्था रहेको छ ।

च. निःशुल्क पाठ्यपुस्तकका लागि विद्यालयहरुलाई अनुदान

1. स्थानीय तहका सम्बन्धित शिक्षा अधिकृतले फ्लास रिपोर्ट अनुसार कक्षागत विद्यार्थी प्रमाणित गरी विद्यालयमा निकासाका लागि सिफारिस गर्ने
2. स्थानीय तहले विद्यालयको खातामा पाठ्यपुस्तक वापतको रकम पाठ्यक्रम विकास केन्द्रले तोकिएको मूल्यसूचीका आधारमा निकासा दिने
3. विद्यालयको खातामा निकासा भएको रकमबाट प्रत्येक विद्यार्थीलाई भर्ना भएको समयमा नै १ सेट पाठ्यपुस्तक खरिद गरी वितरण गर्ने ।
4. प्रत्येक विद्यार्थीबाट अधिल्लो शैक्षिक सत्रमा प्रयोग भएका पाठ्यपुस्तक फिर्ता लिई पुस्तकालयमा राख्ने व्यवस्था मिलाउने ।
5. कक्षा ११ र १२ का लागि विद्यालयलाई तोकिएको एकमुष्ट रु ५० हजार स्थानीय तहले विद्यालयको खातामा उपलब्ध गराउने र विद्यालयले आवश्यक

पुस्तक खरीद गरी पाठ्यपुस्तक पर्याप्त हुने गरी पुस्तकालय सुदृढ गर्ने र त्यही मार्फत पाठ्यपुस्तक लैजाने फिर्ता गर्ने प्रणाली अवलम्बनव गर्ने ।

शैक्षिक सत्र २०७६ को लागि पाठ्यपुस्तकको मूल्य सूची(मूल्यसूची आ.व. अनुसार परिमार्जन भइरहन्छ ।)

कक्षा १-५	कक्षा १ देखि ५ सम्म क्रमशः रु. २३८, २३४, २८८, ३३६ र ३६८
कक्षा ६-८	कक्षा ६ देखि ८ सम्म क्रमशः रु. ४५०, ५०२ र ५४२
कक्षा ९-१०	कक्षा ९ र १० अनिवार्य विषय क्रमशः रु. ४४१ र ४५१ र ऐ. र अंग्रेजीमाध्यमको पापु प्रति पेज रु ०।३३ का दरले
कक्षा ११-१२	एकमुष्ट वार्षिक रु. ५० हजार

(छ) विद्यार्थी भर्ना (सवै विद्यालयहरूको लागि)

1. कक्षा एकमा भर्ना गर्दा अनिवार्य रूपमा विद्यार्थीको जन्मदर्ता प्रमाणपत्र लिनु पर्नेछ ।
2. कक्षा एकमा भर्ना गर्दा बाहेक अन्य माथिल्लो कक्षामा भर्ना गर्दा अनिवार्य रूपमा सो भन्दा तल्लो कक्षा उत्तीर्ण गरेको प्रमाण-पत्र र स्थानान्तरण प्रमाण पत्र लिएर मात्र भर्ना गर्नु पर्नेछ ।
3. कक्षा नौमा विद्यार्थी भर्ना गर्दा कक्षा ८ को स्थानीय तह स्तरीय परीक्षा समितिबाट लिइएको परीक्षा उत्तीर्ण गरेको लब्धाङ्कपत्र लिएर मात्र भर्ना गर्नु पर्नेछ ।
4. कक्षा दशमा भर्ना गर्दा शिक्षा विकास तथा समन्वय इकाइको अनुमति वेगर भर्ना गर्न पाइने छैन । बैवाहिक सम्बन्ध, बसाई सरइ वा कर्मचारीको सरुवा भएको अवस्थामा निजका छोराछोरीको हकमा विवाह दर्ताको प्रमाण-पत्र , सरुवा भएकाहरूको हकमा रमाना पत्र र बसाइसराइको प्रमाण-पत्र पेश गरी शैक्षिक सत्रको जेष्ठ महिना भित्र जि.शि.का. को अनुमति लिएर भर्ना गरिसक्नु पर्नेछ ।
5. साधारणतया हरेक शैक्षिक सत्र शुरू भएको एक महिनालाई मात्र विद्यार्थी भर्ना समय मानिएको छ ।
6. हरेक विद्यार्थीले प्रत्येक कक्षाको वार्षिक परीक्षा उत्तीर्ण नगरी लब्धाङ्कपत्र र स्थानान्तरण पत्र लिनु दिनु हुँदैन ।
7. एक पटक भर्ना भएको विद्यार्थीलाई सोही विद्यालयमा पुनः भर्ना शुल्क लिइ भर्ना गर्न पाइदैन ।

8. पाँच बर्ष उमेर पूरा भएकालाई कक्षा १ मा भर्ना लिने र १४ बर्ष उमेर पूरा नभई माध्यमिक शिक्षा परीक्षा (एस.इ.इ) मा समावेश गर्नु गराउनु हुँदैन ।
9. खुला विद्यालयहरूले माध्यमिक तहमा भर्ना लिनु पूर्व निजले २ वर्ष अगाडि कक्षा ८ उत्तीर्ण गरे नगरेको सुनिश्चित गरेर मात्र भर्ना लिनु पर्नेछ ।
10. कुनै पनि विद्यालयले विद्यार्थी भर्ना गर्दा अनावश्यक विज्ञापन वा लोभ लालसा देखाइ विद्यार्थीलाई प्रलोभन देखाउनु हुँदैन ।

(ज) लेखापरीक्षण सम्बन्धी जानकारी

१. प्रत्येक विद्यालयले आर्थिक वर्षको भाद्रभिन्न सामाजिक परीक्षण सम्पन्न गरिसक्नु पर्ने हुन्छ ।
२. सामुदायिक विद्यालयहरूले आफ्नो विद्यालयको वार्षिक अन्तिम लेखापरीक्षण र सामाजिक लेखापरीक्षण गराइ सोको एकप्रति प्रतिवेदन अनिवार्यरूपमा स्थानीय तहमा बुझाउनु पर्ने ।
२. विद्यालयहरूको वार्षिक अन्तिम लेखा परीक्षण र सामाजिक लेखापरीक्षण गर्दा देखिएका बेरजुहरू समयमा नै नियमित गर्नु पर्ने भए नियमित गर्ने र दाखिला गर्नु पर्ने भए बेरजु खातामा दाखिला गरी सम्परीक्षण गराउनु पर्ने ।
३. संस्थागत विद्यालयहरूले लेखा परीक्षण प्रमाणपत्र प्राप्त गरी नियमित रूपमा नविकरण भएका प्रमाण पत्रधारीलेखापरीक्षकहरूद्वारा वार्षिक अन्तिम लेखापरीक्षण गराउनु पर्दछ ।

(झ) राष्ट्रिय गान, झण्डोत्तोलन र विद्यालयको चिन्हः

1. प्रत्येक विद्यालयले बिहानीको प्रार्थनामा र प्रत्येक औपचारिक कार्यक्रम वा समारोहको शुरूमा राष्ट्रिय गान गाउनु पर्नेछ ।
2. विद्यालयमा मनाइने समारोहहरूमा झण्डात्तोलन गर्नु पर्नेछ ।
3. प्रत्येक विद्यालयको चिन्ह षट्कोण हुनेछ । विद्यालयले चाहेमा उक्त षट्कोणभित्र आफ्नो विद्यालयको छुट्टै चिन्ह वा संकेत राख्न सक्नेछ ।
4. विद्यालयहरूले आफ्नो लेटरप्याडमा IEMIS Code अनिवार्यरूपमा राख्नु पर्दछ ।

(ञ) विद्यालय व्यवस्थापन समिति र शिक्षक-अभिभावक संघ पुनर्गठन

1. प्रचलित कानून बमोजिम अभिभावकको भेला गराई विद्यालय व्यवस्थापन समिति गठन गर्नु पर्नेछ ।
2. विद्यालय व्यवस्थापन समिति गठन भइसकेपछि व्यवस्थापन समितिले अभिभावकहरूको भेला गराई शिक्षक-अभिभावक संघको कार्यकारी समिति गठन गर्नु पर्नेछ ।
3. विव्यस र शिक्षक-अभिभावक संघको कार्यकारी समितिको पदावधि कानूनमा तोकिए बमोजिम हुनेछ ।
4. विव्यस र शिक्षक-अभिभावक संघको बैठक कम्तिमा ३ महिनामा १ पटक बस्नेछन् ।

(ट) अतिरिक्त क्रियाकलाप सञ्चालन गर्नुपर्ने:

1. हरेक विद्यालयले विद्यालयमा शिक्षण गतिविधि एवम् विद्यार्थीहरूको सिर्जनात्मक प्रतिभाको विकासका लागि नियमित रूपमा अतिरिक्त क्रियाकलापहरू सञ्चालन गर्नु पर्नेछ ।
2. अतिरिक्त क्रियाकलाप सञ्चालन गर्दा शिक्षक तथा विद्यार्थी दुवैले भाग लिनु पर्नेछ ।
3. विद्यालयले शुक्रवारका दिन पढाइ समाप्त भएपछि विद्यार्थीहरूलाई अतिरिक्त क्रियाकलापमा सहभागी गराउनु पर्नेछ । उक्त दिन पठनपाठन नगराई अतिरिक्त क्रियाकलाप मात्र गर्नु वा मध्यान्तर पछि छुट्टी गर्नु हुदैन ।

(ठ) शिक्षक नियुक्ति

(अ) करार शिक्षक नियुक्ति सम्बन्धमा

१. शिक्षा नियमावली २०५९ को (संशोधन सहित) नियम ९७ बमोजिम वि. व्य. स. को अध्यक्ष वा अध्यक्षले तोकेको सदस्यको अध्यक्षतामा सम्बन्धित प्र.अ., वि. नि. र जि. शि. का./शिक्षा विकास तथा समन्वय इकाइले अध्यावधिक गरेको विशेषज्ञको सूचिवाट दुई जना विशेषज्ञ सहित पाँच सदस्यीय शिक्षक छनोट समिति गठन गर्नुपर्ने छ ।
२. शिक्षक पदपूर्तिको लागि आवेदन दिने समय कम्तीमा १५ दिनको म्याद राखी बिज्ञापन प्रकासित गर्नुपर्ने छ । बिज्ञापनको सूचना सम्बन्धित विद्यालय, स्थानीयत

तह र शिक्षा विकास तथा समन्वय इकाइमा टास गरी सम्बन्धित वि. प्र. फाटवाट मुचुल्का बनाउने र स्थानीय स्तरको पत्रिकामा प्रकाशित गर्नु पर्ने हुन्छ । शिक्षक सेवा आयोगले प्रकाशित गरेको करार सूचीमा सूचिकृत भएका उम्मेदवारहरूले निवेदन दिएको अवस्थामा माथिल्लो प्राथमिकताक्रमको उम्मेदवारलाई नियुक्ति दिनु पर्नेछ ।

३. करार नियुक्तिको योग्यता सूचीमा परेको कुनै पनि व्यक्तिले निवेदन नदिएमा शिक्षक सेवा आयोगले निर्धारण गरेको पाठ्यक्रम अनुसार लिखित परीक्षा संचालन गर्नु पर्नेछ । लिखित परीक्षाको पूर्णाङ्क १०० र अन्तर्वार्ताको पूर्णाङ्क २५ कायम गर्नु पर्नेछ ।
४. शिक्षक छनोट समितिले शिक्षक सिफारिसका लागि लिईने परीक्षाको परीक्षा केन्द्र सम्बन्धित स्थानीय तहको सदरमुकाममा राख्नु पर्नेछ ।
५. सिफारिस गरेका ब्यक्तिहरू मध्येवाट विद्यालय व्यवस्थापन समितिले मुख्य उमेद्वार र वैकल्पिक उमेद्वार समेतको नामावली प्रकाशन गर्नु पर्नेछ ।
६. मुख्य उमेद्वारलाई बढीमा एक बर्षको लागि करारमा नियुक्ति गर्नु पर्नेछ ।
७. शिक्षक छनोट गर्दा शिक्षक सेवा आयोग नियमावली, २०५७ (संशोधन सहित) को नियम १० बमोजिम अयोग्य नभएको हुनुपर्ने छ ।
८. उपर्युक्त नियुक्तिको प्रक्रिया नपु-याई शिक्षक नियुक्ति गरिएमा शिक्षा नियमावली २०५९, (संशोधन सहित) को नियम ९७ (१०) बमोजिम त्यस्ता नियुक्ति बदर गरिने छ ।
९. करारमा शिक्षक नियुक्त गरी नियुक्त शिक्षकको शैक्षिक योग्यता, नागरिकता, निरोगिताको प्रमाणपत्र, अध्यापन अनुमति प्रमाण-पत्रको फोटोकपी, मुचुल्काको फोटोकपी र दरवन्दी प्रमाणित पत्र तथा छनोट समिति र वि. व्य. स.का निर्णयहरूको १.१ प्रति फोटोकपी अनिवार्य पेश गर्नु पर्नेछ ।

करार शिक्षक नियुक्ति समर्थनका लागि पेश गर्नुपर्ने आवश्यक कागजातहरू

1. नागरिकता प्रमाण पत्र प्रतिलिपि-१ ।
2. शैक्षिक प्रमाण पत्रका प्रमाणित प्रतिलिपिहरू ।
3. अध्यापन अनुमति पत्रको प्रतिलिपि ।
4. निरोगिता प्रमाण पत्र (अनुसूची १४ अनुसार) ।

5. विद्यालयले दिएको नियुक्ति पत्रको बोधार्थ ।
6. विज्ञापन गरेको सूचनाको प्रतिलिपि
7. विज्ञापन टाँसगरेको मूचुल्का ।
8. विद्यालय व्यवस्थापन समितिको निर्णयको प्रतिलिपि
9. विद्यालयको सिफारिस ।
10. दरवन्दी वा राहतमा करारी नियुक्ति गर्दा लाग्ने दस्तुर (जिल्ला शिक्षा समितिको निर्णानुसार) बुझाएको रसिद ।

(ड) सरुवा गर्दा अपनाउनुपर्ने प्रक्रिया

1. सम्बन्धित जिल्ला शिक्षा कार्यालयको सेवा प्रमाणित सरुवा सहमति(जिल्लान्तर सरुवाका लागिमात्र)।
2. अनुसूची १७ बमोजिमको निवेदन फाराम ।
3. सरुवा भई आउने र जाने दुवै विद्यालय व्यवस्थापन समिति तथा सम्बन्धित स्थानीय तहको निर्णय सहितको सहमति पत्रहरु।
4. स्थायी र अस्थायी दुवै नियुक्ति पत्रको प्रतिलिपि (जिल्लान्तर सरुवाका लागि मात्र)
5. जिल्ला शिक्षा समितिको निर्णयानुसार जिल्लान्तर सरुवाका लागि लाग्ने दस्तुर बुझाएको भौचर वा रसिद ।

(ढ) कार्यसम्पादन मूल्यांकन फाराम भर्ने प्रक्रियाका सम्बन्धमा

6. सामुदायिक विद्यालयमा कार्यरत दरवन्दीभित्रका स्थायी शिक्षकहरूले शैक्षिक सत्र सुरु भएको ३० दिनभित्र अघिल्लो शैक्षिक सत्रको कार्यसम्पादन मूल्याङ्कन फाराम भरी आफ्नो विद्यालयको प्रधानाध्यापक समक्ष बुझाउनु पर्नेछ। फाराम नबुझाइएको कारणबाट फाराम नभर्ने शिक्षकको वृत्तिविकासमा पर्न जाने असुविधाको लागि सम्बन्धित शिक्षक नै जिम्मेवारी हुनु पर्दछ।
7. प्रधानाध्यापक समक्ष पेश गरेको का.स.मू. फाराम उपर आफ्नो कार्य सम्पन्न गरी प्रतिक्रिया सहित फाराम बुझाएको १५ दिनभित्र प्रधानाध्यापकले सम्बन्धित स्थानीय तहमा बुझाउनु पर्ने ।
8. स्थानीय तहका शिक्षा प्रमुखले नियमानुसार मूल्याङ्कन गरी सम्बन्धित शिक्षा विकास तथा समन्वय इकाइमा पुनरावलोकनका लागि बुझाउनु पर्दछ । इकाइले

कार्य सम्पादन सम्बन्धी कार्य सम्पन्न गरी त्यसको अभिलेख राखी शिक्षा विकास निर्देशनालयमा पठाउनु पर्नेछ ।

(ण) निवृत्तिभरण लगायत आर्थिक सुविधाको व्यवस्था (सामुदायिक विद्यालयका शिक्षकहरूको लागि)

(अ) निवृत्तभरण

9. नेपाल सरकारको स्वीकृत दरबन्दीमा कम्तिमा २० वर्ष सेवा पूरा गरेका स्थायी शिक्षकहरूलाई निम्न हिसाबले निवृत्तभरण पाउँछन्

$$\text{निवृत्तभरण} = (\text{जम्मा नोकरी वर्ष} \times \text{आखिरी महिनाको तलब}) / ५०$$

(आ) पारिवारिक निवृत्तभरण

10. कुनै पनि शिक्षकको नोकरीमा बहाल छदैं वा निवृत्तिभरण पाउन थालेको ७ वर्ष नपुग्दै मृत्यु भएमा इच्छाङ्कको व्यक्तिले ७ वर्षसम्मको लागि निवृत्तिभरण भत्ता पाउने छ ।

(इ) आजीवन पारिवारिक वृत्ति

11. विद्यालयको कामको शिलशिलामा काज खटी आएको अवस्थामा दुर्घटनामा परी वा त्यसैको कारणले पछि मृत्यु भएमा निजले पाउने निवृत्तिभरणको ५०% आजीवन निवृत्तिभरण निजको विधवा पत्नी वा विदुर पतिलाई उपलब्ध गराइने व्यवस्था छ ।

(ई) उपदान

12. स्थायी भएको कम्तिमा ५ वर्ष पूरा भई निवृत्तिभरण नपाउने अवस्थामा सेवाबाट राजिनामा स्वीकृत गराई अवकास लिन चाहेमा निज शिक्षकले निम्नानुसारको उपदान रकम पाउने छ ।

सेवा अवधि अनुसार उपदान रकम

13. ५ वर्ष देखि १० वर्षसम्म- सेवा गरेको वर्ष संख्या x आखिरी महिनाको आधा तलब
14. १० वर्ष देखि १५ वर्षसम्म- सेवा गरेको वर्ष संख्या x आखिरी महिनाको तलब
15. १५ देखि २० वर्ष सेवा अवधि पूरा नभएसम्म- सेवा वर्ष संख्या x आखिरी डेढ महिनाको तलब

(उ) उपचार खर्च

16. स्थायी शिक्षकलाई सेवा अवधिभरमा निजले खाइपाई आएको तलबको हिसाबले हुने गरी देहाय बमोजिम उपचार खर्च दिने व्यवस्था छ ।

तह अनुसार उपचार खर्च

17. माध्यमिक तहको शिक्षकको लागि १२ महिना बराबरको तलब रकम
18. निम्न माध्यमिक तहको शिक्षकको लागि १८ महिना बराबरको तलब रकम
19. प्राथमिक तहको शिक्षकको लागि २१ महिना बराबरको तलब रकम
20. शिक्षक वा निजको परिवार विरामी हुँदासमेत माथिको रकम नवढ्ने गरी उपचार खर्च मध्येबाटै बीचमा पनि उपचार खर्च लिन सक्ने व्यवस्था छ, तर २० वर्ष भन्दा कम सेवा अवधिमा राजिनामा स्वीकृत गराई सेवाबाट अवकास लिएमा निजहरूका लागि २० वर्षलाई पूरा अवधि मानी त्यसको अनुपातमा निजले गरेको सेवा अवधि गणना गरी उपचार खर्च दिइने छ ।

(ए) शैक्षिक भत्ता

माथि उल्लिखित व्यवस्था अनुसार सेवारत शिक्षकको मृत्यु भएमा त्यस्तो शिक्षकको २ जना सम्म सन्ततिलाई १८ वर्ष नपुगुन्जेल सम्म निम्नानुसार शैक्षिक भत्ता दिइने छ ।

तह अनुसार शैक्षिक भत्ता

1. माध्यमिक तहको शिक्षकको प्रत्येक सन्ततिको लागिवार्षिक रू १००१-
2. नि.मा.वि. र प्राथमिक तहको शिक्षकको प्रत्येक सन्ततिको लागिवार्षिक रू ७००१-

(ओ) सन्तति वृत्ति

माथि उल्लिखित व्यवस्था अनुसार सेवारत शिक्षकको मृत्यु भएमा त्यस्तो शिक्षकको २ जना सम्म सन्ततिलाई १८ वर्ष नपुगुन्जेल सम्म निम्नानुसार मासिक सन्तति वृत्ति समेत दिइने व्यवस्था छ ।

तह अनुसार सन्तति वृत्ति

1. माध्यमिक तहको प्रथम श्रेणीको लागिशुरु तलबको ८%
2. माध्यमिक द्वितीय र तृतीय श्रेणीको लागिशुरु तलबको १०%
3. अन्य तहका शिक्षकको लागिशुरु तलबको १२%

(औ) वीमाको व्यवस्था

आर्थिक वर्ष २०६४/०६५ को शुरुदेखि लागू हुने गरी नेपाल सरकारले स्थायी शिक्षकहरूलाई सावधिक जीवन बीमाको व्यवस्था गरेको छ ।हाल प्रति महिला रु.४००को दरले शिक्षकले विमा वापत योगदान गर्ने र थप ४०० नेपाल सरकारको तर्फबाट थप भई वार्षिक नौ हजार छ सय विमा वापत रकम जम्मा हुने व्यवस्था रहेको छ ।

(त) अवकासको व्यवस्था

1. सेवारत शिक्षकले स्वेच्छिक अवकास लिन चाहेमा नियुक्ति गर्ने अधिकारीले जुनसुकै बखत राजिनामा दिने व्यक्तिको राजिनामा पत्र स्वीकृत गर्न सक्नेछ ।
2. ६० वर्ष पूरा भएमा शिक्षकलाई अनिवार्य अवकास दिइने छ ।
3. १५ वर्ष अविच्छिन्न सेवा गरेको शिक्षकलाई मेडिकल बोर्डको सिफारिसमा अधिकतम ५ वर्ष सेवा अवधि थप गरी निवृत्तिभरण पाउने गरी अवकास दिन सकिने विशेष व्यवस्था गरिएको छ ।

विद्यालय शिक्षक किताबखानासँग सम्बन्धित कार्यका लागि आवश्यक कागज पत्रहरू

स्रोत: विद्यालय शिक्षक किताबखानाको वेबसाइट www.stro.gov.np

१. निवृत्तभरण

1. शुरु स्थायी नियुक्ति पत्र
1. सरुवा, बढुवा, रमाना, तालिम सम्बन्धि पत्रहरू । रमाना पत्रमा विदा उल्लेख नभएको भए वा द्विविधा भएमा तत्कालिन विद्यालयको विदा उल्लेख भएको पत्र तथा विदाको सङ्कल अभिलेख रजिष्टार, संचित विदा उल्लेख भएको संख्यामा केरमेट, थपघट, टिपेक्स लगाई सच्याईएको पत्र संलग्न नगर्ने ।
2. अस्थायी र स्थायी अवधिको विदाको फाराम छुट्टाछुट्टै भर्ने ।
3. सेवा प्रवेश गर्दाको र हालको शैक्षिक योग्यता तथा नागरिकता प्रमाणपत्र ।
4. सेवा अवधिभर असाधारण तथा वेतलवी विदा, अध्ययन विदा लिए/नलिएको स्पष्ट खुलेको विद्यालयको पत्र ।

5. सेवा अवधिभर औषधी उपचार खर्च रकम लिएःनलिएको स्पष्ट खुलेको विद्यालयको पत्र ।
6. वरवुझारथ गरेको विद्यालयको पत्र ।
7. जि.शि.का.बाट सेवा अवधि प्रमाणित पत्र ।
8. नोकरी तथा वैयक्तिक विवरण(सिटरोल) १ थान भरी विद्यालय र जि.शि.अ.बाट प्रमाणित गरी पेश गर्ने ।
9. ३/३ प्रति पासपोर्ट साइजको फोटो (सम्बन्धित शिक्षक र हकवालाको) ।
10. नाम, थर फरक परेको भए सम्बन्धित निकायको प्रमाणित पत्र ।
11. विभागीय सजाय पाए/नपाएको विद्यालयको पत्र ।
12. शिक्षकको विवरण संक्षिप्त रूपमा उल्लेख भएको नि.भ./उपदान माग फाराम विवरण भरी जि.शि.अ.बाट प्रमाणित ।
13. सम्पूर्ण कागजातहरूमा जि.शि.अ.बाट व्यहोरा प्रमाणित भएको हुनु पर्ने ।

२. उपदान

14. उपरोक्त अनुसार बुँदा नं.१ बमोजिम कागजातहरू ।

३. पारिवारीक निवृत्तभरण

15. मृत्युदर्ता प्रमाण पत्रको प्रमाणित प्रतिलिपि ।

1. नाता प्रमाणित पत्रको प्रमाणित प्रतिलिपि ।
2. नेपाली नागरिकता प्रमाणपत्र (शिक्षक र हकवाला)को प्रमाणित प्रतिलिपि ।
3. उपरोक्त अनुसार बुँदा नं.१ बमोजिमको कागजातहरू ।

४. निवृत्तभरण नामसारी/पेन्सनपट्टा प्रतिलिपि

4. मृत्युदर्ता प्रमाण पत्रको प्रमाणित प्रतिलिपि ।

1. नाता प्रमाणित पत्रको प्रमाणित प्रतिलिपि ।
2. हकवालाको नेपाली नागरिकताको प्रमाणित प्रतिलिपि ।
3. सम्बन्धित/हकवालाको ३ प्रति पासपोर्ट साइजको फोटो ।
4. नि.भ.अधिकार पत्र (पेन्सनपट्टा प्रतिलिपिको लागि समेत ।)
5. नि.भ.अधिकार पत्र(पेन्सनपट्टा) हराएकोमा प्रहरी प्रतिवेदन ।
6. रु.२००।-को नगदी रसिद (प्रतिलिपिको लागि)
7. निवेदन पत्र ।

५. ठेगाना परिवर्तन

8. शुरु स्थायी नियुक्तिको प्रमाणित प्रतिलिपि ।
9. सरुवा रमाना पत्र आदिका प्रमाणित प्रतिलिपि ।
10. शिक्षक वैयक्तिक विवरण(सिटरोल) प्रमाणित ।
11. नेपाली नागरिकता प्रमाणपत्रको प्रमाणित प्रतिलिपि ।
12. उल्लेखित बुँदा नं. १ बमोजिमका आवश्यक कागजातहरु ।
13. वसाई सराई गर्दा परिवार सहित वसाई सराई गरेको प्रमाण पत्रको प्रमाणित प्रतिलिपि ।
14. वसाई सराई गरेको क्षेत्रमा खरिद गरेको जग्गाको जग्गा धनि दर्ता प्रमाण पूर्जाको प्रमाणित प्रतिलिपि ।
15. वसाई सराईको लागि दुबै तर्फको पञ्जिकाधिकारीको कार्यालयबाट प्राप्त वसाई, सराई प्रमाण पत्रको प्रतिलिपि ।

16. वसाई सरी गएको क्षेत्रको मतदाता नामावलीमा निजको परिवार सहितको नाम समावेश भएको निर्वाचन आयोगको मतदाता नामावली ।

17. जि.शि.का. को सिफारिश पत्र ।

६. तलवी प्रतिवेदन पारित गर्ने प्रकृया

18. विद्यालय शिक्षक किताबखानाले विकास गरेको तलवी प्रतिवेदन फाराम वमोजिमको विवरणहरू प्रत्येक जि.शि.का.ले प्रत्येक वर्ष चैत्र मसान्त सम्म तयार गरि सो को Hard Copy / soft copy किताबखानामा पठाउने ।

1. विद्यालय शिक्षक किताबखानाले प्राप्त विवरणहरू रुजुगरी भिडाई विद्यालयगत रुपमा ग्रेड संख्या र रकम एकिकन गर्ने ।

2. एकिकन भए पछि तलवी प्रतिवेदन पुनः रुजु गरी प्रमाणित गर्ने ।

3. प्रमाणित तलवी प्रतिवेदन असार मसान्त सम्ममा जि.शि.का.मा पठाउने ।

4. सूचना र तथ्याङ्कमा फरक परि तलव ग्रेडको रकम तथा संख्या र विवरणमा फरक भएका शिक्षकहरूको तलवी प्रतिवेदन संशोधनका लागि भाद्र मसान्त भित्र आधार, प्रमाण पुष्ट्याई सहित पुनः किताबखानामा पठाउनु पर्ने ।

5. प्राप्त तलवी प्रतिवेदन संशोधन गरी जि.शि.का.मा पठाउने ।

७. वैयक्तिक तथा नोकरी विवरण (सिटरोल) दर्ता तथा प्रमाणित

6. शुरु स्थायी नियुक्ति पत्रको प्रमाणित प्रतिलिपि ।

1. सरुवा, वढुवा, रमाना हाजिर भएको जानकारी सम्बन्धी पत्रका प्रमाणित प्रतिलिपिहरू ।

2. शैक्षिक योग्यता तथा नागरिकता प्रमाणपत्रको प्रमाणित प्रतिलिपिहरू ।

3. सेवा अवधिभर असाधारण तथा वेतलवी विदा, अध्ययन विदा लिएःनलिएको स्पष्ट खुलेको जि.शि.का.को पत्र ।

4. सेवा अवधिभर कार्यरत औषधि उपचार रकम लिएःनलिएको स्पष्ट खुलेको जि.शि.का.को पत्र ।
5. नाम, थर नमिलेको भए सम्बन्धित निकायको सिफारिश पत्र ।
6. उल्लेखित कागजातको व्यहोरासँग भिड्ने गरी शिक्षा नियमावली २०५९ (संशोधन सहित) अनुसूचि १६ वमोजिमको वैयक्तिक तथा नोकरी विवरण (सिटरोल) फाराम – ३ थान भरी विद्यालयको प्र.अ. र जि.शि.अ.बाट प्रमाणित ।
7. विद्यालय शिक्षक कितावखानामा प्राप्त सिटरोल र कागजातहरु भिडाई कम्प्युटर PIS मा प्रविष्ट गराई शिक्षक संकेत नं. कायम गरि प्रमाणित गरे पछि १ थान सिटरोल अभिलेखमा राखी २ थान जि.शि.का.मा पठाईन्छ ।
8. जि.शि.का.बाट १ थान कार्यालयमा राखी १ थान शिक्षक कार्यरत विद्यालयमा पठाउने ।
9. शैक्षिक योग्यता र नागरिकतामा जन्म मिति फरक भएमा अधिल्लो जन्म मिति उल्लेख गर्ने ।

८. अस्थायी शिक्षकको विरामी विदाको रकम भुक्तानी तथा यकिन गर्ने

10. शुरु अस्थायी नियुक्ति पत्र ।
1. म्याद थप गरिएको पत्रःअस्थायी नियुक्ति समर्थन/अस्थायी नियुक्तिको अभिलेख ।
2. अवकाश/राजीनामा वा अस्थायी नोकरी अवधि समाप्त भएको पत्र ।
3. संचित विदाको अभिलेख (निर्धारित ढाँचामा) ।
4. जि.शि.का.को सिफारिश पत्र ।
5. सेवा अवधि खुल्ने सेवा प्रमाणित पत्र ।
6. नेपाली नागरिकताको प्रमाणपत्र ।
7. शैक्षिक योग्यताको प्रमाण पत्र ।

8. सरुवा भएको भए सरुवा रमाना पत्र ।

९. आजीवन पारिवारिक वृत्तीःसन्तती वृत्ति र शैक्षिक भत्ता

9. उल्लेखित बुँदा नं.१ र ३ बमोजिमका आवश्यक कागजातहरु ।

10. शिक्षा नियमावली, २०५९ (संशोधन सहित) नियम १२५ अनुसारको वृत्ती सिफारिश समितिको निर्णय तथा सिफारिशमा विद्यालयको कामको शिलशिलामा दुर्घटनाको कारण शिक्षकको मृत्यु भएको भन्ने व्यहोरा उल्लेख भएको हुनु पर्ने र सो सुविधा उपलब्ध गराउन जि.शि.का.को सिफारिश पत्र ।

11. सन्ततीहरुको जन्मदर्ता प्रमाणपत्रको प्रमाणित प्रतिलिपि र विद्यालयमा अध्ययन गरिरहेको सिफारिश पत्र ।

12. सम्बन्धित शिक्षकलाई काजमा खटाएको पत्र ।

13. दुर्घटनाजन्य प्रमाणहरुः-घटना स्थलगत प्रकृति मुथुल्का(सर्जमिन) । लासजाँच प्रकृति मुचुल्का (पोष्टमार्टम रिपोर्ट) र प्रहरी प्रतिवेदन ।

14. तीन/तीन प्रति पासपोर्ट साइजको फोटो सहित सम्बन्धित व्यक्तिहरु विद्यालय शिक्षक कितावखानामा आउनु पर्नेछ ।

१०. सेवा, सुविधा रकम निकासा (औ. उ./उपदान/संचित विरामी विदा)(अस्थायी अवधिको समेत)

15. अवकाश प्राप्त शिक्षकहरुको नि.भ./उपदान किटान भएपछि पाउने रकम निर्धारण भए अनुसार सम्बन्धित जि.शि.का.बाट शिक्षकहरुले भुक्तानी पाउने गरी अख्तियारी (निकासा) पठाईनेछ ।

११. ईच्छाइएको व्यक्ति परिवर्तन

16. विवाह दर्ता, नाता प्रमाणित प्रमाण पत्र मृत्यु दर्ता प्रमाण पत्र, ईच्छाइएको व्यक्तिको नेपाली नागरिकताको प्रमाण पत्र, सक्कल नि.भ.पत्र, (पेन्सनपट्टा), ३ प्रति पासपोर्ट साइजको फोटो र जन्म दर्ता आदि । सम्बन्धित निवृत्त शिक्षकको मृत्यु पछि इच्छाइएको व्यक्ति परिवर्तन गरिने छैन ।

१२. कार्यरत औषधि उपचार खर्च

17. अस्पतालमा भर्ना र डिस्चार्ज भएको कागजात ।

1. औषधोपचार गर्दा लागेको खर्चको विल भर्पाइमा जि.शि.अ.ले प्रमाणीत गरि पाउने रकम यकिन गरेको सिफारिश पत्र ।
2. उपचार गराउँदा उपभोग गरेको स्विकृत विदाको पत्र तथा बुँदा नं १ वमोजिमको आवश्यक कागजातहरु ।
3. उक्त रकम माग गरि श्री शिक्षा मन्त्रालयमा पठाईनेछ ।

१३. ७५/८५ वर्ष उमेर पुरा भएको प्रमाणित

4. उमेर खुल्ने प्रमाणहरु । जस्तै – पेन्सन पट्टा नागरिकता, जन्म मिति खुलेको शैक्षिक योग्यताको प्रमाणपत्र आदि ।
1. ७५/८५ वर्ष उमेर पुरा भएको प्रमाणित भएपछि शिक्षा नियमावली वमोजिम पेन्सनमा रकम थप हुनेछ ।

१४. नोकरी अवधि गणना

2. शिक्षा नियमावली २०५९ (संशोधन सहित) नियम ११४ (क) १ वमोजिम वहालवाला शिक्षकले २०६९ चैत्र मसान्त भित्र नोकरी अवधी गणना गराउनु पर्ने व्यवस्था थियो र नयाँ नियुक्ति हुने शिक्षकले नियुक्ति पाएको मितिले १ वर्ष भित्र शिक्षक किताबखानाबाट नोकरी अवधी गणना गराउनु पर्ने व्यवस्था रहेको छ । सो कार्यका लागि पेश गर्नु पर्ने कागजातहरु निम्न रहेका छन् ।
1. स्थायी नियुक्ति पत्र
2. सरुवा, बढुवा, रमानाको पत्र ।
3. तत्कालिन राजीनामामा र अवकाश तथा नियुक्ति पत्र ।
4. सेवा, सुविधा लिएरनलिएको सम्बन्धमा सो कुरा खुल्ने पत्र ।
5. वैयक्तिक तथा नोकरी विवरण (सिटरोल) भरी प्रमाणित भएको हुनु पर्ने ।
6. नभरेको भए ३ थान सिटरोल भरी विद्यालय तथा जि.शि.का.वाट प्रमाणित पेश गर्ने ।

नोट:- उपरोक्तानुसार कार्य सम्पादन गर्न र गराउनको लागि पेश भएका कागजातहरूको सक्कल प्रति भिडाउने गरिएको छ । प्रतिलिपि कागजातहरूमा जि.शि.अ.बाट व्यहोरा प्रमाणित भएको हुनु पर्छ ।

(थ) अध्यापन अनुमति पत्र

1. शिक्षक सेवा आयोगले सालवसाली विज्ञापन गर्ने व्यवस्था गरेको छ ।
2. आयोगको व्यवस्था अनुसार अनलाइन निवेदन दर्ता गर्न सकिने व्यवस्था लागू गरिएको छ ।
3. परीक्षा केन्द्रहरू आयोगले तोकिदिएको जिल्ला सदरमुकाममा सञ्चालन हुन्छ ।
4. नतिजा प्रकाशन भए पश्चात सम्बन्धित शिक्षा विकास तथा समन्वय इकाइ मार्फत अध्यापन अनुमति पत्र वितरण गर्ने व्यवस्था रहेको छ ।
5. तालिम प्राप्त नगरेका वा शिक्षा विषय लिई आवश्यक योग्यता हाँसिल नगरेका व्यक्तिहरूले परीक्षामा वसेर अध्यापन अनुमति पत्र लिएको भए आयोगले तोकेको समयसीमाभित्र तालिमको प्रमाणपत्र पेश गरेमा उक्त अस्थायी प्रकृतिको अध्यापन अनुमति पत्र स्वतः स्थायीमा रुपमान्तरण हुने व्यवस्था रहेको छ ।

शिक्षा विकास तथा समन्वय इकाइमा अध्यापन अनुमति-पत्र लिन आउदा अपनाउनु पर्ने प्रक्रिया

1. स्थायी अध्यापन अनुमति-पत्रको परीक्षामा उत्तीर्ण भएको व्यक्तिले हाल सालै खिचेको पास पोर्ट साईजको दुई प्रति फोटो, प्रवेश-पत्र, नागरिकताको प्रमाण-पत्र वा प्रमाणित प्रतिलिपी, शैक्षिक योग्यताका प्रमाण-पत्रहरू र चारित्रिक प्रमाण-पत्र समेत पेश गर्नु पर्नेछ ।
2. जिल्ला शिक्षा समितिले तोकेको प्राथमिक, निम्न माध्यमिक र माध्यमिक तहलाई रू. २००।-बुझाएको रसिद पेश गर्नु पर्ने छ ।
3. अध्यापन अनुमति-पत्र प्राप्त गर्ने व्यक्तिको प्रमाण-पत्रमा आफ्नो नामथर, बाबुको नामथर र स्थायी ठेगानामा सामान्य हिज्जेमात्र फरक परेको खण्डमा जिल्ला शिक्षा कार्यालयले आवश्यक प्रमाणका (नागरिकता र शैक्षिक प्रमाण-पत्र) आधारमा र अन्यको हकमा शिक्षा विकास तथा समन्वय इकाइको सिफारिस पत्रका आधारमा शिक्षक सेवा आयोगले सच्याउने व्यवस्था छ ।

(द) परीक्षा

परीक्षा यस्तो पद्धति हो, जसले विद्यार्थीहरूको पढाइको स्तर मापन गर्दछ । यस सम्बन्धी चर्चा गर्नु भन्दा पनि यहाँ परीक्षाको परिणाम पश्चात् प्राप्त लब्धाङ्क पत्र (Grade Sheet) जुन जीवन भर अत्यावश्यक रहन्छ, जसलाई हिफाजत गर्नु अनिवार्य हुन्छ, यस्तो महत्वपूर्ण लब्धाङ्क पत्रमा सानो ध्यान नपुग्नाले आफ्नो नाम, नामथर, नामथरको हिज्जे, जन्म मिति आदि विवरण (आफ्नो नागरिकता/जन्म दर्ता प्रमाण पत्र वा अन्य व्यक्तिगत विवरण संग) फरक परी लब्धाङ्क पत्र सच्याउन पर्ने वाध्यता हुन आउँछ । जसमा कानुनी प्रक्रिया र आवश्यक कागजात जुटाउनु पर्ने भएबाट झमेला त छदैंछ, त्यसमा पनि जीवन भरको आफ्नो कमाई रहेको सक्कल लब्धाङ्क पत्रमा नै फरक परेको विवरण सच्याइने हुँदा र पुनः अर्को सक्कल लब्धाङ्क पत्र उपलब्ध गराउन नसकिने र नपाइने हुनाले समयमै हामीले ध्यान पु-याउन सक्नुभने सोबाट सुरक्षित हुन सकिन्छ। यहाँसोही वारेमा जानकारी दिने प्रयास गरिएको छ ।

अ) लब्धाङ्क पत्रमा विद्यार्थीहरूको नाम, नामथर, नामथरको हिज्जे, जन्म मिति आदि विवरण फरक पर्ने कारणहरू:

१. विद्यालयमा आफ्ना नानीहरूको भर्ना गर्दा (नाम लेखाउँदा) अभिभावकहरूबाटै नाम, जन्ममिति आदि विवरण लेखाउँदा जन्म दर्ता प्रमाण पत्रको आधारमा मात्र गर्नु पर्दछ ।
२. घरमा वा विद्यालयमा प्रेमले बोलाउने नामबाट विवरण लेखाउदा नाम नमिल्ने भएकाले पछि नागरिकता वा वैदेशिक कामको लागि जाँदा झन्झट आइपर्ने संभावना भएकाले समयमा नै अभिभावक र सम्बन्धित विद्यालयले विशेष ध्यान पु-यानु पर्दछ ।
३. विद्यालयहरूले समेत उपर्युक्त अनुसारको बालबालिकाहरूको जन्म दर्ता, प्रचलित नाम, बोलाउने नाम वा अन्य वारेमा सोधपुछ नगरी भर्ना गर्ने गरेको कारणले गर्दा हाल कार्यालयमा यस प्रकारका धेरै गलति कमजोरीहरू देखिएको हुँदा यसमा पनि सम्बन्धित विद्यालयले विद्यार्थी र अभिभावकसँग सोधपुछ गरेर मात्र नाम र जन्म मिति लेख्ने गर्नु पर्दछ ।

४. शिक्षा विकास तथा समन्वय इकाइमार्फत विद्यालयहरूले भने भराउने फारामहरू विद्यार्थीहरूलाई भराउदा अभिभावकहरूलाई समेत पूर्ण जानकारी गराउनु पर्दछ ।
५. विशेष गरी कक्षा ८ को स्थानीय तहको परीक्षा र कक्षा १० को रजिष्ट्रेशन फाराममा उल्लेख भएको नाम र जन्म मिति लगायतका विवरण नै एसइइको प्रमाण पत्रमा उल्लेख भै आउने भएकाले सम्बन्धित विद्यार्थी, अभिभावक र विद्यालयले कक्षा ८ को परीक्षा फाराम र कक्षा १०को रजिष्ट्रेशन फाराम भराउदा अनिवार्य रूपमा विद्यार्थीको जन्म दर्ता हेरेर मात्र सोही अनुसार भर्नु भराउनु पर्दछ ।
६. **फाराम भने सम्बन्धमा:** माथि उल्लेख गरिए झै कक्षा ८ मा भरिएको फाराम नै पछि सम्म सोही अनुसार विवरण कायम हुने हुँदा कक्षा ८ को फाराममा विशेष ध्यान दिई भर्नु पर्नेछ । फाराम भने सूचना स्थानीय तह र राष्ट्रिय परीक्षा बोर्डमार्फत प्रकाशित सूचना अनुसार हुनेछ ।
७. **रजिष्ट्रेशन फाराम भने भराउने:** रजिष्ट्रेशन फाराम कक्षा १० मा पुगे पछि भरिने एक महत्वपूर्ण फाराम भएको र एसइइ फाराम समेत सोही फाराम भएको हुँदा फाराम नभरिएमा एसइइ परीक्षामा समावेश हुन नपाइने र फाराममा जुन विवरण भरिएको छ सोही अनुसारनै एसइइ लब्धाङ्क पत्रमा विवरण कायम भै आउने हुँदा फाराम भर्दा होसियारका साथ विवरण भरी कक्षा ८ को लब्धाङ्क पत्रसँग मेल खाएको नखाएको रुजु गरी सच्याउनु पर्ने भएमा सोही अनुसारको विवरण उल्लेख गरी नियमानुसार सच्याई फाराम भर्नु पर्दछ ।
८. फाराम भने सूचना र लाग्ने दस्तुर राष्ट्रिय परीक्षा बोर्डबाट प्रकाशित सूचना अनुसार हुनेछ ।
९. फाराम साथ कम्तिमा २ वर्ष अगाडि स्थानीय तहको कक्षा ८ उत्तीर्ण लब्धाङ्क पत्रको प्रमाणित प्रतिलिपि फाराम साथ संलग्न हुनु पर्नेछ ।
१०. परीक्षा सञ्चालन व्यवस्थापन शिक्षा विकास निर्देशनालय र राष्ट्रिय परीक्षा बोर्डले तोकिए वमोजिम हुनेछ ।
११. अन्य कुराहरू फाराममा तोकिए वमोजिम हुनेछ ।

(आ) रजिष्ट्रेशन फाराम, लब्धाङ्क पत्र सच्याउने:

माथि उल्लेख गरिएझै फाराम भर्नु अगावै विशेष ध्यान दिएमा रजिष्ट्रेशन एवम् लब्धाङ्क पत्रमा विवरण फरक परी सच्याउनु पर्ने कमै संभावना हुन्छ । कारणवस सच्याउनु पर्ने भएमा निम्नानुसार गर्नु गराउनु पर्नेछ ।

रजिष्ट्रेशन फाराम सच्याउनु पर्ने भएमा –

रजिष्ट्रेशन फाराम सच्याउन सवैभन्दा पहिले कक्षा ८ को लब्धाङ्क पत्र सच्याउन अनिवार्य छ । सो को लागि निम्नानुसारका प्रक्रिया पु-याउनु अनिवार्य हुन्छ ।

१. सच्याउनु पर्ने उचित र पर्याप्त कारण सहितको विद्यालयको सिफारिस पत्र ।
२. आफ्नो विवरण के मा फरक परेको हो सो को प्रमाण (जन्म दर्ता, नागरिकताको प्रमाण पत्र वा अन्य)
३. सो सम्बन्धमा सम्बन्धित गापा./वडा/नपा/उमनपा/मनपाको सक्कलै सिफारिस पत्र।
४. कक्षा ८ को सक्कलै लब्धाङ्क पत्र (सम्बन्धित जिल्लाको मात्र सच्याइने)।

एस.एल.सी. लब्धाङ्क पत्रमा नाम/नामथरको हिज्जे/जन्म मिति सच्याउने

१. एस.एल.सी.प्रवेश पत्रमा उल्लेख भए अनुसारको विवरण नामथर,नामथरको हिज्जे,जन्म मिति आदि विवरण प्राप्त एसइइ /एस.एल.सी. लब्धाङ्क पत्रमा फरक भै प्रवेश पत्रमा उल्लेख भए अनुसारको विवरण कायम गर्नु पर्ने भएमा निम्नानुसार गर्नु गराउनु पर्दछः

1. विद्यालयको सिफारिस पत्र, प्राइभेट परीक्षार्थीको हकमा निवेदन ।
2. सिफारिस साथ सक्कलै प्रवेश पत्र र लब्धाङ्क संलग्न राखी राष्ट्रिय परीक्षा बोर्ड, परीक्षा नियन्त्रण कार्यालय(कक्षा १०)सानोठिमीमा तोकिएको ढाँचामा निवेदन दिने ।

प्रवेश पत्रमा उल्लेख भए अनुसारकै नामथर,नामथरको हिज्जे, जन्म मिति आदि विवरण लब्धाङ्क पत्रमा कायम भै आए तापनि नागरिकताको प्रमाणपत्र,जन्म दर्ता प्रमाण पत्र वा अन्यमा विवरण फरक परी सोही अनुसारको विवरण लब्धाङ्क पत्रमा कायम गर्नु परेमा निम्नानुसारको प्रक्रियाका साथ शिक्षा विकास तथा समन्वय इकाइको परीक्षा शाखामा सम्पर्क राख्नु पर्दछः

3. विद्यालयको सिफारिस पत्र, प्राइभेट परीक्षार्थीको हकमा निवेदन ।
4. आफ्नो विवरण खुलेको पत्र (नागरिकताको प्रमाण पत्र वा जन्म दर्ता प्रमाण पत्र) ।

5. सो सम्बन्धमा सम्बन्धित स्थानीय तहबाट भएको व्यहोरा खुलेको सिफारिस पत्र ।
6. सक्कलै लब्धाङ्क पत्र र प्रवेश पत्र ।
7. उल्लिखित कागजातको साथमा शिक्षा विकास तथा समन्वय इकाइको सिफारिस लिई सबै कागजातहरु सहित सम्बन्धित जिल्ला प्रशासन कार्यालयमा विवरण संशोधनका लागि फैसला पर्चा बनाउन निवेदन पेश गर्नु पर्नेछ ।
8. सम्बन्धित जिल्ला प्रशासन कार्यालयको फैसला पर्चासाथ सम्बन्धित शिक्षा विकास निर्देशनालयमा विवरण सच्याउन जानुपर्ने छ ।
9. उक्त विवरण सच्याउने अवधि नतिजा प्रकाशन मितिले ६ महिना मात्र हुनेछ ।

एसइइको नतिजा प्रकाशित भई नतिजा स्थगित भएका विद्यार्थीहरूका लागि
निम्नानुसार गर्नु गराउनुपर्दछः

1. विद्यालयको सिफारिस पत्र ।
2. मार्कलेजरको प्रतिलिपि ।
3. प्रवेश पत्रको प्रतिलिपि ।
4. आन्तरिक प्रयोगात्मक प्राप्ताङ्क छुट भै नतिजा स्थगित भएमा विद्यालयबाट दिइने प्राप्ताङ्क छुट भै नतिजा स्थगित भएमा विद्यालयबाट उक्त प्राप्ताङ्क प्रमाणित गरी शिक्षा विकास तथा समन्वय इकाइमा निवेदन दिई इकाइको सिफारिस सहित राष्ट्रिय परीक्षा बोर्ड, परीक्षा नियन्त्रण कार्यालय(कक्षा १०) सानोठिमीमा तोकिएको ढाँचामा निवेदन दिनु पर्दछ ।
5. जन्म मिति नमिलेको कारण नतिजा स्थगित भएमा प्रमाणित जन्म मिति (नागरिकता वा जन्म दर्ता) साथ उल्लेख भए वमोजिमको कागजातहरूका साथ शिक्षा विकास तथा समन्वय इकाइमा निवेदन दिई इकाइको सिफारिस सहित राष्ट्रिय परीक्षा बोर्ड, परीक्षा नियन्त्रण कार्यालय(कक्षा १०) सानोठिमीमा तोकिएको ढाँचामा निवेदन दिनु पर्दछ ।
6. परीक्षाको प्राप्ताङ्क Missing भई नतिजा स्थगित भएका परीक्षार्थीहरूले सिधै परीक्षा नियन्त्रण कार्यालयमा तोकिएको ढाँचामा निवेदन दिनु पर्दछ ।

शैक्षिक सत्र २०७४ पूर्वका जिल्ला स्तरीय परीक्षा (कक्षा ८) को प्रतिलिपि लिने प्रक्रिया

१. जि.शि.का. बाट प्राप्त प्रतिलिपि मार्कसिट विद्यालयबाट भरी भराई प्र.अ./प्रिन्सिपलबाट प्रमाणित गराई मार्कसिट उतार गरिएको प्राप्ताङ्कको लेजरको प्रतिलिपिमा समेत सम्बन्धित प्र.अ./प्रिन्सिपलबाट प्रमाणित गराई सो लेजरका साथ मार्कसिट प्रमाणितका लागि शिक्षा विकास तथा समन्वय इकाइमा पेश गर्नुपर्ने छ ।
२. इकाइ भएको अभिलेखमा मेल खाएमा मात्र तोकिएको दस्तुर लिई उक्त मार्कसिट प्रमाणित गरिने छ ।

जिल्ला स्तरीय परीक्षा (कक्षा ८) को मार्कसिट सच्याउने सम्बन्धमा

कक्षा आठ उत्तीर्ण गरेको लब्धाङ्ग पत्रमा नामथर, जन्म मिति, बाबुको नामथर विवरण सच्याउनु पर्ने भएमा निम्नानुसारका कागजात सहित शिक्षा विकास तथा समन्वय इकाइमा सम्पर्क राख्नु पर्दछ ।

१. विद्यालयको सिफारिस पत्र
२. सक्कलै मार्कसिट

३. जन्म दर्ता प्रमाणत्रको सक्कल वा प्रमाणित प्रतिलिपि
४. सम्बन्धित स्थानीय तहको सिफारिस पत्र
५. अवस्था हेरि प्रहरी प्रतिवेदन ।
६. उक्त मार्कसिट सच्याउने अवधि शैक्षिक सत्र शुरु भएको ६ महिना भित्रमात्र हुनेछ ।

एसइइ/एस.एल.सी. मार्कसिटको प्रतिलिपि, प्रोभिजनल प्रमाणपत्र, माइग्रेसन प्रमाणपत्र सम्बन्धमा

एस.एल.सी. उत्तीर्ण मार्कसिटको प्रतिलिपि प्रोभिजनल प्रमाणपत्र, माइग्रेसन प्रमाणपत्र लिनका लागि सम्बन्धित शिक्षा विकास निर्देशनालयमा सम्पर्क राख्नु पर्नेछ ।

(ध)तथ्यांक अध्यावधिक गर्ने

IEMIS शैक्षिक सत्रको जेठ ७ गते आँफूलाई उपलब्ध गराइएको विद्यालयको Excel fileमातथ्याङ्क अध्यावधिक गरी आफ्नो web page Login गरी Upload गर्नु पर्दछ । IEMIS अध्यावधिक नगर्ने विद्यालयको विवरण केन्द्रीय अभिलेखबाट हट्ने हुँदा त्यसबाट जुनसुकै बेला पनि पर्न सक्ने असुविधा प्रति सचेत हुन जरुरी छ ।

(न) सबै प्रकारका विद्यालय स्थापना र सञ्चालन

बाल विकास केन्द्र सहित सबै प्रकारका विद्यालय संचालनको अनुमति लिनका लागि निम्नानुसारका कागजात सहित शैक्षिक सत्र शुरु हुनुभन्दा कम्तिमा ३ महिना अगावै स्थानीय नगरपालिकामा सम्पर्क राख्नु पर्दछ ।

१. स्थानीय तहले उपलब्ध गराएको आवेदन फाराम
२. विद्यालय सञ्चालनका लागि तयार पारिएको शैक्षिक विधान
३. कक्षागत विद्यार्थी विवरण (नामावली सहित)
४. शिक्षक विवरण (आवश्यक प्रमाणपत्र सहित)
५. विद्यालय सञ्चालन स्थान, स्वामित्व वा सञ्चालन पत्रको प्रतिलिपि
६. सम्बन्धित क्षेत्रको विद्यालय निरीक्षकको स्थलगत प्रतिवेदन

२.४.३ शिक्षण सुधारका आयामहरु

शिक्षा क्षेत्रको मूल उद्देश्य बालबालिकाको सिकाइ नै हो । बालबालिकाको सिकाइमा सकारात्मक परिवर्तन गर्न सकिएन भने कुनै पनि युगिन रुपान्तरणको

आकाँक्षा निरर्थक भएर जान्छ । यसका लागि शिक्षक, विद्यार्थी र अभिभावक प्रत्यक्ष रूपमा जोडिएका हुन्छन् भने अन्य प्रशासनीक पक्षले उपयुक्त वातावरण सिर्जना गरेर सहयोग गरिरहेको हुन्छ । त्यसैले बालबालिकाको सिकाइ सबै सरोकारवालाको पहिलो चिन्तनको विषय बन्न पर्दछ ।

अन्य धेरै कुरामा सुधार भए पनि यदि कक्षा कोठामा रूपान्तरण गर्न सकिएन वा कक्षा क्रियाकलापलाई बालमैत्री बनाउन सकिएन भने सिकाइको मात्रा र विद्यार्थीको सिकाइ प्रतिको अभिप्रेरणामा उठाउन सकिदैन । यस कुरालाई ध्यानमा राखेर यहाँ एउटा पूर्व प्रकाशित लेख समावेश गरिएको छ । यसलाई राम्रो गरी अध्ययन गरी कक्षाकोठामा लागु गर्न प्रयास भयो भने सिकाइ प्रक्रियालाई प्रभावकारी बनाउन सकिन्छ ।

क. शिक्षाको गुणस्तर

गुणस्तर भन्ने शब्दले जहिले पनि ग्राहक वा सेवाग्राहीको सन्तुष्टिलाई प्रतिनिधित्व गरेको हुन्छ । सेवाग्राही वा उपभोक्ताको चित्त बुझेको छ भने त्यस्तो प्रकारको सेवालार्ई गुणस्तरीय सेवा भन्न सकिन्छ । शिक्षा क्षेत्रमा पनि यो कुरा सत्य सावित हुन आउँछ । अभिभावक र विद्यार्थीको नजरमा राम्रो शिक्षा छ भन्ने लाग्यो भने त्यो नै गुणस्तरीय शिक्षा हो । त्यसैले गुणस्तरीय शिक्षाको परिभाषा र मापदण्ड स्थान विशेष अनुसार फरक हुन्छ । त्यसैले त भन्ने गरिन्छ की गुणस्तर संयोग होइन, छनौट हो, दुर्घटना होइन योजना हो, लक्षित विन्दु होइन निरन्तर यात्रा हो । योजनावद्ध ढंगबाट समय सापेक्ष निरन्तर सुधार गरी प्राप्त हुने नतिजाले गुणस्तरको संकेत गर्दछ ।

गुणस्तरीय शिक्षालाई विभिन्न किसिमले परिभाषित गर्न सकिन्छ । साधारण शब्दमा भन्दा अभिभावकहरुको आकाँक्षा पूरा गर्न सक्नुलाई गुणस्तरीय शिक्षा भन्न सकिन्छ । आजको नेपाली समाजमा संस्थागत विद्यालय रोज्नुलाई यसको एउटा उदाहरणको रूपमा लिन सकिन्छ । तर यसले गुणस्तरीय शिक्षाको यथार्थतालाई पूर्ण रूपमा समेट्न सक्दैन । गुणस्तरीय शिक्षाको प्रभाव विश्व समुदायसम्म पुगु पर्दछ । त्यसैले समयानुकूल तर्जुमा गरिएका शिक्षाका लक्ष्य र उद्देश्य तथा आम सरोकारवालाका आवश्यकताहरुलाई सम्बोधन गर्न सक्ने शिक्षालाई गुणस्तरीय शिक्षा भन्न पर्ने हुन्छ ।

नेपालको एउटा गाउँमा पढेको नागरिक विश्व बजारमा बिक्र सक्ने हैसियत राख्नु यसको उदाहरण हो । परीक्षामा बढी पास हुनु गुणस्तरको एउटा संकेत भए पनि त्यसलाई मात्र गुणस्तरको पर्याय मान्न मिल्दैन । यसलाई व्यक्तिको सर्वाङ्गीण विकासको कसीमा राखेर तुलना गर्नु पर्दछ । उत्कृष्टताका अवयवहरूको विश्लेषणबाट यसको निरूपण हुनुपर्दछ । शैक्षिक बजारको माग र आपूर्तिको सहसम्बन्ध हेर्नु पर्दछ ।

ख. गुणस्तरीय शिक्षाका लागि गर्नुपर्ने न्यूनतम कार्य

हरेक शैक्षिक संस्थाहरूले आफ्नो नतिजा उत्कृष्ट होस् भन्ने चाहेका हुन्छन् । तर त्यो प्राप्त हुन सकिराखेको हुँदैन । यसका धेरै कारणहरू हुन सक्दछन् । अपनाउनु पर्ने आधारभूत कार्यहरूको कमीले संस्थाको उपलब्धिलाई प्रतिकूल प्रभाव पारेको हुन्छ । कमिकमजोरी पत्ता लगाई (*Finding Defects*) शैक्षिक संस्थाको लगानी र प्रक्रियाका सम्पूर्ण पक्षहरूको सूचीकरण गरी कुन पक्ष कस्तो प्रकारको छ त्यसमा सुधारको आवश्यकता छ वा छैन विश्लेषण गरी सुधार आवश्यक हो भने तुरुन्त सुधारको प्रयास थाल्नु पर्दछ । अवस्था विश्लेषण गर्दा कारण र प्रभावको आधारमा खोजी गर्दै जानु राम्रो हुन्छ । यो अध्ययनका लागि इसिकावा (*Ishikawa*) ले दिएको *Fish Bone Diagram* प्रयोग गर्न सकिन्छ ।

यसरी शैक्षिक संस्थामा भएका कमिकमजोरी पत्ता लगाइसकेपछि *D. Jing* को *PDCA cycle* अनुसार गुणस्तर व्यवस्थापन गर्दै जानु पर्दछ । यसबाट चरणबद्ध रूपमा क्रमशः स-साना सुधार हुँदै जान्छन् (*Kaizen*) र अन्तमा शैक्षिक गुणस्तर कायम हुँदै जान्छ ।

१. योजना निर्माण (*Plan*)

अवस्था विश्लेषण गर्दा देखिएका कमिकमजोरीहरू, संस्थाका नीतिहरू र अभिभावक तथा विद्यार्थीका आवश्यकताहरूलाई समेत मध्यनजर गरी सुधार योजना तर्जुमा गर्नु पर्दछ । यसरी सुधार योजना तर्जुमा गर्दा सम्बन्धित सरोकारवालाहरू सबैको प्रतिनिधित्व गराउनुपर्दछ ।

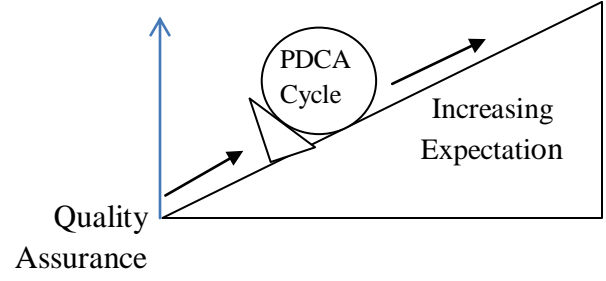

२. योजनाको कार्यान्वयन (Do)

योजना गरे अनुसार क्रमशः योजना कार्यान्वयन गर्नु पर्दछ वा कार्य गरेर हेर्नु पर्दछ ।

३. अध्ययन वा जाँच (Study or check)

योजना कार्यान्वयनको दौरान कार्यक्रम कसरी चलिरहेको छ प्रक्रिया र त्यसले दिएको उत्पादन अनुगमन वा जाँच गर्नु पर्दछ । नीति, उद्देश्य र आवश्यकता अनुसार कार्यान्वयन भए नभएको र यसले नतिजामा सुधार गर्ने संकेत गरे नगरेको राम्ररी जाँच गर्नु पर्दछ ।

४. कार्यवाही (Act)

अध्ययनका क्रममा सुधारका लागि के कार्य गर्नुपर्ने देखियो त्यो तुरुन्त कार्यरूपमा ल्याउनु पर्दछ ।

पुनः योजना (Replan) गरी चक्रलाई संस्थाको सुधारका लागि निरन्तर दोहो-याउँदै जानु पर्दछ । सकारात्मक पक्षलाई निरन्तरता दिँदै कमजोरीहरू सुधार गरिरहनु पर्दछ । यदि हाम्रा विद्यालयहरूले उल्लेखित आधारभूत कुरामा ध्यान दिन सके केही न केही सुधार हुन्छ । शैक्षिक संस्थामा काम गर्ने व्यक्ति र निकायले सोच्ने कुरा के हो भने आज सुनिश्चित भएको गुणस्तर भोलिको लागि कम हुन्छ वा मानवीय आकाँक्षा र आवश्यकताहरू बढ्दै जान्छन् । जसो जसो आकाँक्षाहरू बढ्दै जान्छन्

सोहीअनुसार गुणस्तर सुधारका लागि PDCA चक्रअनुसार काम गर्दै जानु पर्दछ । त्यसैले गुणस्तर सुधार कार्य कठिन चुनौतिपूर्ण र निरन्तरगामी प्रक्रिया हो ।

ग. गुणस्तरीय शिक्षा र शिक्षक तालिम कार्यक्रम

गुणस्तरीय शिक्षाका लागि मानवीय संशाधनको योग्यता र दक्षताले ठूलो प्रभाव पारेको हुन्छ । शिक्षा क्षेत्रमा कार्य गर्ने शिक्षक, सुपरिवेक्षक, कर्मचारी, अनुसन्धाताहरू सबै नै दक्ष हुनु आवश्यक छ । यसका लागि पूर्वसेवाकालीन, सेवाकालीन र पुनर्ताजगी तालिम कार्यक्रमको जरुरी पर्दछ । विज्ञान र प्रविधिले ल्याएको चमत्कारिक विकासबाट सिर्जित ज्ञानलाई ढिलो नगरी सञ्चार गर्न र पुराना विवरणात्मक ज्ञानलाई प्रतिस्थापन गर्न तालिम कार्यक्रम अपरिहार्य हुन्छ । बोधो छुरालाई सान लगाएर जसरी धारिलो बनाउन सकिन्छ त्यसै गरी समय सन्दर्भअनुसार निस्क्रिय भएको शैक्षिक जनशक्तिलाई सक्रिय बनाई स्तरीय सिकाइ गर्न तालिम अपरिहार्य छ । समय सन्दर्भअनुसार विकसित ज्ञान, सीप र धारणालाई विद्यार्थी समक्ष लगी समाजोपयोगी नागरिक तयार गर्न तालिम कार्यक्रम अपरिहार्य हुन्छ । यसले नै सरोकारवालालाई सन्तुष्टि प्रदान गर्दछ । यो नै गुणस्तरको परिभाषा हो । त्यसैले तालिम कार्यक्रम मानव संशाधन विकासको महत्वपूर्ण आधार हो । यसकै जगमा गुणस्तरीय शिक्षाको प्रत्याभूति दिन सकिन्छ ।

मानव संशाधन विकासको कसीमा तालिमलाई हेर्दा यो योग्य जनशक्तिलाई विद्यालयमा भित्राउन योजना गर्ने(आवश्यकता प्रक्षेपण, वितरण अनुमान, आवश्यकता र प्रयाप्तताको सम्बन्ध हेर्ने, भर्ना, छनौट र सामाजिकीकरण), व्यक्तिलाई विकास वा तयार पार्ने (तालिम, व्यवस्थापन विकास र वृत्ति विकास), व्यक्तिलाई सक्रिय पार्ने (कार्य सन्तुष्टि, गुनासो व्यवस्थापन), कार्य वातावरण वा व्यक्तिलाई शैक्षिक संस्थामा टिकाई राख्ने (क्षतिपूर्ति, कार्य वातावरण र सम्बन्ध), व्यक्तिको उपयोग (उपलब्धि मूल्यांकन, कार्य विवरण तथा कार्ययोजना) र सामाजिकीकरण(अवकाश पछि समाजमा घुल्न सक्ने) कार्यका लागि अपरिहार्य छ । कुरा यति हो कि तालिमको रूप र प्रकार अलग अलग हुन सक्दछ । गुणस्तर व्यवस्थापनको महत्वपूर्ण कडि तालिम भएकाले

शिक्षालयमा अध्यापन गर्ने जनशक्तिलाई तालिमको प्रावधान राखिएको हो । आधार शिक्षाको जग वसेदेखि नै नेपालमा शिक्षकलाई तालिम दिने प्रचलन बसे पनि राष्ट्रिय शिक्षा पद्धतिको योजनाले यसलाई अनिवार्य गरेको थियो । त्यस पछिका हरेक कार्यक्रमहरूमा शिक्षक तालिमलाई महत्वपूर्ण अवयवको रूपमा समावेश गरिंदै आएको छ ।

शिक्षक तालिमलाई हरेक कार्यक्रममा महत्वपूर्ण स्थान दिई शिक्षकहरूलाई सो कार्यक्रममा समाहित गरे पनि तालिम कार्यक्रमका सिकाइहरू कक्षाकोठामा पुग्न नसकेको गुनासो कायमै छ । शुरुको अवस्थामा सरकारले लादेको कार्यक्रम स्थानीय विद्यालयमा लागू गर्न धेरै समस्या रहे भन्ने भयो । त्यो अनुभवले मागः-आवश्यकतामा आधारित शिक्षक तालिमहरू र शिक्षकको पेशागत विकासका कार्यक्रमहरू लागू गरियो । ती कार्यक्रमहरू पनि अपेक्षित ढंगले कक्षाकोठामा जान सकेका छैनन् । यसबाट शिक्षकलाई तालिममा बोलाएर विद्यालयको पढाइमा बाधा उत्पन्न भयो भन्ने अभिभावकको बुझाइ विकास भयो । अभिभावकहरूले सिधा भाषामा भन्न थालेका छन् कि संस्थागत विद्यालयमा शिक्षकहरूलाई तालिम र अन्य सरकारी कार्यक्रममा नपठाइने हुनाले पढाइ नियमित हुन्छ, कोर्स सकिन्छ र विद्यार्थीको सिकाइ राम्रो भएको छ, तर सामुदायिक विद्यालयमा त्यस्तो अवस्था छैन । सैद्धान्तिक हिसाबले तालिमबाट फर्केको शिक्षकले विद्यार्थीलाई विषयवस्तु बुझ्ने गरी सिकाउने तरिका जानेर आउने हुनाले शिक्षण सिकाइ झन बढी प्रभावकारी हुनुपर्ने हो, व्यवहारिक रूपमा सो कुरा लागू हुन सकेन । तालिम नलिएको अवस्थामा र तालिम लिइसकेपछिको अध्यापनमा परिवर्तन देख्न सकिएन । यसले शिक्षाको गुणस्तर सुधारका लागि तालिम भन्ने कुरा झुटको खेतिको रूपमा अभिभावकहरू बुझ्न बाध्य भए ।

भनिन्छ तालिमले ज्ञान, सीप र धारणामा रूपान्तरण गर्दछ । शिक्षण र तालिमको देखिने अन्तर भनेकै क्रमशः सीप सिक्रे अवसर नपाउने र सीप सिक्रे अवसर पाउने भन्ने नै हो । सीप सिक्रेको मान्छेले सो कुरा कक्षाकोठामा लैजाँदा के विग्रिन्छ? शिक्षकलाई अलि बढी सोच्न र व्यस्त हुनु पर्ला । के सामाजिक सेवाको क्षेत्रमा

काम गर्ने व्यक्तिले यति पनि कुर्बानी गर्न नसक्नु राम्रो हो? पैसा कमाउन त ठेक्का पट्टा, घडेरी कारोबार, वन्द व्यापार गर्दा भइहाल्छ नी ! त्यसैले अब सोच्ने बेला आयो, विद्यार्थीलाई सिक्रेगरी नपढाउने व्यक्तिको सुरक्षण लामो समयसम्म हुन सक्दैन । तालिममा सिकेका कुरा कक्षाकोठामा नलैजाने प्रवृत्तिलाई त्यसै हेरेर सम्बन्धित निकायहरु बस्न मिल्दैन । एक जना शिक्षकले ४५ मिनेटको पिरियड अध्यापन गर्दा प्रभावकारी ढंगले शिक्षण गरेनन् भने त्यो कक्षाका सम्पूर्ण विद्यार्थी (मानौं ४० जना रहेछन् भने) $४५ \times ४० = १८००$ मिनेट वा ३० घण्टा समय खेर फालेको देखिन्छ । यस्तो जिम्मेवारपूर्ण पदमा बसेको मानिसको अबधारणामा परिवर्तन आउन जरुरी छ । शिक्षक सामाजिक सेवाको पद हो, कलिला मस्तिष्कको जिम्मेवारी बोक्न सक्छु, यसमा धेरै चुनौति छ र तिनीहरुको सामना गर्न सक्छु भन्ने सकारात्मक सोचका साथ सेवामा प्रवेश गर्नु पर्दछ । जीवन गुजाराका लागि शिक्षक पद उपलब्धिमूलक छैन । यसो भयो भने मात्र तालिममा सिकेका कुराहरु कक्षाकोठामा परिवर्तित हुन्छन् । विद्यार्थीको सिकाइ उपलब्धिमा बढोत्तरी हुन्छ । गुणस्तर सुधारको बाटो फराकिलो हुँदै जान्छ ।

घ. शिक्षक तालिममा सिकाइने शिक्षण सीप

आजसम्म नेपाल सरकारले जति पनि शिक्षक तालिम सञ्चालन गरेको छ, ती कार्यक्रममा कक्षाकोठामा लैजान नसकिने खालका ज्ञान, सीप र धारणाहरु समावेश छैनन् । तर यो वा त्यो बाहानामा कक्षाकोठाको शिक्षण सिकाइमा तिनीहरुको संकेतसम्म देख्न सकिएको छैन । त्यसका केही उदाहरणहरु यहाँ प्रस्तुत गरिएको छ ।

मूल उद्देश्य:

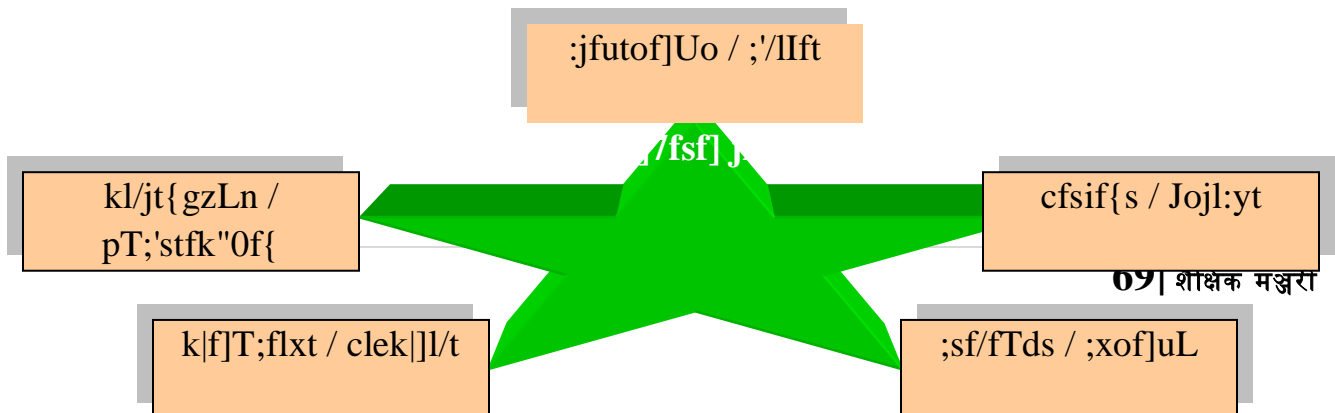

१. कक्षाकोठा व्यवस्थापन

कक्षाकोठा व्यवस्थापनमा जम्मा ४ चीज मिलाउनु पर्छ भनिएको छः

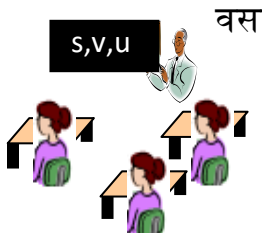
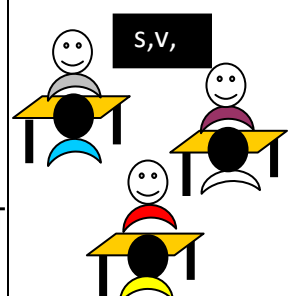
कक्षाकोठा व्यवस्थापन			
कक्षाकोठाको सजावट	बसाइ व्यवस्थापन	सामग्री व्यवस्थापन	सामाजिक वातावरण निर्माण
<p>भित्ताको सजावट वर्णमालाका अक्षरहरू अंक र संख्या चार्ट अंग्रेजी लेटर ठूलो र सानो विद्यार्थीको सरसफाइ चार्ट विद्यार्थीको उपस्थिति पाटी मौसम तालिका शिक्षक निर्मित सामग्रीहरू विद्यार्थी निर्मित सामग्रीहरू सिकाइ उपलब्धि चार्ट पकेट बोर्ड कक्षा समय तालिका शिक्षक विद्यार्थीका नियम बालसन्दर्भ सामग्री धागोमा झुण्ड्याउने कालो पाटी र प्रदर्शन पाटी भुईँको सजावट गुन्द्री चकटी वा</p>	<p>1. समानान्तर बसाइ </p> <p>2. अर्धगोलाकार, U सेप, V सेप  बसाइ</p> <p>3. समूहगत बसाइ </p> <p>4. सहयोग समूह निर्माण</p>	<p>5. शिक्षक विद्यार्थी निर्मित सामग्रीहरू 6. पकेट बोर्ड र त्यसमा राख्ने झलक पत्तिहरू 7. कालो पाटी 8. फोहोर फाल्ने भाँडो 9. कामको जिम्मेवारी चार्ट (Job Chart) 10. सानो सानो समूहमा बस्न मिल्ने डेस्क वा टेवल र बेञ्च 11. विद्यार्थी सफाइ चार्ट 12. विद्यार्थी उपस्थिति बोर्ड 13. सन्दर्भ पुस्तकहरू 14. विषयगत पाठ्यपुस्तक र अन्य सन्दर्भ पुस्तकहरू (यी सामग्रीहरू दराज नभए पनि</p>	<p>16. आवश्यकता, रुची, सामाजिक, मिश्रित तथा क्षमताका आधारमा विषयवस्तु अनुसार समूह बनाइ सिकाउने 17. शिष्ट भाषाको प्रयोग 18. नाम दिएर विद्यार्थीलाई बोलाउने 19. कमजोर, दलित, उत्पीडित, अल्पसंख्यक, महिला, अपाङ्ग आदि विद्यार्थीलाई नियमित थप सहयोग गर्ने 20. शैक्षिक सामग्रीको नियमित प्रयोग 21. सहयोगात्मक सिकाइ वातावरणको</p>

विद्यार्थीको आकार मिल्दा फर्निचर खानेपानीको बाल्टी फोहोर राख्ने भाँडो कुचो नियमित लिपपोत		कक्षामा डोरी टाँगेर झुण्ड्याउनु पर्दछ) 15. अन्य पाठअनुसारका शैक्षिक सामग्रीहरु प्रयोग र हिफाजत	सिर्जना 22. सबै विद्यार्थीले जिम्मेवारी लिने वातावरणको सिर्जना 23. समाजका गलत परम्परा र कुसंस्कारको झलक कक्षा कोठामा नदेखाउने 24. दुर्व्यवहारमुक्त भय रहीत कक्षाकोठाको सिर्जना
---	--	---	---

माथि उल्लिखित सहजै कक्षामा अवलम्बन गर्न सकिने कक्षाकोठा व्यवस्थापनका आधारभूत क्रियाकलापहरु हुन । कक्षाकोठा भित्रको व्यवस्थापनमा यी कुरालाई अपनाउन प्रयास नभएको देखिन्छ । पर्याप्त पूर्वाधार, स्रोतको कमी जस्ता कुराहरुलाई अवरोधको रूपमा व्याख्या गर्ने गरिएको छ । शिक्षाको गुणस्तर सुधारका लागि छुट्याइएको प्रतिविद्यार्थी लागतको आधारमा जाने सामग्री व्यवस्थापन अनुदानलाई तलव वा नयाँ भवन बनाउन प्रयोग गरी कक्षाकोठालाई उजाड बनाइएको छ । यसमा तत्काल ध्यान दिनुपर्ने अवस्था छ । कक्षाकोठा बालमैत्री बनाउनै पर्दछ ।

२. शैक्षिक सामग्रीको व्यवस्था, प्रयोग र हिफाजत

विद्यालयतहका

विषयवस्तु सिकाउन
उपयोगी हुने शैक्षिक
सामग्रीहरु स्थानीय
वातावरणमा हुन्छन् ।
शिक्षकले विद्यार्थी
समेतलाई परिचालन
गरेर तिनीहरुको जगेर्ना
गर्नु पर्दछ ।
बालबालिका के
चाहन्छन् भन्ने कुराको
सही विश्लेषण गर्ने
वित्तिकै शैक्षिक
सामग्रीको अपरिहार्यता
खड्किन्छ ।



बालबालिकाहरु जिज्ञासु हुन्छन्, परीक्षण गरेर हेर्न चाहन्छन्, क्रियाकलापमा तँछाड र मछाड गरेर सहभागी हुन चाहन्छन् । यी सब चिज शैक्षिक सामग्रीको अभावमा कसरीसम्भव छ? प्रौढहरुलाई त भाषण धेरै सुन्न मन पर्दैन भने बालबालिकाहरु जसको मनोविज्ञान नै त्यस किसिमको हुँदैन उनीहरुले कसरी दिनभरी शिक्षकको भाषण मात्र सुनेर सिक्न सक्छन्? यसबाट शिक्षकले पढाउनुहुन्छ तर बालबालिकाले सिकिराखेका हुँदैनन् । यस कारण सिकाइ उपलब्धि न्यून हुने गरेको छ । यदि बालबालिकाले बढी सिकुन भन्ने चाहना हामीले राख्ने हो भने आधारभूत तहका कक्षामा नित्य र माध्यमिक तहका कक्षामा नयाँ विषयवस्तुको धारणा वसाउन शैक्षिक सामग्रीको प्रयोग गर्नु अपरिहार्य छ । यो कुरालाई पुष्टि गर्न ब्रुनर (Bruner)को विषयवस्तु सिक्रे ३ चरणहरु अध्ययन गर्दा स्पष्ट हुन्छ ।

त्यसैले
गणित
सिकाउँदा
पहिले ठोस

ब्रुनरका अनुसार बालबालिकाहरूले विषयवस्तु सिक्रे ३ चरणहरू हुन्छन्

The Enactive Mode: विद्यार्थीहरूले शैक्षिक सामग्री वा विभिन्न वातावरणीय पृथग्गुण अन्तर्गत गा गर्नु

वस्तु सामग्रीको रूपमा प्रयोग गर्ने, त्यस पछि चित्र देखाएर स्पष्ट पार्ने र अन्तमा अंक र अक्षरमा लेख्नु पर्दछ भनिएको हो ।



विद्यालयमा निकास दिइएको सामग्री व्यवस्थापन खर्चको प्राय अंश यस कार्यका लागि खर्च गर्नु पर्दछ । यसका अतिरिक्त स्थानीय वातावरणका सामग्रीहरू (No cost low cost local material) को प्रयोगमा विशेष ध्यान दिनु अपरिहार्य छ ।

३. शिक्षण सिकाइ क्रियाकलाप गराउने तरिकाहरू

कक्षाकोठामा विषयवस्तु पस्कँदा विद्यार्थीको मनोभावना अनुसार हुनु पर्दछ । विद्यार्थीको भावना एकातिर हाम्रो विषयवस्तुको प्रस्तुतीकरण अर्को किसिमको भयो भने सिकाइ प्रभावकारी हुँदैन । विद्यार्थीले कण्ठ गरेर स्मरण त गर्ला न् यसलाई आन्तरिकीकरण गरेर ज्ञानमा रूपान्तर गर्न र त्यसलाई चिरस्थायी गर्न सक्दैनन् । आत्म सिकाइका उपाय वा तरिकाहरूबाट पनि अनभिज्ञ हुन्छन् । यसले उनीहरूको भविष्यको शिक्षामा प्रतिकूल प्रभाव पर्दछ । यहाँ विद्यार्थीलाई सिक्र अभिप्रेरित गर्न सकिने केही उपायहरू दिइएको छ ।

क. कक्षाकोठामा सञ्चार

पहिले निम्न सञ्चार व्यवहारहरूको अवलोकन गरौं

बालबालिकाको सञ्चारमा वाधा पु-याउने शिक्षकका व्यवहारहरू	बालबालिकाहरूले किन कुरा गर्दैनन् ?	बालबालिकाले किन झुठो बोल्छन् ?
1. आफूमात्र धेरै बोल्नु 2. निर्णायक र आलोचनात्मक हुनु 3. बालबालिकालाई गिज्याउने पाराले हाँस्नु वा निन्दा गर्नु	13. वयस्क वा ठूलो मान्छेसँग कुरा गर्न अप्ठेरो मान्नु 14. आफ्ना अनुभूति,	18. आफूले चाहेजस्तो स्थिति होस भन्ने चाहना

बालबालिकाको सञ्चारमा वाधा पु-याउने शिक्षकका व्यवहारहरू	बालबालिकाहरूले किन कुरा गर्दैनन् ?	बालबालिकाले किन झुठो बोल्छन् ?
4. आक्रोसित हुनु 5. जिस्क्याउनु 6. उडाउनु 7. धेरै भावुक वा दिक्क हुनु 8. विरोधाभासपूर्ण तर्क वितर्क गर्नु वा आफ्ना कुरा स्पष्टसँग राख्न नसक्नु 9. बालबालिकालाई असजिलो हुने कुराकानी वा हाउभाउ गर्नु 10. बालबालिकाको जीवन शैलीलाई सम्मान नगर्नु 11. बालबालिकाको विश्वास नगर्नु 12. विश्वासको वातावरण तयार नगर्नु आदि	15. विश्वासको वातावरण नहुनु र आफ्नो समस्या भन्यो भने झन नराम्रो हुन्छ की भनी शंका गर्नु 16. वयस्कदेखि रिस उठ्नु 17. आफूलाई स्वयं दोष दिनु	19. पीडादायक कुरालाई पन्छाउन खोज्नु 20. पुन नराम्रो हुन्छ भन्ने डर 21. भेटेको वा सोधेको मान्छेलाई नराम्रो भनिदिनुपर्छ भन्ने लाग्नु 22. कुराकानीबाट चाँडै छुटकारा पाउट 23. व्यक्तिलाई आफूतिर आकर्षित गर्न

आवाजको ताल, अनुहारको आकृति र हाउभाउ, हाँसो ठट्टा, आँखाको हेराइ र बसाइको उपयुक्ता आदिले बालबालिकासँगको सञ्चारमा महत्व राख्दछ । कक्षाकोठामा विद्यार्थी र शिक्षकको दोहोरो सञ्चार राम्रो भएन भने सिकाइ वातावरण सिर्जना हुँदैन । त्यसैले निम्न उपायबाट नबोल्ने विद्यार्थीलाई बोल्ने बनाउन सहयोग पुग्दछ:

1. खेल तथा यस्तै क्रियाकलापहरूमा संलग्न गराउने, क्षेत्र अवलोकन भ्रमण विधिको प्रयोगमा बढी ध्यान दिने ।
2. चित्र, कथा, कठपुतली, मुकुण्डो, सामग्री आदि दिई त्यसको वर्णन गर्न र विषयवस्तुसँग सान्दर्भिक व्याख्या गर्न प्रेरित गर्ने ।
3. सानो सानो समूह निर्माण गरी विद्यालयका गतिविधिमा नियमित सहभागी गराउने ।
4. कक्षा शिक्षणमा समूह कार्यलाई जोड दिने (समूह बनाउने, विषयवस्तु दिएर समूहमा छलफल गर्न लगाउने, नेता छान्ने र नेताले आफ्नो समूहमा भएको छलफलको निष्कर्ष बताउने) ।

5. बोल्न कोसिस गरेको अवस्थामा हौसला प्रदान गर्ने । गल्ती बोल्न शुरु गरे पनि पूरै भनाइ सुनिदिने ।
6. प्रश्नोत्तर गर्दा सजिला प्रश्नबाट शुरु गर्ने ।
7. अवस्था हेरी सामान्य नेतृत्वको जिम्मेवारी दिँदै जाने ।
8. शिक्षकले दिने प्रवचन विद्यार्थीको स्तरलाई विचार गरी छोटो—छोटो वाक्य र सरल भाषामा दिनु पर्दछ ।

शिक्षक र विद्यार्थी बीचको सञ्चार प्रभावकारी नभएका कारण धेरै विद्यार्थीहरूले सिक्न सकेका हुँदैनन् । यसलाई हरवखत ध्यान दिनु पर्दछ ।

ख. शिक्षण विधिमा विविधीकरण

निम्न दुई कुराहरु मनन् गरौं

विद्यार्थीको सिक्ने तरिका अलग अलग हुन्छ
1. कतिपय विद्यार्थीहरूले सुनेर मात्र पनि प्रभावकारी ढंगले सिक्न सक्छन् ।
2. कतिपय विद्यार्थीहरु दृष्यबाट राम्रोसँग सिक्छन् ।
3. कसैको झुकाव कथा सुनेर सिक्नेमा हुन्छ ।
4. कतिपयले भूल र सुधारको बाटोबाट सिक्छन् ।
5. कुनै कुनै विद्यार्थीमा समूहमा सिक्ने खालको बानी हुन्छ ।

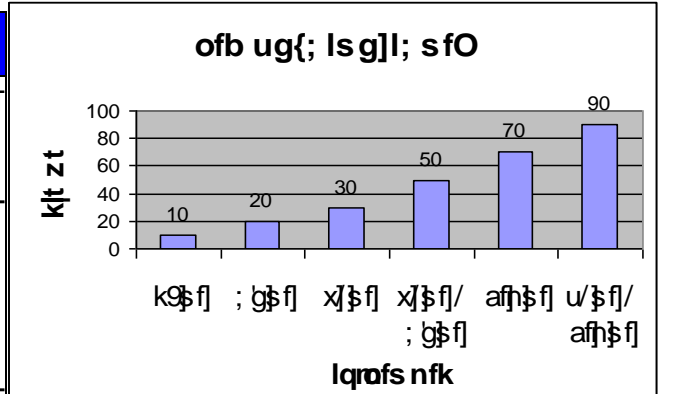

यी उदाहरणहरूले शिक्षण गर्दा सधैं एउटै तरिका भन्दा पनि अलग अलग विधिबाट, तरिकाबाट वा क्रियाकलापबाट सिकाउन सके मात्र सबै विद्यार्थीहरूले राम्ररी विषयवस्तु बुझ्ने अवसर पाउँछन् । अन्यथा एक थरीले विषयवस्तु सिक्दछन् भने अर्का थरी सिक्नबाट बञ्चित हुन्छन् । यो कुरा शिक्षकले राम्ररी बुझ्नु पर्दछ र पाठ अनुसार सिकाउने तरिका बदल्नु पर्दछ ।

ग. सहयोगात्मक सिकाइ वातावरण निर्माण

याद राख्नु पर्ने कुरा-विद्यार्थीहरूले एक अर्काबाट सिक्दछन् जब,

-उनीहरू समूहमा काम गर्दछन् ।

-उनीहरू जोडीमा काम गर्दछन् ।

-उनीहरूले एक अर्कालाई सहयोग गर्दछन् ।

-उनीहरूले उनीहरूको सामाजिक नियमहरू सिक्दछन् र त्यसलाई आदर गर्दछन् ।

बायाँको भनाइले स्पष्ट हुन्छ की कक्षामा जेहन्दार विद्यार्थीबाट कमजोर विद्यार्थीले सहयोग लिने र दिने वातावरण सिर्जना गर्नु पर्दछ । यसको अभ्यास विद्यालयमा गर्न सकियो भने शिक्षक अनुपस्थित भएको दिनमा पनि विद्यालयमा विद्यार्थीहरूले केही न केही सिकिरहेका हुन्छन् । उनीहरू आत्म निर्भर हुन्छन् ।

ख. सबै विद्यार्थीलाई सिकाइमा सहभागी बनाउने

बक्समा दिइएका सबै विद्यार्थीलाई सिकाइमा सहभागी बनाउनका लागि अपनाउन सकिने सहज रणनीति हुन । हाम्रा परम्परागत कक्षामा ज्यादै कम विद्यार्थीले मात्र

कक्षाकोठा व्यवस्थापन गर्दा तल दिइए अनुसार गर्ने किन भनिएको होला?

1. स-साना समूह बनाई बसाइ व्यवस्था मिलाउने,
2. कामको जिम्मेवारी दिँदा सबैलाई सहभागी हुने गरी दिने,
3. समूह वा व्यक्तिगत रूपमा कार्य गर्दा उनीहरूको कार्य हेरी सुधार्न सहयोग गर्ने,

क्रियाकलापमा सहभागी भएर प्रतिनिधित्व गरिरहेका हुन्छन् । यसले अन्य अन्तरमुखी विद्यार्थीको सिकाइमा प्रतिकूल प्रभाव पारेको हुन्छ । छात्र र छात्राहरूको सिकाइमा प्रभाव पारेको हुन्छ । त्यसैले कुनै न कुनै प्रकारले सबै विद्यार्थीले क्रियाकलापमा सहभागी हुने अवसर प्रदान गर्न सकिने रणनीतिहरू नजानिदो किसिमबाट प्रविष्ट गराउनु पर्दछ । त्यसका केही उपायहरू यहाँ दिइएको छ ।

क. विभिन्न गतिमा सिके विद्यार्थीको सहयोगमा अपनाउन सकिने केही रणनीतिहरू

१. वसाइ व्यवस्था

1. विषयवस्तुको प्रकृति अनुसार वसाइ व्यवस्था मिलाउने
2. जान्ने र नजान्ने विद्यार्थीलाई मिलाएर समूह बनाउने
3. विशेष सहयोग आवश्यक पर्ने विद्यार्थीहरूलाई छुट्टै समूहमा राखेर दैनिक थप सहयोग प्रदान गर्ने
4. कमजोर दृष्टि हुने, सुस्त श्रवण तथा होचो कदका विद्यार्थीलाई अगाडि बस्ने व्यवस्था मिलाउने ।

२. समूह कार्य

1. जान्ने र नजान्ने विद्यार्थीलाई एउटै समूहमा राखेर विषयवस्तु सम्बन्धी छलफल गराउने, समूहमा परियोजना कार्य (प्रयोगात्मक कार्य) दिने
2. सबै बालबालिकालाई पालै पालो नेतृत्व गर्नुपर्ने व्यवस्था मिलाउने ।

३. समाहित शिक्षणको व्यवस्था

1. सबै विद्यार्थीलाई सहभागी हुने अवसर प्रदान गर्ने
2. प्रश्न सोधदा नजान्नेलाई पनि सजिला सजिला प्रश्न सोधी समेट्ने
3. सिपालु विद्यार्थीलाई अरु कमजोर विद्यार्थीलाई सघाउन सहयोग गर्ने वातावरण सिर्जना गरिदिने
4. शिक्षण गर्दा विद्यार्थीका विशेषता, जातजाति, भाषाभाषी, लिङ्ग, अपांगताका आधारमा व्यवहार र भाषा प्रयोग गर्ने ।

४. आत्मविश्वास जागृत गराउने

1. कमजोर विद्यार्थीका लागि पूर्व ज्ञान दिएर मात्र नयाँ विषयवस्तु अध्यापन गर्ने
2. कमजोर विद्यार्थीलाई छुट्टै राखी सघाउने वा बढी निगरानी राखी सहयोग गरिरहने

3. प्रश्न गर्दा कमजोर विद्यार्थीलाई सरल प्रश्न सोध्ने
4. निरुत्साहन हुने खालको भाषाको प्रयोग नगर्ने ।

५. सहयोगात्मक सिकाइलाई वढावा दिने

1. विद्यार्थीलाई २ देखि ६ जनासम्मको मिश्रित समूहमा बाँड्ने
2. प्रत्येक समूहमा छुट्टाछुट्टै वा समान सामग्री अध्ययन गर्न दिने
3. पढ्ने कार्य पूरा भए पछि हरेक फरक फरक सामग्री अध्ययन गर्ने एक एक जना पर्ने गरी नयाँ समूह बनाउने
4. उक्त नयाँ समूहमा सबैले आफूले अध्ययन गरेको कुरा अरु साथीलाई सिकाउन लगाउने
5. अन्तमा सबै विद्यार्थीलाई आफूले पढेका सबै विषयवस्तुको तालिका सूची आदि बनाउन लगाउने वा पुरानै समूहमा फर्काई हाजिरीजवाफ खेलाउने

६. निरन्तर प्रशंसा प्रदान गर्ने

1. विद्यार्थीका प्रत्येक राम्रो कार्यको तारिफ गरिदिनु पर्दछ र अझ राम्रो गर्न प्रोत्साहन गर्नु पर्दछ
2. विद्यार्थीका सिर्जनालाई प्रदर्शन गर्ने व्यवस्था मिलाउनु पर्दछ । विद्यार्थी निर्मित सामग्रीहरू कक्षाकोठामा र

प्रभावकारी कक्षाका सामान्य विशेषताहरू

1. समयमा कक्षामा प्रवेश गरी पूरै समय कक्षामा विताउने
2. आकर्षक शुरुआत
3. अघिल्लो दिन सिकाएको कुरा पुनरावलोकन गरी नयाँ पाठमा प्रवेश
4. प्राय सबै दिन कुनै न कुनै प्रकारका शैक्षिक सामग्रीको प्रयोग
5. सबै विद्यार्थीलाई सहभागी हुने अवसर
6. विविध किसिमका छोटो छोटो सिकाइ क्रियाकलापहरू
7. विद्यार्थी विद्यार्थी र विद्यार्थी शिक्षक बीच कुराकानी गर्ने मौका प्रदान
8. विद्यार्थीलाई व्यवहारिक किसिमले खोज गर्ने मौका प्रदान
9. विद्यार्थीको स्तर अनुसार सरल भाषाको प्रयोग
10. शिक्षकका र विद्यार्थीका अनुभव र अनुभूति सबैले बुझ्ने भाषामा व्यक्त गर्ने अवसर
11. विद्यार्थीलाई आफूमा

विशेष समारोहको आयोजना गरी प्रदर्शन गर्ने व्यवस्था मिलाउनु पर्दछ ।

ख. क्रियाकलापहरु स्मरण गर्न सजिला उदाहरण अनुसार अगाडि बढाउनु पर्दछ

तल संकेत चिनारीका २ उदाहरणहरु हेरौं ।

शिक्षक क ले संख्या १ देखि ६ लाई निम्न संकेत दिई कण्ठ गर्न लगाए ।

१ =  ४ = 

२ =  ५ = 

३ =  ६ = 

शिक्षक 'क' ले सिकाउन खोजेको विषयवस्तु शिक्षक 'ख' ले निम्न उदाहरण दिई सिकाए ।

			१	२	३
			४	५	६

यी दुई मध्ये कुन शिक्षकले विद्यार्थीलाई सजिलै सिकाउन सक्लान र सिकाएको कुरा चिरस्थायी होला? अनुमान गरौं । उत्तर सहज छ शिक्षक ख ले । एउटा ढाँचा सम्झने वित्तिकै सिकाइ भयो । यसबाट के प्रमाणित हुन्छ भने विषयवस्तु उही हो तर सिकाउने तरिका अनुसार सरल र कठिन हुन्छ । त्यसैले विषयवस्तु सिकाउने धेरै तरिका खोजी सबैभन्दा सजिलो तरिका अपनाउनु राम्रो हुन्छ ।

ग. कक्षा क्रियाकलापलाई विभिन्न खण्डमा बाँडेर सिकाउनु पर्दछ ।

१. सम्पूर्ण कक्षा सत्र

यस सत्रमा शिक्षकले विद्यार्थीहरूलाई एकैसाथ गराउने मुख्य क्रियाकलापहरु गर्नु गराउनु पर्दछ ।

1. नियम बताउने
2. निर्देशन दिने

3. शैक्षिक सामग्रीको रखाइ व्यवस्था मिलाउने
4. विद्यार्थीको वसाइ व्यवस्था मिलाउने
5. अघिल्लो पाठको पुनरावलोकन गर्ने
6. विद्यार्थीलाई पाठप्रति उत्प्रेरणा जगाउने खालका गीत, उखानटुक्का, ठट्टौली, गाउँले समाचार आदि भन्ने, भन्न लगाउने ।

२. समूह सत्र

विद्यार्थीलाई सिकाइ प्रक्रियामा सक्रिय बनाउन यो सत्र अपनाउनु पर्दछ । यस सत्रमा निम्न कार्यको योजना गर्नुपर्दछ ।

1. शिक्षकको सहयोग वा विद्यार्थीको आप्मनै सक्रियतामा समूह विभाजन गर्ने
2. समूह नेताहरुको चयन गर्ने
3. समूह समूहमा विषयवस्तु उपर छलफल गर्ने र समूह नेताबाट समूहको छलफलको निष्कर्ष भन्न लगाउने
4. शिक्षकले सहजकर्ताको भूमिका निर्वाह गर्ने ।

३. वैयक्तिक शिक्षण सत्र

सम्पूर्ण कक्षा सत्र र समूह सत्र पश्चात विशेष आवश्यकता भएका बालबालिकालाई शिक्षकबाट वा समूहका जान्ने विद्यार्थीबाट विषयवस्तुवारे स्पष्ट पार्ने कार्य गर्ने र अन्तमा पाठको सार र सिकाइको निष्कर्ष बताइदिने । यसरी एक पिरियडमा ३ सत्र बनाई सिकाउने अभ्यास गर्नु पर्दछ ।

घ. विद्यार्थी सिकाइको नियमित लेखाजोखा गर्न नभूलौं

विद्यार्थीको सिकाइको लेखाजोखा शिक्षण सिकाइको अभिन्न अङ्ग हो । सिकाइको यथार्थ लेखाजोखा हुन सकेन भने बालबालिकाको सिकाइलाई सजीवता प्रदान गर्न

सकिदैन । अन्तिम परीक्षामात्र विद्यार्थी मूल्याङ्कनको भरपर्दो आधार होइन त्यसैले यो कुरा कहिल्यै नभूलौं ।

१. शिक्षणको त्रिममा लेखाजोखा

1. सबैलाई सत्रिमय सहभागी गराई उनीहरूको गतिविधि हेरी पृष्ठपोषण दिने
2. त्रिमयाकलाप गराउने त्रिममा बीच बीचमा प्रश्न गर्ने, छलफल गर्ने, व्यक्तिगत कार्य गर्न लगाउने, सुधार गर्ने मौका दिने
3. विषयवस्तुमा सबै विद्यार्थीहरू स्पष्ट नभएको भए त्यतिखेर नै स्पष्ट पार्ने
4. सबै विद्यार्थीहरू संलग्न हुने त्रिमयाकलापहरू गराउने
5. सिकाइलाई रमाइलो बनाउने

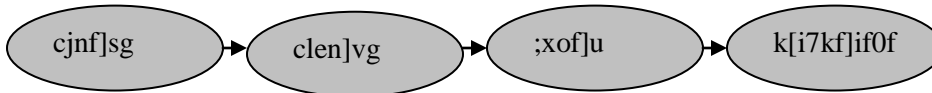

२. शिक्षणको अन्तमा लेखाजोखा

1. थप अभ्यासका लागि पाठ्यपुस्तक, शिक्षक निर्देशिका, शिक्षक निर्मित सामग्रीमा आधारित समूह तथा व्यक्तिगत कार्य दिने
2. समूह कार्य गर्दा सबैलाई सत्रिमय सहभागी गराउने
3. समूह नेताको सहयोगमा सबैलाई काम गर्ने मौका र एक आपसमा सहयोग गर्ने वातावरण सिर्जना गरी सिकाइको लेखाजोखा गर्ने
4. सिकेका र अनुभव गरेका विषयवस्तुमा कुराकानी, छलफल गराउने ।

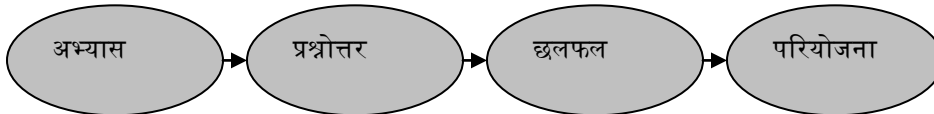

३. पाठ्यक्रममा दिइएका सिकाइ उपलब्धिका आधारमा लेखाजोखा

1. सिकाएको आधारमा दैनिक व्यवहारसँग सम्बन्धित छोटो छोटो गृहकार्य दिने
2. विद्यार्थीले गरेका कार्यहरूको कक्षाकोठामा प्रदर्शन गर्न लगाउने

विद्यार्थी मूल्याङ्कन गर्दा भुलनै नहुने कुरा

1. कक्षा क्रियाकलापको अवलोकन
2. प्रश्नोत्तर, छलफल, प्रदर्शन, परियोजना कार्य, व्यवहार अवलोकन, समस्या

3. विद्यार्थीको प्रगतिको जानकारी सम्बन्धित अभिभावकलाई निरन्तर रूपमा दिई उनीहरूबाट पनि सहयोग लिनेसक्षमतामा आधारित दैनिक तथा आवधिक
- kf7ut hfFr → PsfO k/Liff → dfl;s k/Liff → q}dfl;s k/Liff

ड. पाठ्यक्रम राम्ररी अध्ययन गरी अध्यापन गर्ने बानी पार्नुहोस्

पाठ्यक्रमका प्रमुख ३ रूपहरू हुन्छन्:

१. आशा गरेको पाठ्यक्रम(Intended Curriculum)

राष्ट्रिय वा विद्यालयस्तरको जुनसुकैस्तरको जुनसुकै पाठ्यक्रममले पनि विद्यार्थीले न्यूनतम रूपमा सिक्नुपर्ने ज्ञान, सीप र अभिवृत्तिलाई सुत्रवद्ध गरेको हुन्छ, यो नै आशा गरेको पाठ्यक्रम हो । हाम्रो विद्यालयमा प्राप्त पाठ्यक्रम यसको उदाहरण हो ।

lzlfns] kf7\oj|md lsg cWoog

ug}{

1. lzIf0fsf p2]Zo yxfx kfpq
2. kf7\ok':tsdf g;d]l6Psf
ljifoj:t'sf] hfgsf/L lng
3. lzIf0f ljlw / lqmofsnfk
5gf}6 ug{
4. lzIf0fsf nflu ;do lgwf{/Of
no!

२. कार्यान्वयन गरेको पाठ्यक्रम(Implemented Curriculum)

विद्यालयको कक्षाकोठामा पठनपाठन गरिएको पाठ्यक्रम नै कार्यान्वयन गरिएको पाठ्यक्रम हो । आशा गरिएको पाठ्यक्रम र कार्यान्वयन गरिएको पाठ्यक्रमको फरक नै पाठ्यक्रम प्रभावकारिताको कसी हो । अपेक्षित पाठ्यक्रमको मर्म अनुसार कक्षामा पढाइ नभएकाले नै शिक्षाको स्तरमा अपेक्षित सुधार नभएको हो । पाठ्यक्रमले सूत्रवद्ध गरेका सबै ज्ञान, सीप र अभिवृत्तिहरू कक्षाकोठामा विद्यार्थीलाई दिन नसक्दा शिक्षाको स्तर कमजोर हुन पुगेको हो ।

३. सम्पादित पाठ्यक्रम (Achieved Curriculum)

वास्तविक रूपमा विद्यार्थीहरूले सिक्न सकेको पाठ्यक्रम नै सम्पादित पाठ्यक्रम हो । आशा गरेको पाठ्यक्रम र सम्पादित पाठ्यक्रम बीचको खाडल ठूलो भएकोले नै आज विद्यार्थीको सिकाइ उपलब्धिस्तर ज्यादै न्यून हुन गएको हो ।

यसरी शिक्षकले कक्षामा शिक्षण गर्दा पाठ्यक्रमले तय गरेका व्यवस्थाहरूलाई हुवहु कार्यान्वयन गरेर विद्यार्थीको सिकाइमा बढोत्तरी गर्नुपर्दछ । यसका लागि एउटा मात्र

पाठ्यपुस्तक पढाएर नपुग्न सकदछ । थुप्रै शैक्षिक सामग्री र सन्दर्भ सामग्री समेतको व्यवस्था गरी अध्यापन गर्ने बानी पार्न सके मात्र पाठ्यक्रमलाई यथार्थमा कार्यान्वयन गर्न सकिन्छ ।

च. पाठ्यपुस्तकका पाठहरू अर्थपूर्ण ढँगले शिक्षण गर्नुहोस्

कक्षाकोठामा पाठ्यपुस्तकमा भएका पाठहरू शिक्षण गर्दा विशेष होसियारी अपनाउनु पर्दछ । हाम्रो विद्यालयका कक्षाहरूमा शिक्षण गरिने पाठ्यपुस्तकका पाठहरूको संरचना निश्चित रूपले मिलाइएको हुन्छ । पाठहरूलाई अपेक्षित रूपमा शिक्षण गर्न सकेमा मात्र पाठ्यक्रमले निर्दिष्ट गरेका उद्देश्यहरू पूरा गर्न पाठ्यपुस्तकले सहयोग गर्दछ । त्यसकारण यहाँ पाठको संरचना र त्यसलाई शिक्षण गर्ने उपायको खोजी गरिएको छ ।

पाठ्यपुस्तकमा समावेश गरिएका पाठहरूको संरचना

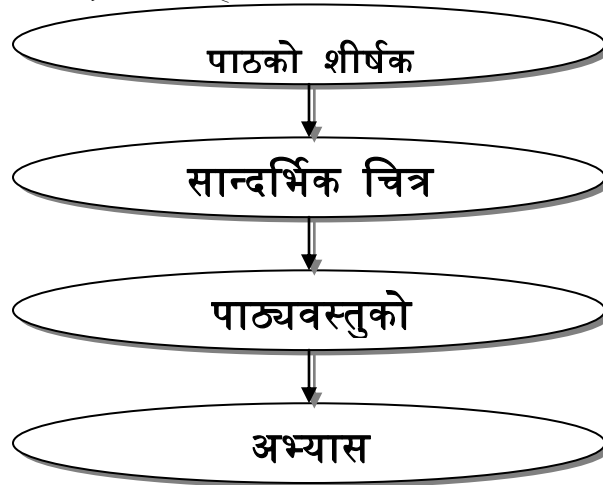

शिक्षकले पाठ अध्यापन गर्दा यी ४ वटा अवयवलाई अलग अलग विधि वा त्रिमयाकलाप गराएर सिकाउन सक्नु पर्दछ ।

पाठका अवयवहरू शिक्षण गर्ने प्रभावकारी तरिका

१. शीर्षक शिक्षण गर्न अपनाउन सकिने त्रिमयाकलापहरूसबै विद्यार्थीलाई पुस्तक झिकी पढ्ने पाठ पल्टाउन लगाउने, यो नजान्नेलाई शिक्षकले सहयोग गर्ने

1. कुनै विद्यार्थीले शीर्षक पढन सक्ने भएमा पढन मौका दिने । सबै विद्यार्थीले पढन जानेको भए पढन भन्ने

2. विद्यार्थीले पढन नसकेमा शिक्षकले विस्तारै पढने र विद्यार्थीलाई पनि आफूमा सँगसँगै पढन लगाउने । यो ब्रह्म केही समय दोहोर्‍याउने
3. यो पाठमा हामीले के सिक्छौं होला? किन सिक्रे होला? चित्र देखाएर कल्पना गर्न, तर्क गर्न, वर्णन गर्न लगाउने । (विद्यार्थीबाट आएको जवाफ मिल्नै पर्छ भन्ने छैन)
4. तिमिले यो पाठ पढदा पढन, लेख्न, खेल्न, गीत गाउन मन लागेको छ होला होइन भनी विषयवस्तुप्रति जिज्ञासा जगाई पाठको महत्व बताइदिने ।

२. चित्र शिक्षण

शीर्षकबारे स्पष्ट पारे पछि चित्र छलफल गराउनु पर्दछ । यसका लागि निम्नानुसार क्रियाकलाप गराउनु पर्दछ ।

1. सबै विद्यार्थीहरूलाई समूहमा वा व्यक्तिगत रूपमा चित्र हेर्न लगाउने
2. चित्रमा भएका तथा देखिएका वस्तुहरूका बारेमा सानो सानो समूहमा छलफल गराउने जस्तै आसपासका २ जना ।
3. देखिएका वस्तुहरू पालैपालो भन्न लगाउने (विद्यार्थीले भनेका कुराहरू मिल्नै पर्छ भन्ने छैन) ।
4. प्रस्तुत गर्नेलाई स्यावासी दिने ।
5. अघिल्लो साथीले भनेका कुरा ठीक वा गलत के लाग्दछ नबोल्नेहरूलाई वा जान्नेलाई ठम्याउन लगाउने ।
6. अन्तमा शिक्षकले चित्र देखाउँदै सबैलाई चित्र अवलोकन गर्न लगाइ चित्र कतिवटा छन्? के केका होला? यिनीहरू कहाँ छन्? के गरिरहेका होला? तिमि भए के गर्थ्यौ? यो काम गर्न हुन्छ की हुँदैन? आदि प्रश्न गर्ने । (सबैले उत्तर दिनै पर्छ भन्ने छैन) । प्रश्न सोध्दा APPLE पद्धति अपनाउने ।

<p><i>A = Ask question to the whole class</i> <i>P = Pause a while to think about answer</i> <i>P = Point to one and only one student at a time</i> <i>L = Listen the answer</i> <i>E = Evaluate the answer</i></p>

7. चित्र छलफल पछि उत्तरहरु मौखिक र लिखित रुपमा लिने ।
8. छलफल पछि चित्रका बारेमा कसैले अरु बढी भन्न सक्दछ भने भन्ने अवसर दिने ।
9. चित्र छलफल पछि चित्रले दिन खोजेको सन्देशलाई दैनिक व्यवहारका क्रियाकलापसँग गाँसी स्पष्ट पार्ने ।

३. पाठ्यवस्तु शिक्षण

पाठ्यवस्तु शिक्षण पाठ शिक्षणको मुटु हो । यसबाट भाषा, भाव, धारणा आदि सिकाउनु पर्दछ । पाठ्यवस्तु विद्यार्थीले स्पष्टसँग बुझ्न नसकेर नै उनीहरु सिक्रबाट निरुत्साहित हुन्छन् । त्यसैले पाठ्यवस्तु शिक्षण गर्दा प्रभावकारी शिक्षणका सम्पूर्ण उपायहरु अपनाउनु पर्दछ । सामग्रीसँग खेलन पाउने अवसर, छलफलमा भाग लिई आफ्ना भावना पोख्न पाउने अवसर, जिम्मेवारी लिने अवसर आदि सबै विद्यार्थीले प्राप्त गरे भने उनीहरुमा सन्तुष्टि प्राप्त हुन्छ र सिक्रका लागि उनीहरु उत्साहित हुन्छन् । यहाँ स्थानीय वातावरणलाई प्रयोग गरी सुविधा विभुख विद्यालयमा समेत प्रभावकारी ढँगले शिक्षण गर्न सकिने उपायहरुको खोजी गरिएको छ ।

शिक्षणको माध्यम	नेपाली/अंग्रेजी वा भाषा	गणित	सामाजिक, विज्ञान र अन्य
हुङ्गा सिन्का आदिको प्रयोग	<ol style="list-style-type: none"> 1. संकलन गर्ने, 2. तिनीहरुको नाम भन्न लगाउने 3. नामबाट शब्द, अक्षर चिनाउने 4. नाम प्रयोग गरी वाक्य अनुच्छेद बनाउन लगाउने 5. तिनीहरुको प्रयोगबारे भन्न र लेख्न लगाउने 	<ol style="list-style-type: none"> 6. संकलन गर्ने 7. विद्यार्थीलाई बाँडने 8. तिनीहरुलाई गन्न, भन्न, समूह बनाउन, तिनीहरुलाई जनाउने धर्साहरु तान्न र आवश्यक गणितीय त्रिमयाहरु गर्न लगाउने 	<ol style="list-style-type: none"> 9. संकलन गर्ने 10. विद्यार्थीलाई बाँडी तिनीहरुको वर्गीकरण गर्न लगाउने 11. तिनीहरुको विशेषता र गुणहरु वताउन लगाउने 12. कक्षामा र घरमा तिनीहरुको विशेषताका बारेमा परीक्षण गरेर हेर्न निर्देशन दिने ।

शिक्षणको माध्यम	नेपाली/अंग्रेजी वा भाषा	गणित	सामाजिक, विज्ञान र अन्य
कक्षाकोठा भित्र भएका वस्तुहरूको माध्यम	<p>13. विद्यार्थीहरूलाई गोलो घेरामा उभिन वा बस्न लगाउने</p> <p>14. उनीहरूसँग भएका र कक्षाका अन्य वस्तुहरू पालैपालो भन्न लगाउने</p> <p>15. तिनीहरूको अगाडिको अक्षर भन्न लगाउने</p> <p>16. कालोपाटीमा उक्त वस्तुको नाम लेखिदिने</p> <p>17. अक्षर छुट्याई चिनाउने</p> <p>18. ती अक्षर र शब्द स्पष्टसँग उच्चारण गर्न अभ्यास गराउने</p> <p>19. आँपूसँगै ती अक्षर र शब्द लेख्न अभ्यास गराउने</p> <p>20. ती शब्द प्रयोग गरी वाक्य र अनुच्छेद भन्न र लेख्न लगाउने</p> <p>21. तिनीहरूको उपयोगिता भन्न लगाउने ।</p> <p>22. तिनीहरूको इतिहास जोड्दै काल वाच्य आदि सिकाउने</p>	<p>23. विद्यार्थीलाई पालैपालो कक्षाकोठा भित्र र आँपूसँग भएका वस्तुहरूको नाम र संख्या भन्न लगाउने</p> <p>24. ती वस्तुलाई विशेषताको आधारमा समूहमा बाँड्न लगाउने</p> <p>25. सिकाउन खोजेको गणितीय धारण सोही उदाहरणको सहायताले सिकाउने ।</p>	<p>26. विद्यार्थीलाई पालैपालो कक्षाकोठा भित्र र आँपूसँग भएका वस्तुहरूको नाम भन्न लगाउने</p> <p>27. नाम कालोपाटीमा छिप्दै जाने</p> <p>28. ती वस्तुको गुण र विशेषताहरू बताउँदै मिल्दालाई एउटै समूहमा राख्ने र सिकाउन खोजेको धारण स्पष्ट गर्ने ।</p>

शिक्षणको माध्यम	नेपाली/अंग्रेजी वा भाषा	गणित	सामाजिक, विज्ञान र अन्य
विद्यालय वरपरको वातावरणलाई उपयोग गरेर	<p>29. विद्यार्थीका स-साना समूह बनाउने र उनीहरूले गर्नुपर्ने कार्यको जानकारी दिने</p> <p>30. उनीहरूलाई पङ्क्ति मिलाएर कक्षाकोठा बाहिर लैजाने</p> <p>31. त्यहाँ भएका वस्तु चित्र र संकलन गर्न लगाउने</p> <p>32. कक्षाकोठामा फर्केर सबैलाई आपूmले लिइआएको वस्तुको नाम भन्न, वाक्य बनाउन, अक्षरमा लेख्न र सानासाना अनुच्छेदहरू बनाउन लगाउने ।</p>	<p>33. विद्यार्थीका स-साना समूह बनाउने र उनीहरूले गर्नुपर्ने कार्यको जानकारी दिन</p> <p>34. उनीहरूलाई पङ्क्ति मिलाएर कक्षाकोठा बाहिर लैजाने</p> <p>35. त्यहाँ भएका वस्तुहरू संकलन गर्न लगाउने</p> <p>36. विशेषता मिल्दा वस्तुहरूलाई एकै ठाउँमा राखी समूह बनाउन लगाउने</p> <p>37. समूहमा भएका वस्तु गन्न, कतिभयो भन्न, संख्यामा लेख्न र तिनै वस्तु र संख्या प्रयोग गरेर विभिन्न गणितीय क्रिया गरेर देखाउन लगाउने</p>	<p>38. विद्यार्थीका स-साना समूह बनाउने र उनीहरूले गर्नुपर्ने कार्यको जानकारी दिन</p> <p>39. उनीहरूलाई पङ्क्ति मिलाएर कक्षाकोठा बाहिर लैजाने</p> <p>40. वातावरणका वस्तु राम्ररी अवलोकन गरी टिपोट गर्न लगाउने</p> <p>41. संकलन गर्नुपर्ने वस्तु भए संकलन गर्न लगाउने</p> <p>42. संकलन गरेक वस्तु जम्मा गरी तिनीहरूको बारेमा छलफल गराउने</p> <p>43. संकलन गरिएका वस्तुहरूको सूचीकरण गर्ने, गुण र विशेषताहरू छलफल गरी लेख्न लगाउने, वर्गीकरण गर्ने, दैनिक जीवनमा तिनीहरूको महत्वको चर्चा गर्ने, तिनीहरूको सरक्षण गर्ने उपाय सिकाउने ।</p>
दैनिक	44. विद्यार्थीलाई	49. विद्यार्थीलाई	53. विद्यार्थीलाई

शिक्षणको माध्यम	नेपाली/अंग्रेजी वा भाषा	गणित	सामाजिक, विज्ञान र अन्य
घरव्यवहारमा प्रयोग हुने वस्तुको माध्यम	<p>गोलो घेरामा उभिन लगाउने</p> <p>45. सबैको घरमा भएका सामानहरू पालैपालो भन्न लगाउने</p> <p>46. तिनीहरूको उच्चारण गर्न लगाउने</p> <p>47. शब्द कालोपाटीमा लेखिदिने र आ-आप्मनो कापीमा लेख्न लगाउने</p> <p>48. शब्दका अक्षर टुक्र्याउने र अन्य शब्द निर्माण गर्ने, ती शब्द प्रयोग गरी वाक्य तथा अनुच्छेद बनाउन लगाउने</p>	<p>साना समूहमा बाँड्ने</p> <p>50. सबैलाई आ-आप्मना समूहमा गोलो गरी बस्न लगाउने</p> <p>51. पालैपालो सबैलाई आ-आप्मनो घरमा भएका एकै प्रकारका वस्तुको संख्या भन्न लगाउने</p> <p>52. उनीहरूले भनेका संख्यालाई उपयोग गरी सिकाउनुपर्ने गणितीय क्रिया सिकाउने</p>	<p>साना समूहमा बाँड्ने</p> <p>54. सबैलाई आ-आप्मना समूहमा गोलो गरी बस्न लगाउने</p> <p>55. पालैपालो सबैलाई आ-आप्मनो घरमा भएका वस्तुको सूची बनाउन लगाउने</p> <p>56. ती वस्तुको काम र महत्व बताउन लगाउने</p> <p>57. तिनीहरूको वर्गीकरण र तालिकीकरण गर्न लगाउने</p> <p>58. तिनीहरूको हिफाजत गर्ने र व्यवस्थापन गर्ने तरिका बताइदिने ।</p>
परियोजना कार्यको माध्यम	<p>59. विद्यार्थीलाई स-साना समूहमा बाँड्ने</p> <p>60. पाठ्यपुस्तक, सन्दर्भ पुस्तक, पत्रपत्रिका, चित्र, पोष्टर आदि समूह समूहमा उपलब्ध गराई त्यहाँ लेखिएका कुरा पढन र आप्मनो शैलिमा लेख्न लगाउने</p>	<p>67. विद्यार्थीलाई पङ्क्तिमा उभिन लगाउने</p> <p>68. पालैपालो वित्ता, हात वा आँफूसँग भएको औजारको प्रयोग गरी डेस्क, कालोपाटी, कोठाको लम्बाइ, चौडाइ तथा उचाइ आदि नापेर</p>	<p>72. शिक्षकले पढाउनुपर्ने विषयवस्तु सम्बन्धी</p> <p>73. रुजुसूची तैयार गरी अवलोकनका आधारमा विवरण निर्माण गर्न लगाउने</p> <p>74. कक्षाक्रियाकलापले समेट्न नसकेका परीक्षणहरू घरमा गर्न</p>

शिक्षणको माध्यम	नेपाली/अंग्रेजी वा भाषा	गणित	सामाजिक, विज्ञान र अन्य
	<p>61. पत्रपत्रिकाका लेख रचना, विज्ञापन, बधाई, समवेदना आदि उपलब्ध गराई विभिन्न प्रश्न दिएर उत्तर खोज्न लगाउने</p> <p>62. सिकाइएको वा सिकाउन खोजिको व्यकरण कहाँ कहाँ कसरी प्रयोग भएको छ खोज्न लगाउने</p> <p>63. सिकाइएका मात्रा, अक्षर, शब्द पाठ्यपुस्तकका अन्य पाठहरुमा खोज्न लगाउने</p> <p>64. विभिन्न घटना तथा अवस्था दिई त्यसलाई व्याख्या विवेचना गर्न लगाउने</p> <p>65. चिठी, सूचना, विज्ञापन आदि तयार गर्न लगाउने</p> <p>66. दैनिकी तयार गर्न लगाउने</p>	<p>आपमनो कापीमा टिपोट गर्न लगाउने र त्यसको प्रयोग गरी गणितीय क्रिया जस्तै क्षेत्रफल, आयतन निकाल्ने जस्ता कार्य गर्न लगाउने</p> <p>69. विभिन्न आकृतिको चित्र कोरेर कक्षामा प्रदर्शन गर्न लगाउने</p> <p>70. आ-आपमन् घरमा किनिने सामानको मूल्य सूची, विल भर्पाइ आदि बनाउन लगाउने</p> <p>71. कक्षा, विद्यार्थी, सामान आदिको नापजाँच गरी निस्केको तथ्याङ्क प्रयोग गरी वा अन्य तथ्याङ्क दिई ग्राफ चार्ट बनाउन लगाउने</p>	<p>लगाउने र त्यसको प्रतिवेदन तयार गर्न लगाउने</p> <p>75. विषयवस्तु सान्दर्भिक भ्रमण गराई प्राप्त तथ्यको प्रतिवेदन बनाउन लगाउने</p> <p>76. वातावरणीय वस्तु तथा जीव जनावर र वनस्पतिहरुका तथा सामाजिक साँस्कृतिक पक्ष झल्कने चित्र, पोष्टर कोरी कक्षामा प्रदर्शन गर्न तथा विद्यालयमा साना प्रदर्शनी आयोजना गर्न लगाउने</p> <p>77. विभिन्न घटना, वस्तु, चित्र आदि देखाई मस्तिष्क मन्थनका आधारमा त्यसको व्याख्या विवेचना गर्न लगाउने</p>
खेलको माध्यम	<p>78. विद्यार्थीलाई स—साना समूहमा बाँडने</p> <p>79. खेलखेलने प्रतिनिधि विद्यार्थीको छनोट गर्ने</p>	<p>81. विद्यार्थीलाई स—साना समूहमा बाँडने</p> <p>82. खेलखेलने प्रतिनिधि विद्यार्थीको</p>	<p>84. विद्यार्थीलाई स—साना समूहमा बाँडने</p> <p>85. खेलखेलने प्रतिनिधि विद्यार्थीको</p>

शिक्षणको माध्यम	नेपाली/अंग्रेजी वा भाषा	गणित	सामाजिक, विज्ञान र अन्य
	80. झलक पत्ति टाँसिदिएर, छद्माससिम गरेर वा अन्य शैक्षिक सामग्री दिएर अक्षर चिन, शब्द वा वाक्य बनाउ, सलामी, बिंगो खेल, घन खेल, कोठेपद, भ्रान्ती खेल आदि खेलाउने	छनोट गर्ने 83. झलक पत्ति टाँसिदिएर, छद्माससिम गरेर वा अन्य शैक्षिक सामग्री दिएर अंक चिन, संख्या निर्माण गर, संख्या माकुरा खेल, घन खेल, सलामी खेल, खोपी खेल, घ्वाइकास आदि खेल खेलाउने	छनोट गर्ने 86. समूहका अन्तर बिद्यार्थी बीच नमस्ते खेल, परिचय खेल, सलामी खेल, घन खेल आदि खेलाउने
गीतको माध्यम	87. विद्यार्थीहरुलाई आफ्नो ठाउँमा उभिन लगाउने 88. मुख्यस्वर(कति चर्को गीत गाउँने)को केही वेर अभ्यास गराउने ह.....,हे.....,हा.... 89. गीत अगाडि टाँसेर वा पुस्तक हेर्न लगाएर शिक्षकले पहिले गीत गाएर सुनाउने 90. शिक्षकसँगै विद्यार्थीलाई गीत गाउन लगाउने 91. एक हरफ शिक्षक र अर्को हरफ विद्यार्थीले गीत गाउने	96. विद्यार्थीहरुलाई आफ्नो ठाउँमा उभिन लगाउने 97. मुख्यस्वर(कति चर्को गीत गाउँने)को केही वेर अभ्यास गराउने ह.....,हे.....,हा.... 98. गीत अगाडि टाँसेर वा पुस्तक हेर्न लगाएर शिक्षकले पहिले गीत गाएर सुनाउने 99. शिक्षकसँगै विद्यार्थीलाई गीत गाउन लगाउने 100. एक हरफ शिक्षक र अर्को हरफ विद्यार्थीले गीत गाउने	105. डु विद्यार्थीहरुलाई आफ्नो ठाउँमा उभिन लगाउने 106. मुख्यस्वर(कति चर्को गीत गाउँने)को केही वेर अभ्यास गराउने ह.....,हे.....,हा.... 107. गीत अगाडि टाँसेर वा पुस्तक हेर्न लगाएर शिक्षकले पहिले गीत गाएर सुनाउने 108. शिक्षकसँगै विद्यार्थीलाई गीत गाउन लगाउने 109. एक हरफ शिक्षक र अर्को हरफ

शिक्षणको माध्यम	नेपाली/अंग्रेजी वा भाषा	गणित	सामाजिक, विज्ञान र अन्य
	<p>92. विद्यार्थीलाईमात्र गीत गाउन लगाउने</p> <p>93. कक्षाका विद्यार्थीलाई ससाना समूहमा विभाजन गरी गीत गाउन लगाउने</p> <p>94. व्यक्तिगत रूपमा गीत गाउन लगाउने</p> <p>95. अन्तमा उक्त गीत वा कविताले भन्न खोजेको भाव, कठिन शब्दको अर्थ आदि शिक्षण गर्ने ।</p>	<p>101. विद्यार्थीलाईमात्र गीत गाउन लगाउने</p> <p>102. कक्षाका विद्यार्थीलाई स—साना समूहमा विभाजन गरी गीत गाउन लगाउने</p> <p>103. व्यक्तिगत रूपमा गीत गाउन लगाउने</p> <p>104. अन्तमा उक्त गीत वा कविताले भन्न खोजेको भाव, कठिन शब्दको अर्थ आदि शिक्षण गर्ने</p>	<p>110. विद्यार्थीलाईमात्र गीत गाउन लगाउने</p> <p>111. कक्षाका विद्यार्थीलाई स—साना समूहमा विभाजन गरी गीत गाउन लगाउने</p> <p>112. व्यक्तिगत रूपमा गीत गाउन लगाउने</p> <p>113. अन्तमा उक्त गीत वा कविताले भन्न खोजेको भाव, कठिन शब्दको अर्थ आदि शिक्षण गर्ने</p>
अभिनयको माध्यम	<p>114. कथावस्तुले चाहे अनुसार विभिन्न पात्रको अनुकरण गर्न आ—आपूmनो प्रकारले कक्षाका सबै विद्यार्थीलाई लगाउने</p> <p>115. शिक्षकले निरीक्षण गरी सबैभन्दा राम्रो गर्ने विद्यार्थीलाई अगाडि बोलाई अभिनय गर्न लगाउने</p> <p>116. विद्यार्थी साना साना समूह निर्माण गरिदिने र समूह समूहमा अभिनय गर्न</p>		<p>118. सबै विद्यार्थीलाई चौरमा लैजाने</p> <p>119. गोलो गरी राख्ने वा पंक्तिमा मिलाएर राख्ने</p> <p>120. क्रमशः एकजना टिम लिडर बन्ने र विभिन्न शीर्षक र पात्र अनुसार अभिनय गर्न लगाउने जस्तै कपाल कोरेको, दाँत माझेको, नङ काटेको, दशैं तिहारमा टिका लगाइदिएको, आदि</p> <p>121. सकेसम्म सबैको पालो सकिए पछि</p>

शिक्षणको माध्यम	नेपाली/अंग्रेजी वा भाषा	गणित	सामाजिक, विज्ञान र अन्य
	<p>लगाउने</p> <p>117. सबै भन्दा राम्रो अभिनय गर्ने विद्यार्थीको समूहलाई उक्त अभिनय विद्यालयका सबै शिक्षक विद्यार्थीको माझ अवसर मिलाएर प्रदर्शन गर्न लगाउने</p>		कक्षा अन्त गर्ने
<p>प्रश्नोत्तर र छलफलको माध्यम (छलफल गराउने तरिका अगाडि उल्लेख भइसकेकाले यहाँ विस्तृत रूपमा दिइएको छैन ।)</p>	<p>122. विद्यार्थीका व्यवहारिक समस्यासँग विषयवस्तुलाई जोडेर सरल प्रश्न गर्दै छलफल गरेर सिकाउने</p>	<p>123. व्यवहारिक गणितीय समस्याहरु प्रश्नोत्तर र छलफलबाट सिकाउने । प्राय सबै गणितीय विषयवस्तु व्यवहारिक उदाहरणमा ढाल्नु पर्छ ।</p>	<p>124. स्थानीय वातावरण, पारिवारिक विवरणसँग सम्बन्धित कुराहरु, विद्यार्थीहरुले अघिल्लो पाठ वा कक्षामा अध्ययन गरिसकेका विषयवस्तुहरूसँग जोडेर नयाँ विषयवस्तु शिक्षण गर्न प्रश्नोत्तर छलफल उपयोगी हुन्छ ।</p>
समस्या समाधान	<p>125. विषयवस्तु वा पाठ स्वयम् विद्यार्थीलाई अध्ययन गर्न लगाउने</p> <p>126. उनीहरुले के बुझे सोध्ने</p> <p>127. बुझेको कुरा उनीहरु कै भाषामा भन्न र लेख्न लगाउने</p>	<p>130. समस्यालाई राम्ररी बुझ्नु त्यसलाई २—४ पटक पढन लगाउने</p> <p>131. कुन गणितीय क्रिया गर्नु पर्ला र समस्या कसरी समाधान गर्न सकिएला मानसिक</p>	<p>135. अध्ययन गर्नुपर्ने विषयवस्तु के हो स्पष्ट हुन लगाने</p> <p>136. त्यो विषयवस्तुको बारेमा कसरी सिक्र सकिएला प्रश्न गरी सिक्रे उपाएको खोजी गर्ने ।</p> <p>137. तथ्यांक संकलन</p>

शिक्षणको माध्यम	नेपाली/अंग्रेजी वा भाषा	गणित	सामाजिक, विज्ञान र अन्य
	<p>128. उक्त कुरा ठीक हो भनी पुष्टि गर्न अन्य थप सन्दर्भ सामग्री प्रदान गरी अध्ययन गर्न लगाउने वा शिक्षकले सहयोग गर्ने</p> <p>129. अन्तमा निष्कर्षको सार शिक्षकले व्याख्या गरिदिने ।</p>	<p>योजना बनाउन लगाई समस्यालाई गणितीय भाषामा लेख्न लगाउने</p> <p>132. समस्या हल गर्न लगाउने</p> <p>133. समस्याको समाधान मिल्यो वा मिलेन जाँचन लगाउने ।</p> <p>134. अंक गणित र ज्यामितीय समस्या समाधान गर्न सक्ने क्षमता विकास गर्न यसको प्रयोग गर्ने पर्छ ।</p>	<p>वा सूचना संकलन गर्न लगाउने (परियोजना कार्य, सानो भ्रमण, परिवार र छरछिमेकबाट सोधेर आदि)</p> <p>138. ती संरचनालाई मिलाएर लेखी विवरण बनाउन लगाउने</p> <p>139. निष्कर्षमा पुग्न अन्य सहायक उदाहरणहरु खोज्न लगाउने।</p> <p>140. हरेक चरणमा शिक्षकको सहयोग भने आवश्यक हुन सक्छ ।</p>

४. अभ्यास शिक्षण

पाठको अन्तमा विद्यार्थीको थप अभ्यासका लागि प्रश्न वा परियोजनाहरु दिइएको हुन्छ । यसलाई पनि उपयुक्त किसिमबाट शिक्षण गर्न सक्नु पर्दछ । यसका केही तरिका तल दिइएको छ ।

1. पाठको शीर्षक, चित्र र पाठ्यवस्तु अभ्यासमा समेटिएको हुने हुनाले कक्षा शिक्षणको क्रममा नै अभ्यासमा दिइएका कुराहरुलाई जोडेर शिक्षण गर्नु पर्दछ । पाठ पढाइ सकेँ अव अभ्यास तिम्रो पालो हो गृहकार्यका रूपमा लेखेर ल्याउ भन्नु हुँदैन । यसबाट विद्यार्थीहरु पढाइमा निरुत्साहित हुन्छन् ।
2. अभ्यास गराउँदा जुन कुराको शिक्षण भइरहेको छ सोसँग सम्बन्धित अभ्यास त्यसैवेला गराउनु पर्दछ ।

3. कक्षा क्रियाकलापकै रुपमा अभ्यासलाई उपयोग गरी त्यसको थप अभ्यासका लागि गृहकार्य दिनुपर्दछ ।
4. विद्यार्थीको कक्षा कार्य वा गृहकार्य राम्ररी जाँची नियमित पृष्ठपोषण दिन विर्सनु हुँदैन ।
5. विषयवस्तुको प्रकृति हेरी आवश्यकता अनुसार अभ्यास सामुहिक र व्यक्तिगत रुपमा गराउनु पर्दछ । सदैव एकै प्रकारको अभ्यास राम्रो मानिदैन । अभ्यासमा विविधता हुनु पर्दछ ।
6. विद्यार्थी अपरिचित भएका विषयवस्तुमा अभ्यास वा गृहकार्य प्रत्युत्पादक मानिन्छ । यसबाट विद्यार्थी फोविया पैदा हुन्छ ।
7. गृहकार्यलाई सिक्सकेको कुरा पुनरावृत्ति र विषयवस्तुको सवलीकरण उपायको रुपमा लिनुपर्दछ ।

जिल्लाको शैक्षिक अवस्था

३.१ विद्यालय विवरण

क्र.सं.	संकेत नं.	विद्यालयको नाम	ठेगाना -- (स्थानीयतह)	प्रकार	सम्पर्क नं.
१	२७००८००० १	बुढानिलकण्ठआवासीय माध्यमिक विद्यालय	बुढानिलकण्ठ नगरपालिका	संस्थागत	९८५११५९२२३
२	२७००८००० ३	डायमण्ड इङ्लिस बोर्डिङ स्कुल	बुढानिलकण्ठ नगरपालिका	संस्थागत	९८५११३६४८३
३	२७००८००० ४	पञ्चकन्या माध्यमिक विद्यालय	बुढानिलकण्ठ नगरपालिका	सामुदायिक	९८४१८८०२०४
४	२७००८००० ५	बाल विकास बोर्डिङ हाई स्कुल	बुढानिलकण्ठ नगरपालिका	संस्थागत	९८५१२२२२७७
५	२७००८००० ७	ध्रुवतारा इङ्लिस स्कुल	बुढानिलकण्ठ नगरपालिका	संस्थागत	९८५१०९७१२६
६	२७००८००० ८	श्रीराम आधारभूत विद्यालय	बुढानिलकण्ठ नगरपालिका	सामुदायिक	९८४१३६६४१०
७	२७००८००० ९	आत्म विकास आधारभूत विद्यालय	बुढानिलकण्ठ नगरपालिका	सामुदायिक	९८४९१८४६८५
८	२७००८००१ ०	नेशनल ब्लुमिङ एकेडेमी	बुढानिलकण्ठ नगरपालिका	संस्थागत	९८४१२७४९३६
९	२७००८००१ १	बिष्णु बुढानिलकण्ठ इ.बो. स्कुल	बुढानिलकण्ठ नगरपालिका	संस्थागत	९८५१०१५५८०
१०	२७००८००१ ३	हिमालय बोर्डिङ स्कुल	बुढानिलकण्ठ नगरपालिका	संस्थागत	९८५११३२८४६
११	२७००८००१ ५	नव ज्ञानभूमि बोर्डिङ हाई स्कुल	बुढानिलकण्ठ नगरपालिका	संस्थागत	९८५११७४०३७
१२	२७००८००१ ६	सृष्टि ज्ञान माध्यमिक विद्यालय	बुढानिलकण्ठ नगरपालिका	संस्थागत	९८५११६२२१८
१३	२७००८००१ ७	श्रीस्टार एकेडेमी	बुढानिलकण्ठ नगरपालिका	संस्थागत	९८४१३१९३९९
१४	२७००८००१ ८	बुढानिलकण्ठ आश्रम स्कुल	बुढानिलकण्ठ नगरपालिका	संस्थागत	९८५११९५२९२
१५	२७००८००१ ९	बुढानिलकण्ठ माध्यमिक विद्यालय	बुढानिलकण्ठ नगरपालिका	सामुदायिक	९८५१२५९०२६

क्र.सं.	संकेत नं.	विद्यालयको नाम	ठेगाना -- स्थानीयतह)	प्रकार	सम्पर्क नं.
१६	२७००८००२ १	मदन आश्रित आदर्श आधारभूत विद्यालय	बुढानिलकण्ठ नगरपालिका	सामुदायि क	९८४१५९१५५१
१७	२७००८००२ ५	बालविकास आधारभूत विद्यालय	बुढानिलकण्ठ नगरपालिका	सामुदायि क	९८१८६४११३१
१८	२७००८००२ ७	फ्युजन एकेडेमी	बुढानिलकण्ठ नगरपालिका	संस्थागत	९८५१२००१४४
१९	२७००८००२ ९	डेभिड राजन मेमोरियल इङ्लिस स्कूल	बुढानिलकण्ठ नगरपालिका	संस्थागत	९८५११६६५०३
२०	२७००८००३ १	श्री आर्य आसङ्ग बुद्धिस्ट माध्यमिक विद्यालय	बुढानिलकण्ठ नगरपालिका	संस्थागत	९८१०१८०४००
२१	२७००८००३ २	बुढानिलकण्ठ वेद विद्याश्रम	बुढानिलकण्ठ नगरपालिका	सामुदायि क	९८४१२०३७२९
२२	२७००८००३ ३	हेलो किड्स एकेडेमी	बुढानिलकण्ठ नगरपालिका	संस्थागत	९८४९३५०२२४
२३	२७००८००३ ६	ज्ञान प्रकाश एकेडेमी	बुढानिलकण्ठ नगरपालिका	संस्थागत	१४८१३३१०
२४	२७००८००४ १	लिटिल ह्याण्डस् स्कूल	बुढानिलकण्ठ नगरपालिका	संस्थागत	९८४१५७१६९८
२५	२७००८००४ २	ह्यापी किड्स मन्टेसरी होम	बुढानिलकण्ठ नगरपालिका	संस्थागत	९८५१२२६९१८
२६	२७००८००४ ३	पर्पल टर्टल प्री स्कूल	बुढानिलकण्ठ नगरपालिका	संस्थागत	९८५१२०४१९६
२७	२७००८००४ ६	स्पार्क एडुकेयर फाउण्डेशन	बुढानिलकण्ठ नगरपालिका	संस्थागत	९८५१२४९३२९
२८	२७००८००५ १	रिषिकुल विद्या निकेतन	बुढानिलकण्ठ नगरपालिका	संस्थागत	९८४९६४४३२६
२९	२७००८००५ २	ब्रेनी किड्स प्री स्कूल	बुढानिलकण्ठ नगरपालिका	संस्थागत	९८४३३३०४६९
३०	२७००८००५ ४	एन्जेल्स होम	बुढानिलकण्ठ नगरपालिका	संस्थागत	--
३१	२७००८००५ ६	डेकासा इन्टरनेशनल मन्टेसरी प्री स्कूल	बुढानिलकण्ठ नगरपालिका	संस्थागत	९८४३८०१५३९
३२	२७००८००५ ७	किड्स सक्सेस मन्टेसरी	बुढानिलकण्ठ नगरपालिका	संस्थागत	--
३३	२७००८००५ ९	हार्मनी किड्स स्कूल	बुढानिलकण्ठ नगरपालिका	संस्थागत	९८४१४१७८३६

क्र.सं.	संकेत नं.	विद्यालयको नाम	ठेगाना -- स्थानीयतह)	प्रकार	सम्पर्क नं.
३४	२७००८००६ १	दलेखी माध्यमिक विद्यालय	बुढानिलकण्ठ नगरपालिका	संस्थागत	९८४१७८६५४४
३५	२७००८००६ २	टिनी कर्नर मन्टेसरी स्कुल	बुढानिलकण्ठ नगरपालिका	संस्थागत	--
३६	२७००८००६ ४	फ्युचर स्टार मन्टेसरी होम	बुढानिलकण्ठ नगरपालिका	संस्थागत	९८१३९०३९९९
३७	२७००८००६ ५	मदरहुड चाइल्ड केयर सेन्टर	बुढानिलकण्ठ नगरपालिका	संस्थागत	९८४११०८३१३
३८	२७००८००६ ६	ह्यापी किड्स किन्डरगार्टेन	बुढानिलकण्ठ नगरपालिका	संस्थागत	९८४३५९४४४९
३९	२७००८००६ ७	ब्राटिका मन्टेसरी	बुढानिलकण्ठ नगरपालिका	संस्थागत	९८४१६९८०७७
४०	२७००८००६ ९	लाइफ स्किलस् स्कुल	बुढानिलकण्ठ नगरपालिका	संस्थागत	--
४१	२७००८००७ ०	पिनल प्री स्कुल	बुढानिलकण्ठ नगरपालिका	संस्थागत	--
४२	२७००८००७ ४	मनोरम प्री स्कुल	बुढानिलकण्ठ नगरपालिका	संस्थागत	९८५१०१०७६१
४३	२७०१०००० १	जय भद्रकाली आधारभूत विद्यालय	बुढानिलकण्ठ नगरपालिका	सामुदायिक	१४३७०८१५
४४	२७०१०००० २	गणेश माध्यमिक विद्यालय	बुढानिलकण्ठ नगरपालिका	सामुदायिक	९८४१३१९१५९
४५	२७०१०००० ३	अम(Aum) स्कुल	बुढानिलकण्ठ नगरपालिका	संस्थागत	९८५११४५०६४
४६	२७०१०००० ५	मदर्श क्यास्टल स्कुल	बुढानिलकण्ठ नगरपालिका	संस्थागत	९८४१७३०६०३
४७	२७०१०००० ६	सेन्ट जेभियर्स इङ्ग्लस एकेडेमी	बुढानिलकण्ठ नगरपालिका	संस्थागत	९८५१०२२४१८
४८	२७०१०००० ९	बुढानिलकण्ठ मोडेल कम्युनिटी एकेडेमी	बुढानिलकण्ठ नगरपालिका	संस्थागत	९८४१४६०८४२
४९	२७०१०००१ ०	लिटिल मून इङ्ग्लस एकेडेमी	बुढानिलकण्ठ नगरपालिका	संस्थागत	९८४९४६६०५२
५०	२७०१०००१ ३	भिक्टर ह्युगो मञ्जुश्री विद्यापिठ	बुढानिलकण्ठ नगरपालिका	संस्थागत	९८४१९१९३४९
५१	२७०१३००० २	जनउद्धार माध्यमिक विद्यालय	बुढानिलकण्ठ नगरपालिका	सामुदायिक	९८४१३८३८३९

क्र.सं.	संकेत नं.	विद्यालयको नाम	ठेगाना -- स्थानीयतह)	प्रकार	सम्पर्क नं.
५२	२७०१३०००३	पिक प्वाइन्ट इङ्ग्लस बोर्डिङ स्कूल	बुढानिलकण्ठ नगरपालिका	संस्थागत	९८५१०१५२०९
५३	२७०१३०००४	शिशु मिलन इङ्ग्लस स्कूल	बुढानिलकण्ठ नगरपालिका	संस्थागत	९८४१६६०७१४
५४	२७०१३०००५	नौलिन माध्यमिक विद्यालय	बुढानिलकण्ठ नगरपालिका	सामुदायिक	९८४१६८२६७१
५५	२७०१३०००७	नवपुर चिल्ड्रेन्स होम इङ्ग्लस बोर्डिङ स्कूल	बुढानिलकण्ठ नगरपालिका	संस्थागत	९८४३२५३२७४
५६	२७०१६०००६	हिमालयन ह्यापी चिल्ड्रेन एकेडेमी	बुढानिलकण्ठ नगरपालिका	संस्थागत	९८४१४१९२०८
५७	२७०१६०००६	जेवी मेमोरियल इङ्ग्लस बोर्डिङ स्कूल	बुढानिलकण्ठ नगरपालिका	संस्थागत	९८५१०९५६५२
५८	२७०२००००१६	डफोडिल बोर्डिङ स्कूल	बुढानिलकण्ठ नगरपालिका	संस्थागत	९८४१७०१६०७
५९	२७०२८०००१४	राइजिङ स्टार बोर्डिङ स्कूल	बुढानिलकण्ठ नगरपालिका	संस्थागत	९८५१२२६९१८
६०	२७०३०००००१	यज्ञमति माध्यमिक विद्यालय	बुढानिलकण्ठ नगरपालिका	सामुदायिक	९८४३३१५२५३
६१	२७०३०००००३	युयुत्सु इङ्ग्लस स्कूल	बुढानिलकण्ठ नगरपालिका	संस्थागत	९८४१२६५२३२
६२	२७०३०००००४	ग्राम शिक्षा मन्दिर माध्यमिक विद्यालय	बुढानिलकण्ठ नगरपालिका	सामुदायिक	९८५११४०३५४
६३	२७०३०००००५	रिलायन्स इन्टरनेशनल एकेडेमी	बुढानिलकण्ठ नगरपालिका	संस्थागत	९८५१०७९५६८
६४	२७०३०००००६	माउण्ट कैलाश आवासीय माध्यमिक विद्यालय	बुढानिलकण्ठ नगरपालिका	संस्थागत	९८५११११८३४
६५	२७०३०००००९	बाल उद्धार माध्यमिक विद्यालय	बुढानिलकण्ठ नगरपालिका	सामुदायिक	९८५११४७८२७
६६	२७०३०००००१०	त्री ज्योति इङ्ग्लस बोर्डिङ स्कूल	बुढानिलकण्ठ नगरपालिका	संस्थागत	९८५१०१७२२०
६७	२७०३०००००११	रिलायन्स को-एड स्कूल	बुढानिलकण्ठ नगरपालिका	संस्थागत	९८४१२९४९७३
६८	२७०३०००००१२	लिटिल मून हाई स्कूल	बुढानिलकण्ठ नगरपालिका	संस्थागत	९८४१३१५५५१
६९	२७०३०००००१३	जन जागृति माध्यमिक विद्यालय	बुढानिलकण्ठ नगरपालिका	सामुदायिक	९८४११६५९२७

क्र.सं.	संकेत नं.	विद्यालयको नाम	ठेगाना -- स्थानीयतह)	प्रकार	सम्पर्क नं.
७०	२७०३०००१ ४	माउण्ट एभरेष्ट इङ्ग्लस बोर्डिङ स्कुल	बुढानिलकण्ठ नगरपालिका	संस्थागत	९८४१४६६४७१
७१	२७०३०००१ ५	त्रिनेत्र विद्या निकेतन	बुढानिलकण्ठ नगरपालिका	संस्थागत	९८४९२३५८८४
७२	२७०३०००१ ६	बिभुति प्रज्ञा निकेतन	बुढानिलकण्ठ नगरपालिका	संस्थागत	--
७३	२७०३०००१ ९	प्रशान्ति शिक्षा सदन	बुढानिलकण्ठ नगरपालिका	संस्थागत	९८५१०३५८६०
७४	२७०३०००२ ०	पाइनियर पब्लिक स्कुल	बुढानिलकण्ठ नगरपालिका	संस्थागत	९८५११७७७८३
७५	२७०३०००२ २	दिक्षालय नेपाल फउण्डेशन	बुढानिलकण्ठ नगरपालिका	संस्थागत	१४८२१०७८
७६	२७०३०००२ ३	सेलेस्टियल होम्स इङ्ग्लस बोर्डिङ स्कुल	बुढानिलकण्ठ नगरपालिका	संस्थागत	९८६०९०७५०२
७७	२७०३०००२ ६	शारदा एकेडेमी	बुढानिलकण्ठ नगरपालिका	संस्थागत	--
७८	२७०३०००२ ८	बाल कुमारी आधारभूत विद्यालय	बुढानिलकण्ठ नगरपालिका	सामुदायिक	९८४१८४०६१७
७९	२७०३०००२ ९	जुगल इङ्ग्लस मिडियम स्कुल	बुढानिलकण्ठ नगरपालिका	संस्थागत	९८४१४४६५४४
८०	२७०३०००३ १	मँधु एकेडेमी	बुढानिलकण्ठ नगरपालिका	संस्थागत	९८४१११६८९६
८१	२७०३०००३ २	तिरूपति इङ्ग्लस बोर्डिङ हाई स्कुल	बुढानिलकण्ठ नगरपालिका	संस्थागत	९८६९३२२२३६
८२	२७०३०००३ ५	प्रिन्स्टन एकेडेमी	बुढानिलकण्ठ नगरपालिका	संस्थागत	९८४१९३५८४३
८३	२७०३०००३ ८	फेरी ल्याण्ड इन्टरनेशनल स्कुल	बुढानिलकण्ठ नगरपालिका	संस्थागत	९८५१०९५०३५
८४	२७०३०००३ ९	पाथिभरा आधारभूत विद्यालय	बुढानिलकण्ठ नगरपालिका	सामुदायिक	९८५११२९४०३
८५	२७०३०००४ १	नेपाल चार्टर स्कुल	बुढानिलकण्ठ नगरपालिका	सामुदायिक	९८४१५५८३७१
८६	२७०३०००४ २	रिलायन्स पब्लिक स्कुल	बुढानिलकण्ठ नगरपालिका	संस्थागत	९८४१३९७८७१
८७	२७०३०००४ ५	मूनलाइट स्कुल	बुढानिलकण्ठ नगरपालिका	संस्थागत	९८४१८६५९५९

क्र.सं.	संकेत नं.	विद्यालयको नाम	ठेगाना -- स्थानीयतह)	प्रकार	सम्पर्क नं.
८८	२७०३०००४ ६	मञ्जुघोष एकेडेमी	बुढानिलकण्ठ नगरपालिका	संस्थागत	९८४१४२२०७२
८९	२७०३०००५ १	रिलायन्स किड्स होम	बुढानिलकण्ठ नगरपालिका	संस्थागत	९८६००४४६५३
९०	२७०३०००५ २	बोधि सदन सेकेण्डरी स्कुल	बुढानिलकण्ठ नगरपालिका	संस्थागत	९८४१२२५७९३
९१	२७०३०००५ ७	बालार्क इङ्ग्लस बोर्डिङ स्कुल	बुढानिलकण्ठ नगरपालिका	संस्थागत	९८५१०९७२७३
९२	२७०३१००० २	सोल्याण्ड रनाग लाइट अफ एजुकेशन स्कुल	बुढानिलकण्ठ नगरपालिका	संस्थागत	९८४१६०११६
९३	२७०३१०१६ ८	हिमालयन ह्वाइटहाउस वर्ल्ड स्कुल	बुढानिलकण्ठ नगरपालिका	संस्थागत	--
९४	२७०३१०३७ ०	जोसेफ इङ्ग्लस बोर्डिङ स्कुल	बुढानिलकण्ठ नगरपालिका	संस्थागत	९८४३३१३४७४
९५	२७०३१०४४ २	मोर्गन इन्टरनेशनल स्कुल	बुढानिलकण्ठ नगरपालिका	संस्थागत	९८५१०२२६९६
९६	२७०३१०६८ ३	सनराइज इङ्ग्लस बोर्डिङ स्कुल	बुढानिलकण्ठ नगरपालिका	संस्थागत	९८४५१७३४०२
९७	२७०३१०६९ ५	सीप्रीस पब्लिक स्कुल	बुढानिलकण्ठ नगरपालिका	संस्थागत	९८५१०२९४४९
९८	२७०३१०७५ ७	साम्नेन मेमोरियल इङ्ग्लस बोर्डिङ स्कुल	बुढानिलकण्ठ नगरपालिका	संस्थागत	९८४१९५९७४४
९९	२७०३१०७७ १	यूरो स्कुल	बुढानिलकण्ठ नगरपालिका	संस्थागत	--
१००	२७०३१०७९ ३	अमर दीप इङ्ग्लस बोर्डिङ स्कुल	बुढानिलकण्ठ नगरपालिका	संस्थागत	--
१०१	२७०३१०८६ ४	इम्पेरियल वर्ल्ड स्कुल	बुढानिलकण्ठ नगरपालिका	संस्थागत	९८५१०४८५५४
१०२	२७०३१०८८ ८	नव मञ्जुश्री सेकेण्डरी स्कुल	बुढानिलकण्ठ नगरपालिका	संस्थागत	९८५१२७८१००
१०३	२७०३१०९० ७	पुष्पलाल मेमोरियल सेकेण्डरी स्कुल	बुढानिलकण्ठ नगरपालिका	संस्थागत	९८५१००९३९४
१०४	२७०३१०९० ८	घटराज मेमोरियल स्कुल	बुढानिलकण्ठ नगरपालिका	संस्थागत	९८४१३१४६५७
१०५	२७०३२००० १	भद्रकाली आधारभूत विद्यालय	बुढानिलकण्ठ नगरपालिका	सामुदायिक	९८४९६७९५५०

क्र.सं.	संकेत नं.	विद्यालयको नाम	ठेगाना -- स्थानीयतह)	प्रकार	सम्पर्क नं.
१०६	२७०३२००० २	सेन्ट जोसेफ्स इङ्ग्लस एकेडेमी	बुढानिलकण्ठ नगरपालिका	संस्थागत	९८४११०२३११
१०७	२७०३२००० ३	नेशनल युनाइटेड स्कुल	बुढानिलकण्ठ नगरपालिका	संस्थागत	९८५१२१४९५३
१०८	२७०३२००० ५	तरुनग्राम इन्टरनेशनल एकेडेमी	बुढानिलकण्ठ नगरपालिका	संस्थागत	९८५१०१८८६६
१०९	२७०३२००० ७	भद्रकाली इङ्ग्लस मिडियम स्कुल	बुढानिलकण्ठ नगरपालिका	संस्थागत	९८२३५३२१६९
११०	२७०३२००० ८	भक्ती इन्टरनेशनल एकेडेमी	बुढानिलकण्ठ नगरपालिका	संस्थागत	९८४१७२०८१२
१११	२७०३२००० ०	ज्ञान चक्षु इङ्ग्लस बोर्डिङ स्कुल	बुढानिलकण्ठ नगरपालिका	संस्थागत	९८५११७१०५७
११२	२७०३२००० १	सृष्टि इङ्ग्लस बोर्डिङ स्कुल	बुढानिलकण्ठ नगरपालिका	संस्थागत	९८४३१०७८४५
११३	२७०३२००० २	प्राइम पाठशाला	बुढानिलकण्ठ नगरपालिका	संस्थागत	९८४९४१७५८१
११४	२७०३७००० १	ब्रेन ल्याण्ड एकेडेमी	बुढानिलकण्ठ नगरपालिका	संस्थागत	९८५१११६१३०
११५	२७०३७००० २	श्री माहाँकाल जनजागृत माध्यमिक विद्यालय	बुढानिलकण्ठ नगरपालिका	सामुदायिक	९८४१३४३०७६
११६	२७०३७००० ३	ब्लोसोम को-एड एकेडेमी	बुढानिलकण्ठ नगरपालिका	संस्थागत	९८४९०४७८३१
११७	२७०३७००० ५	नाइबरहुड इङ्ग्लस बोर्डिङ स्कुल	बुढानिलकण्ठ नगरपालिका	संस्थागत	९८५१०९५५७८
११८	२७०३७००० ६	भ्याली पब्लिक हाई स्कुल	बुढानिलकण्ठ नगरपालिका	संस्थागत	९८५१०४४२४८
११९	२७०३७००० ८	लुम्बिनी विगिनर्स एकेडेमी	बुढानिलकण्ठ नगरपालिका	संस्थागत	९८४१९२२४६०
१२०	२७०३७००० ९	मन्जरी सेकेण्डरी स्कुल	बुढानिलकण्ठ नगरपालिका	संस्थागत	९८४३२७०८००
१२१	२७०३७००० ०	सेन्ट डेभिस एकेडेमी इङ्ग्लस स्कुल	बुढानिलकण्ठ नगरपालिका	संस्थागत	९८४१४६७९७४
१२२	२७०३७००० २	नेशनल आइडियल बोर्डिङ स्कुल	बुढानिलकण्ठ नगरपालिका	संस्थागत	९८४१२७५३३४
१२३	२७०३७००० ४	अनिता मिलन इन्टरनेशनल एकेडेमी	बुढानिलकण्ठ नगरपालिका	संस्थागत	९८४१४००६४७

क्र.सं.	संकेत नं.	विद्यालयको नाम	ठेगाना -- स्थानीयतह)	प्रकार	सम्पर्क नं.
१२४	२७०३७००१ ५	विज्ञान इङ्ग्लस बोर्डिङ हाई स्कुल	बुढानिलकण्ठ नगरपालिका	संस्थागत	९८४३७१९१९४
१२५	२७०३७००१ ७	काष्टमण्डप विद्यालय	बुढानिलकण्ठ नगरपालिका	संस्थागत	९८५१०५३६५५
१२६	२७०३७००१ ९	ल्योयल्टी एकेडेमी	बुढानिलकण्ठ नगरपालिका	संस्थागत	९८१५९७३२७६
१२७	२७००२००० १	चम्पाशिखर आधारभूत विद्यालय	चन्द्रागिरी नगरपालिका	सामुदायिक	९८५११८२६३०
१२८	२७००२००० २	चण्डिभैरव माध्यमिक विद्यालय	चन्द्रागिरी नगरपालिका	सामुदायिक	९८५११६३१५२
१२९	२७००२००० ३	भीम माध्यमिक विद्यालय	चन्द्रागिरी नगरपालिका	सामुदायिक	९८४१५८७५२६
१३०	२७००२००० ४	चण्डिकादेवी माध्यमिक विद्यालय	चन्द्रागिरी नगरपालिका	सामुदायिक	९८५१०४७३४८
१३१	२७००२००० ६	दिव्य योग गुरुकुल	चन्द्रागिरी नगरपालिका	सामुदायिक	९८४१५७४९५७
१३२	२७००२००० ७	चन्द्रागिरी नमुना बैकल्पिक विद्यालय	चन्द्रागिरी नगरपालिका	संस्थागत	--
१३३	२७००४००० १	प्रतिधि इङ्ग्लस सेकेण्डरी स्कुल	चन्द्रागिरी नगरपालिका	संस्थागत	९८१३९४४१२९
१३४	२७००४००० ३	बलम्बु माध्यमिक विद्यालय	चन्द्रागिरी नगरपालिका	सामुदायिक	९८४१५६३२१०
१३५	२७००४००० ४	बालतारा प्रतिष्ठान	चन्द्रागिरी नगरपालिका	संस्थागत	९८४१४१३८४४
१३६	२७००४००० ५	रिकाष्ट इनटेन्सिभ एकेडेमी	चन्द्रागिरी नगरपालिका	संस्थागत	९८४१४७४०७०
१३७	२७००४००० ६	सप्तऋषि ज्ञानपीठ	चन्द्रागिरी नगरपालिका	संस्थागत	९८४१३२९५३२
१३८	२७००४००० ७	ग्लोरी स्कुल	चन्द्रागिरी नगरपालिका	संस्थागत	९८५११३१९३४
१३९	२७००४००० ८	विद्याश्री एकेडेमी	चन्द्रागिरी नगरपालिका	संस्थागत	९८५१०४९४५५
१४०	२७००४००० ९	ग्रामीण महिला विद्यालय	चन्द्रागिरी नगरपालिका	सामुदायिक	९८१३७९८३४०
१४१	२७०१२००० १	इन्द्र ज्योति आधारभूत विद्यालय	चन्द्रागिरी नगरपालिका	सामुदायिक	९८४१००३३४९

क्र.सं.	संकेत नं.	विद्यालयको नाम	ठेगाना -- स्थानीयतह)	प्रकार	सम्पर्क नं.
१४२	२७०१२००० ३	रिचा को-एजुकेशनल होम	चन्द्रागिरी नगरपालिका	संस्थागत	९८५१०४४६८९
१४३	२७०१२००० ४	कृष्ण माध्यमिक विद्यालय	चन्द्रागिरी नगरपालिका	सामुदायिक	९८४१३८२८५१
१४४	२७०१२००० ५	नव दुर्गा आधारभूत विद्यालय	चन्द्रागिरी नगरपालिका	सामुदायिक	९८४९२४४७१४
१४५	२७०१२००० ६	जन चेतना आधारभूत विद्यालय	चन्द्रागिरी नगरपालिका	सामुदायिक	९८४१६३९७०१
१४६	२७०१२००० ९	शादवेरी इन्टरनेशनल बोर्डिङ स्कुल	चन्द्रागिरी नगरपालिका	संस्थागत	९८४९५४७२३८
१४७	२७०१६००२ ५	अप्रोच इङ्ग्लिस स्कुल	चन्द्रागिरी नगरपालिका	संस्थागत	--
१४८	२७०३१०५६ २	सुप्रिम मोडेल इङ्ग्लिस बोर्डिङ स्कुल	चन्द्रागिरी नगरपालिका	संस्थागत	९८६९५७६९४६
१४९	२७०३१०८२ ८	ओराकल रे एकेडेमी	चन्द्रागिरी नगरपालिका	संस्थागत	९८४११४६४५१
१५०	२७०३५००० २	चुनदेवी आधारभूत विद्यालय	चन्द्रागिरी नगरपालिका	सामुदायिक	९८१८२१६१३५
१५१	२७०३५००० ३	नारायणजन माध्यमिक विद्यालय	चन्द्रागिरी नगरपालिका	सामुदायिक	९८४१३९६०११
१५२	२७०३५००० ५	न्यू होराइजन एकेडेमी	चन्द्रागिरी नगरपालिका	संस्थागत	९८४१३६१५६७
१५३	२७०३५००० ६	मेगा पब्लिक एकेडेमी	चन्द्रागिरी नगरपालिका	संस्थागत	९८४१२७२१३९
१५४	२७०३६००० १	माहालक्ष्मी आधारभूत विद्यालय	चन्द्रागिरी नगरपालिका	सामुदायिक	९८४१२३३४४२
१५५	२७०३६००० २	जनकल्याण माध्यमिक विद्यालय	चन्द्रागिरी नगरपालिका	सामुदायिक	९८४१५०१३५५
१५६	२७०३६००० ७	माउण्ट सगरमाथा त्रिलियन्ट्स एकेडेमी	चन्द्रागिरी नगरपालिका	संस्थागत	९८४१२९४७९१
१५७	२७०३६००० ८	सनसाइन स्कुल	चन्द्रागिरी नगरपालिका	संस्थागत	९८१८६२०३४५
१५८	२७०३६००१ ०	प्रभात माध्यमिक विद्यालय	चन्द्रागिरी नगरपालिका	सामुदायिक	९८५१०५०५५९
१५९	२७०३६००१ १	ब्राइट एन्जेल्स स्कुल	चन्द्रागिरी नगरपालिका	संस्थागत	९८४१३२६७९३

क्र.सं.	संकेत नं.	विद्यालयको नाम	ठेगाना -- स्थानीयतह)	प्रकार	सम्पर्क नं.
१६०	२७०३६००१ २	नोवेल भिलेज इङ्ग्लिस बोर्डिङ स्कुल	चन्द्रागिरी नगरपालिका	संस्थागत	९८५१०७१९२९
१६१	२७०३६००१ ३	रोडोडेन्ड्रन इन्टरनेशनल बोर्डिङ स्कुल	चन्द्रागिरी नगरपालिका	संस्थागत	९८५१०३३२८४
१६२	२७०३६००१ ८	Ngagyur मेमोरियल स्कुल	चन्द्रागिरी नगरपालिका	संस्थागत	९८४३३३३९५५
१६३	२७०३६००१ ९	यशस्वी शिक्षा सदन	चन्द्रागिरी नगरपालिका	संस्थागत	९८५११७७०३१
१६४	२७०३६००२ ०	काठमाडौं विद्यासदन इङ्ग्लिस स्कुल	चन्द्रागिरी नगरपालिका	संस्थागत	९८०३१४८७९७
१६५	२७०३६००२ १	सम्बृद्धि लर्निङ एकेडेमी	चन्द्रागिरी नगरपालिका	संस्थागत	९८४१४७३३४५
१६६	२७०३६००२ २	माउण्ट साइपाल एकेडेमी	चन्द्रागिरी नगरपालिका	संस्थागत	९८४१७१८२७४
१६७	२७०३६००२ ३	ब्राइट स्टार्स एकेडेमी	चन्द्रागिरी नगरपालिका	संस्थागत	९८४११५६९७९
१६८	२७०३९००० २	जन विकाश माध्यमिक विद्यालय	चन्द्रागिरी नगरपालिका	सामुदायि क	९८५१०९८२७५
१६९	२७०३९००० ३	परमपुजनीय नरनारायण बाबा आश्रम गुरुकुलविद्यालय	चन्द्रागिरी नगरपालिका	सामुदायि क	९८४११४७१३२
१७०	२७०३९००० ५	ब्राइट होराइजन चिल्ड्रेन्स होम स्कुल	चन्द्रागिरी नगरपालिका	संस्थागत	--
१७१	२७०३९००० ६	सेति देवि आधारभूत विद्यालय	चन्द्रागिरी नगरपालिका	सामुदायि क	९८४१८७२१४१
१७२	२७०३९००० ८	इभर भिजन स्कुल	चन्द्रागिरी नगरपालिका	संस्थागत	९८४७०४८३०४
१७३	२७०३९००० ९	माउण्ट भ्याली स्कुल	चन्द्रागिरी नगरपालिका	संस्थागत	९८५१०८६८३०
१७४	२७०३९००१ १	बाल कोपिला प्री स्कुल	चन्द्रागिरी नगरपालिका	संस्थागत	--
१७५	२७०३९००१ २	विज्ञान पाठशाला	चन्द्रागिरी नगरपालिका	संस्थागत	--
१७६	२७०३९००१ ३	सानो संसार	चन्द्रागिरी नगरपालिका	संस्थागत	--
१७७	२७०३९००१ ४	आदर्श विद्याकुञ्ज	चन्द्रागिरी नगरपालिका	संस्थागत	--

क्र.सं.	संकेत नं.	विद्यालयको नाम	ठेगाना -- स्थानीयतह)	प्रकार	सम्पर्क नं.
१७८	२७०४२००० १	न्यू जेनेरेशन आइडियल एकेडेमी	चन्द्रागिरी नगरपालिका	संस्थागत	९८४१३४७६५६
१७९	२७०४२००० २	मदरल्याण्ड सेकेण्डरी स्कुल	चन्द्रागिरी नगरपालिका	संस्थागत	९८४१२५५३६६
१८०	२७०४२००० ३	मंगल माध्यमिक विद्यालय	चन्द्रागिरी नगरपालिका	सामुदायिक	९८४१२९८३८६
१८१	२७०४२००० ४	गोल्डेन फ्लावर गार्डेन इङ्ग्लस बोर्डिङ स्कुल	चन्द्रागिरी नगरपालिका	संस्थागत	--
१८२	२७०४२००० ५	न्यू डायमण्ड एकेडेमी	चन्द्रागिरी नगरपालिका	संस्थागत	९८५१२००६४६
१८३	२७०४२००० ६	जागृति महिला विद्यालय	चन्द्रागिरी नगरपालिका	सामुदायिक	९८४९२२४४९६
१८४	२७०४२००० ७	सिर्जनशील अपाङ्गता पुनःस्थापना विशेष शिक्षा विद्यालय	चन्द्रागिरी नगरपालिका	सामुदायिक	९८४१३४७६५६
१८५	२७०४३००० २	कंकाली माध्यमिक विद्यालय	चन्द्रागिरी नगरपालिका	सामुदायिक	९८५१०३६२८५
१८६	२७०४३००० ३	विद्या मन्दिर माध्यमिक विद्यालय	चन्द्रागिरी नगरपालिका	सामुदायिक	--
१८७	२७०४९००० १	बिष्णुदेवि शिक्षा सदन	चन्द्रागिरी नगरपालिका	सामुदायिक	९८४१६१६८०९
१८८	२७०४९००० २	Jesse's इन्टरनेशनल बोर्डिङ सेकेण्डरी स्कुल	चन्द्रागिरी नगरपालिका	संस्थागत	९८५१२३४३२१
१८९	२७०४९००० ३	भैरवनाथ आधारभूत विद्यालय	चन्द्रागिरी नगरपालिका	सामुदायिक	--
१९०	२७०४९००० ५	वेशिक लर्निङ इङ्ग्लस सेकेण्डरी स्कुल	चन्द्रागिरी नगरपालिका	संस्थागत	९८४१४२२४०३
१९१	२७०४९००० ६	न्यू भिजन एकेडेमी	चन्द्रागिरी नगरपालिका	संस्थागत	९८४१६२४९७२
१९२	२७०४९००० ८	आम्ब्रोशिया आइडियल सेकेण्डरी स्कुल	चन्द्रागिरी नगरपालिका	संस्थागत	९८५१०९८६५३
१९३	२७०४९००० ९	पथिक ज्ञान निकेतन	चन्द्रागिरी नगरपालिका	संस्थागत	९८४१६०४७५५
१९४	२७०४९००१ ०	उन्नति महिला विद्यालय	चन्द्रागिरी नगरपालिका	सामुदायिक	९८४११३९६४३
१९५	२७०५६००० १	वेष्ट प्वाइंट हाई स्कुल	चन्द्रागिरी नगरपालिका	संस्थागत	१४३१२१९२

क्र.सं.	संकेत नं.	विद्यालयको नाम	ठेगाना -- स्थानीयतह)	प्रकार	सम्पर्क नं.
१९६	२७०५६००० ३	मंगलोदय माध्यमिक विद्यालय	चन्द्रागिरी नगरपालिका	सामुदायिक	९८४१५२०२००
१९७	२७०५६००० ४	मातृ अरविन्दो विद्यालय	चन्द्रागिरी नगरपालिका	सामुदायिक	९८६०३१७९३६
१९८	२७०५६००० ५	चुनदेवि माध्यमिक विद्यालय	चन्द्रागिरी नगरपालिका	सामुदायिक	९८४१२९८३१६
१९९	२७०५६००० ६	मोडेल स्कुल	चन्द्रागिरी नगरपालिका	संस्थागत	१४३१०५२८
२००	२७०५६००० ७	थानकोट इङ्ग्लस स्कुल	चन्द्रागिरी नगरपालिका	संस्थागत	९८४१५४२३६०
२०१	२७०५६००० ८	माउण्ट चन्द्रागिरी इङ्ग्लस बोर्डिङ स्कुल	चन्द्रागिरी नगरपालिका	संस्थागत	९८५११९१८२१
२०२	२७०५६००० ९	प्रशान्ति परिबोध स्कुल	चन्द्रागिरी नगरपालिका	संस्थागत	९८४१८०३२३२
२०३	२७०५७००० १	प्याराडाइज रिडर्स एकेडेमी	चन्द्रागिरी नगरपालिका	संस्थागत	९८५११०६०८४
२०४	२७०५७००० २	बिष्णु देवि माध्यमिक विद्यालय	चन्द्रागिरी नगरपालिका	सामुदायिक	९८४१३२४७३२
२०५	२७०५७००० ३	ब्राइट फ्यूचर सेकेण्डरी स्कुल	चन्द्रागिरी नगरपालिका	संस्थागत	९८५१०३३४७९
२०६	२७०५७००० ४	सुन्दरवन स्कुल अफ साइन्स	चन्द्रागिरी नगरपालिका	संस्थागत	९८०३०७४८५२
२०७	२७०५७००० ५	प्राइम इङ्ग्लस स्कुल	चन्द्रागिरी नगरपालिका	संस्थागत	९८५१०९३५८९
२०८	२७०५७००० ६	ज्ञान सुधा एकेडेमी	चन्द्रागिरी नगरपालिका	संस्थागत	९८५१२३४४३८
२०९	२७००८००३ ०	अंकुरण वालडर्फ इन्सपायर्ड स्कुल	दक्षिणकाली नगरपालिका	संस्थागत	९८४३६४४७७२
२१०	२७००९००० १	चम्पा देवि माध्यमिक विद्यालय	दक्षिणकाली नगरपालिका	सामुदायिक	९८४१५९३३३३
२११	२७००९००० २	चाल्नाखेल आधारभूत विद्यालय	दक्षिणकाली नगरपालिका	सामुदायिक	९८४५०४०१७५
२१२	२७००९००० ५	एशियाली तारापुञ्ज सेकेण्डरी स्कुल	दक्षिणकाली नगरपालिका	संस्थागत	९८५१०४४६३१
२१३	२७००९००० ६	पञ्चरत्न बाल बाटिका इङ्ग्लस बोर्डिङ स्कुल	दक्षिणकाली नगरपालिका	संस्थागत	९८४९३२९७०६

क्र.सं.	संकेत नं.	विद्यालयको नाम	ठेगाना -- स्थानीयतह)	प्रकार	सम्पर्क नं.
२१४	२७०११००० २	घ्याम्पादेवि आधारभूत विद्यालय	दक्षिणकाली नगरपालिका	सामुदायि क	९८४१४०६८९३
२१५	२७०११००० ३	पञ्च कन्या माध्यमिक विद्यालय	दक्षिणकाली नगरपालिका	सामुदायि क	९८२३१८१५६४
२१६	२७०११००० ४	श्री कृष्ण माध्यमिक विद्यालय	दक्षिणकाली नगरपालिका	सामुदायि क	९८४१२६७८९९
२१७	२७०११००० ५	शिव शक्ति आधारभूत विद्यालय	दक्षिणकाली नगरपालिका	सामुदायि क	९८४१४०५५४९
२१८	२७०१५००० १	बाघ भैरव आधारभूत विद्यालय	दक्षिणकाली नगरपालिका	सामुदायि क	९८१३९५४९६६
२१९	२७०१५००० २	मनकामना आधारभूत विद्यालय	दक्षिणकाली नगरपालिका	सामुदायि क	९८४१३६१८१८
२२०	२७०१५००० ४	शिखरापुर इङ्ग्लस बोर्डिङ स्कुल	दक्षिणकाली नगरपालिका	संस्थागत	९८४९३१७७३२
२२१	२७०१५००० ५	फर्पिङ माध्यमिक विद्यालय	दक्षिणकाली नगरपालिका	सामुदायि क	९८४३४७२८०३
२२२	२७०१५००० ६	ग्रीन हिल इङ्ग्लस बोर्डिङ स्कुल	दक्षिणकाली नगरपालिका	संस्थागत	९८५१०९२५६६
२२३	२७०४८००० १	गणेश आधारभूत विद्यालय	दक्षिणकाली नगरपालिका	सामुदायि क	९८४१४३७५४१
२२४	२७०४८००० २	जुनकिरी इङ्ग्लस बोर्डिङ स्कुल	दक्षिणकाली नगरपालिका	संस्थागत	९८१८५९७१९६
२२५	२७०४८००० ३	सेति देवि माध्यमिक विद्यालय	दक्षिणकाली नगरपालिका	सामुदायि क	९८०८१०३४३०
२२६	२७०४८००० ५	बाल सुधार आधारभूत विद्यालय	दक्षिणकाली नगरपालिका	सामुदायि क	९८२३८२०४६४
२२७	२७०४८००० ६	खोकना जन माध्यमिक विद्यालय	दक्षिणकाली नगरपालिका	सामुदायि क	९८४१४६१०७९
२२८	२७०५१००० १	डोल्लु आधारभूत विद्यालय	दक्षिणकाली नगरपालिका	सामुदायि क	९८४१३९९२९०
२२९	२७०५१००० २	अरुणोदय माध्यमिक विद्यालय	दक्षिणकाली नगरपालिका	सामुदायि क	९८४१२२८७८२
२३०	२७०५१००० ३	त्रिभुवन आदर्श इङ्ग्लस बोर्डिङ स्कुल	दक्षिणकाली नगरपालिका	संस्थागत	९८४१४०२७७९
२३१	२७०५१००० ४	कार्डिनल इन्टरनेशनल इङ्ग्लस बोर्डिङ स्कुल	दक्षिणकाली नगरपालिका	संस्थागत	--

क्र.सं.	संकेत नं.	विद्यालयको नाम	ठेगाना -- स्थानीयतह)	प्रकार	सम्पर्क नं.
२३२	२७०५१००० ५	कर्म साम्तेलिङ्ग अन्ने गुम्बा विद्यालय	दक्षिणकाली नगरपालिका	संस्थागत	९८६८१५६३८१
२३३	२७०५५००० २	इन्द्रायणी आधारभूत विद्यालय	दक्षिणकाली नगरपालिका	सामुदायिक	९८४१२०३६७३
२३४	२७०५५००० ३	कालि देवि आधारभूत विद्यालय	दक्षिणकाली नगरपालिका	सामुदायिक	९८५११६२९३६
२३५	२७०५५००० ४	सेति देवि माध्यमिक विद्यालय	दक्षिणकाली नगरपालिका	सामुदायिक	९८६७८०५०५३
२३६	२७०५५००० ५	दक्षिण महाकाली आधारभूत विद्यालय	दक्षिणकाली नगरपालिका	सामुदायिक	९८४१४८७४९९
२३७	२७०५५००० ७	निङ्गमा पल्लु उर्गेन दोर्जी छोलिङ्ग् सेकेण्डरी स्कुल	दक्षिणकाली नगरपालिका	संस्थागत	९७४१४४४४११
२३८	२७०५५००० ८	कामधेनु माध्यमिक विद्यालय	दक्षिणकाली नगरपालिका	सामुदायिक	९८५१०५२३३६
२३९	२७००५००० १	तारेभिर आधारभूत विद्यालय	गोकर्णेश्वर नगरपालिका	सामुदायिक	९८४१४६६५७६
२४०	२७००५००० २	देवि बाल सुधार माध्यमिक विद्यालय	गोकर्णेश्वर नगरपालिका	सामुदायिक	९८४१५२१९०४
२४१	२७००५००० ३	सुन्ताखान माध्यमिक विद्यालय	गोकर्णेश्वर नगरपालिका	सामुदायिक	९८४१३८३८५६
२४२	२७००५००० ४	नव सुन्ताखान एकेडेमी	गोकर्णेश्वर नगरपालिका	संस्थागत	९८५१०३७२७८
२४३	२७००५००० ६	ग्राम सुधार आधारभूत विद्यालय	गोकर्णेश्वर नगरपालिका	सामुदायिक	९८४११३०६८८
२४४	२७०२०००० २	स्वर्ण शिक्षा इङ्ग्लिस स्कुल	गोकर्णेश्वर नगरपालिका	संस्थागत	९८५१११३१६३
२४५	२७०२०००० ३	सहयोगी माध्यमिक विद्यालय	गोकर्णेश्वर नगरपालिका	सामुदायिक	९८५११४६५४३
२४६	२७०२०००० ५	गोकर्ण माध्यमिक विद्यालय	गोकर्णेश्वर नगरपालिका	सामुदायिक	९८४१३६७६१०
२४७	२७०२०००० ६	नामग्याल सेकेण्डरी स्कुल	गोकर्णेश्वर नगरपालिका	संस्थागत	९८१३६२२१४९
२४८	२७०२०००० ७	वर्ल्ड युथ इन्टरनेशनल स्कुल	गोकर्णेश्वर नगरपालिका	संस्थागत	९८४१७६६४२७
२४९	२७०२०००० ८	उत्तर वाहिनी बोर्डिङ्ग स्कुल	गोकर्णेश्वर नगरपालिका	संस्थागत	९८५१०७६७४५

क्र.सं.	संकेत नं.	विद्यालयको नाम	ठेगाना -- स्थानीयतह)	प्रकार	सम्पर्क नं.
२५०	२७०२०००० ९	गोकर्णेश्वर लिट एकेडेमी	गोकर्णेश्वर नगरपालिका	संस्थागत	९८५१०२५८६४
२५१	२७०२००००१ ०	गोकर्णेश्वर महादेव सेकेण्डरी स्कुल	गोकर्णेश्वर नगरपालिका	संस्थागत	९८४९३२९८६२
२५२	२७०२००००१ १	कान्तिभैरव गुरुकुल विद्यालय	गोकर्णेश्वर नगरपालिका	सामुदायिक	--
२५३	२७०२००००१ ४	सनसाइन किड्स इङ्ग्लिस बोर्डिङ स्कुल	गोकर्णेश्वर नगरपालिका	संस्थागत	--
२५४	२७०२००००१ ५	एकता जेम्स एजुकेशनल एण्ड टेक्निकल फउण्डेशन	गोकर्णेश्वर नगरपालिका	संस्थागत	९८४१८१६५४३
२५५	२७०२००००१ ७	शुभकामना स्कुल	गोकर्णेश्वर नगरपालिका	संस्थागत	९८५९०५८१११
२५६	२७०२८००० १	नव अरुणिमा सेकेण्डरी स्कुल	गोकर्णेश्वर नगरपालिका	संस्थागत	९८५१०५१०१९
२५७	२७०२८००० २	न्यू बुद्ध प्रकाश सेकेण्डरी स्कुल	गोकर्णेश्वर नगरपालिका	संस्थागत	९८५१०१७६२९
२५८	२७०२८००० ३	मनकामना सेकेण्डरी स्कुल	गोकर्णेश्वर नगरपालिका	संस्थागत	९८५१०३५८२९
२५९	२७०२८००० ४	खगेन्द्र नवजीवन विशेष शिक्षा माध्यमिक विद्यालय	गोकर्णेश्वर नगरपालिका	सामुदायिक	९८५१०११८१२
२६०	२७०२८००० ५	सरस्वती सेकेण्डरी स्कुल	गोकर्णेश्वर नगरपालिका	संस्थागत	९८४१२९८९८१
२६१	२७०२८००० ६	लिटिल वड इङ्ग्लिस मिडियम सेकेण्डरी स्कुल	गोकर्णेश्वर नगरपालिका	संस्थागत	९८४३०७९८४१
२६२	२७०२८००० ७	पर्लस इङ्ग्लिस एकेडेमी	गोकर्णेश्वर नगरपालिका	संस्थागत	९८४१७५१३६६
२६३	२७०२८००० ८	इष्ट-पोल सेकेण्डरी स्कुल	गोकर्णेश्वर नगरपालिका	संस्थागत	९८४१४७३९५१
२६४	२७०२८००० ९	भेनस पब्लिक स्कुल	गोकर्णेश्वर नगरपालिका	संस्थागत	९८५१०८९४५४
२६५	२७०२८०००१ ०	पिगासस इङ्ग्लिस स्कुल	गोकर्णेश्वर नगरपालिका	संस्थागत	९८४१३६०९४०
२६६	२७०२८०००१ १	शान्ति आदर्श सेकेण्डरी स्कुल	गोकर्णेश्वर नगरपालिका	संस्थागत	९८४१२२७०९०
२६७	२७०२८०००१ २	चामुण्डा माध्यमिक विद्यालय	गोकर्णेश्वर नगरपालिका	सामुदायिक	९८४१५९९९४६

क्र.सं.	संकेत नं.	विद्यालयको नाम	ठेगाना -- स्थानीयतह)	प्रकार	सम्पर्क नं.
२६८	२७०२८००१ ३	विद्या व्यायाम सेकेण्डरी स्कुल	गोकर्णेश्वर नगरपालिका	संस्थागत	९८५१०६२५९६
२६९	२७०२८००१ ६	अरुण ज्योति विद्या मन्दिर	गोकर्णेश्वर नगरपालिका	संस्थागत	९८६०२१५२९६
२७०	२७०२८००१ ७	सिर्जन इङ्ग्लस स्कुल	गोकर्णेश्वर नगरपालिका	संस्थागत	९८५१०५५००३
२७१	२७०२८००१ ८	बुद्ध एकेडेमी बोर्डिङ स्कुल	गोकर्णेश्वर नगरपालिका	संस्थागत	९८५११९१२४७
२७२	२७०२८००२ ०	अरुणोदय माध्यमिक विद्यालय	गोकर्णेश्वर नगरपालिका	सामुदायिक	९८५१११३५६६
२७३	२७०२८००२ १	कान्तिपुर एकेडेमी हाई स्कुल	गोकर्णेश्वर नगरपालिका	संस्थागत	९८५१०७१०७९
२७४	२७०२८००२ २	विपुल शिक्षा निकेतन	गोकर्णेश्वर नगरपालिका	संस्थागत	९८५१०७३९२९
२७५	२७०२८००२ ३	बाल सिर्जनलय सेकेण्डरी स्कुल	गोकर्णेश्वर नगरपालिका	संस्थागत	९८४३४४६३६७
२७६	२७०२८००२ ४	माउण्ट उरल टिचिङ एकेडेमी	गोकर्णेश्वर नगरपालिका	संस्थागत	९८४०२५१२४६
२७७	२७०२८००२ ५	आकाश दीप इङ्ग्लस सेकेण्डरी स्कुल	गोकर्णेश्वर नगरपालिका	संस्थागत	९८५१०५४७५५
२७८	२७०२८००२ ६	सर्वनाम शिक्षालय	गोकर्णेश्वर नगरपालिका	संस्थागत	९८५१०३७३९०
२७९	२७०२८००२ ८	ग्रीन तारा चाइल्ड हेभेन स्कुल	गोकर्णेश्वर नगरपालिका	संस्थागत	९८५१११७९५५
२८०	२७०२८००२ ९	पीस नेपाल एकेडेमी	गोकर्णेश्वर नगरपालिका	संस्थागत	९८५१११७८५९
२८१	२७०२८००३ ०	समता शिक्षा निकेतन	गोकर्णेश्वर नगरपालिका	संस्थागत	९८५१०४४२३४
२८२	२७०२८००३ १	सांग्रिला पब्लिक स्कुल	गोकर्णेश्वर नगरपालिका	संस्थागत	९८४१३८८५२९
२८३	२७०२८००३ ३	मेरिल्याण्ड इङ्ग्लस स्कुल	गोकर्णेश्वर नगरपालिका	संस्थागत	९८५११८०४९७
२८४	२७०२८००३ ४	विद्यामाता आवासीय विद्यालय	गोकर्णेश्वर नगरपालिका	संस्थागत	९८४१३३१४३८
२८५	२७०२८००३ ६	लिवर्टी एकेडेमी एन इङ्ग्लस मिडियम सेकेण्डरी स्कुल	गोकर्णेश्वर नगरपालिका	संस्थागत	९८५१०३७९१९

क्र.सं.	संकेत नं.	विद्यालयको नाम	ठेगाना -- स्थानीयतह)	प्रकार	सम्पर्क नं.
२८६	२७०२८००३ ७	विद्या सागर सेकेण्डरी स्कुल	गोकर्णेश्वर नगरपालिका	संस्थागत	९८४१२७१७४५
२८७	२७०२८००३ ८	रिडर्स' इन्टरनेशनल मोडेल स्कुल (RIMS)	गोकर्णेश्वर नगरपालिका	संस्थागत	९८४१३७०१५१
२८८	२७०२८००३ ९	हिमालय इन्टरनेशनल मोडेल हाई स्कुल	गोकर्णेश्वर नगरपालिका	संस्थागत	९८५१००८८६७
२८९	२७०२८००४ ०	एटलान्टिक इङ्ग्लस बोर्डिङ स्कुल	गोकर्णेश्वर नगरपालिका	संस्थागत	९८४१४५७५५४
२९०	२७०२८००४ १	चार्ल्स डार्विन एकेडेमी	गोकर्णेश्वर नगरपालिका	संस्थागत	९८५११६१८३८
२९१	२७०२८००४ २	लिभिङ वल्ड इङ्ग्लस बोर्डिङ स्कुल	गोकर्णेश्वर नगरपालिका	संस्थागत	९८४१९८२६५६
२९२	२७०२८००४ ४	ब्राइट जोन इङ्ग्लस बोर्डिङ स्कुल	गोकर्णेश्वर नगरपालिका	संस्थागत	९८६८४६७९४२
२९३	२७०२८००४ ८	नेमोनिक मोडर्न एकेडेमी	गोकर्णेश्वर नगरपालिका	संस्थागत	९८४१३९६७४९
२९४	२७०२८००४ ९	कुण्डलिनी स्कुल	गोकर्णेश्वर नगरपालिका	संस्थागत	९८६१२९२११५
२९५	२७०२८००५ ०	होलि एन्जेल्स इङ्ग्लस बोर्डिङ स्कुल	गोकर्णेश्वर नगरपालिका	संस्थागत	९८४१८१९७४३
२९६	२७०२८००५ १	माउण्ट समिट इङ्ग्लस बोर्डिङ स्कुल	गोकर्णेश्वर नगरपालिका	संस्थागत	९८४१८३५८३५
२९७	२७०२८००५ २	एकता जेम्स इङ्ग्लस एकेडेमी	गोकर्णेश्वर नगरपालिका	संस्थागत	९८४१८१६५४३
२९८	२७०२८००५ ३	रितम्भरा बोर्डिङ स्कुल	गोकर्णेश्वर नगरपालिका	संस्थागत	९८५११४८७१६
२९९	२७०२८००५ ४	जीवन तारा एकेडेमी	गोकर्णेश्वर नगरपालिका	संस्थागत	९८४१४४३७६६
३००	२७०२८००५ ५	एम्वासडर एकेडेमी	गोकर्णेश्वर नगरपालिका	संस्थागत	९८५१०२६१६९
३०१	२७०२८००५ ६	सेन्टेनियल सेकेण्डरी स्कुल	गोकर्णेश्वर नगरपालिका	संस्थागत	९८५१२२४७२२
३०२	२७०२८००५ ७	आइलेन्स इङ्ग्लस बोर्डिङ स्कुल	गोकर्णेश्वर नगरपालिका	संस्थागत	९८४१६५२३२८
३०३	२७०२८००५ ९	टाइमलाइन स्कुल	गोकर्णेश्वर नगरपालिका	संस्थागत	९८५११५१८३४

क्र.सं.	संकेत नं.	विद्यालयको नाम	ठेगाना -- स्थानीयतह)	प्रकार	सम्पर्क नं.
३०४	२७०२८००६ ०	जोरपाटी विलिभर्स इङ्ग्लस स्कूल	गोकर्णेश्वर नगरपालिका	संस्थागत	९८४१६५५९०९
३०५	२७०२८००६ १	केशाङ प्राइमरी स्कूल	गोकर्णेश्वर नगरपालिका	संस्थागत	९८४१४६०११२
३०६	२७०२८००६ २	अलकेमिष्ट एकेडेमी	गोकर्णेश्वर नगरपालिका	संस्थागत	९८१२८१२४४
३०७	२७०२८००६ ३	योङ हार्टस बोर्डिङ हाई स्कूल	गोकर्णेश्वर नगरपालिका	संस्थागत	९८४९१५५९१२
३०८	२७०२८००६ ६	अलमाइटी आइडियल मोडर्न स्कूल	गोकर्णेश्वर नगरपालिका	संस्थागत	९८५११६६७९६
३०९	२७०२८००६ ८	छाहारी शिक्षा सदन	गोकर्णेश्वर नगरपालिका	संस्थागत	९८५११८५०५१
३१०	२७०२८००६ ९	ब्राह्मास्मि एकेडेमी	गोकर्णेश्वर नगरपालिका	संस्थागत	९८४१६१७५८७
३११	२७०२८००७ ०	बाल संसार सेकेण्डरी स्कूल	गोकर्णेश्वर नगरपालिका	संस्थागत	९८५१०९५२०७
३१२	२७०२८००७ २	पाँच पोखरी मोडेल सेकेण्डरी स्कूल	गोकर्णेश्वर नगरपालिका	संस्थागत	९८४१२७५१७५
३१३	२७०३०००३ ०	डफोडिल पब्लिक स्कूल	गोकर्णेश्वर नगरपालिका	संस्थागत	९८४१५५२९८५
३१४	२७०३१०१० ३	मदन भण्डारी मेमोरियल स्कूल	गोकर्णेश्वर नगरपालिका	संस्थागत	--
३१५	२७०३१०१६ ०	बालबाटिका इङ्ग्लस बोर्डिङ स्कूल	गोकर्णेश्वर नगरपालिका	संस्थागत	९८५११४०७१८
३१६	२७०३१०२६ ०	बौद्ध इन्टरनेशनल स्कूल	गोकर्णेश्वर नगरपालिका	संस्थागत	९८४१२८३८१९
३१७	२७०३१०२६ २	गोल्डेन फ्युचर इङ्ग्लस बोर्डिङ स्कूल	गोकर्णेश्वर नगरपालिका	संस्थागत	९८४१७४०५९२
३१८	२७०३१०२६ ३	बाल ज्योति इङ्ग्लस बोर्डिङ स्कूल	गोकर्णेश्वर नगरपालिका	संस्थागत	९८५१०२६६१५
३१९	२७०३१०२७ ०	विद्या संस्कार स्कूल	गोकर्णेश्वर नगरपालिका	संस्थागत	९८४१२३४६९६
३२०	२७०३१०२७ ९	एकता सदन आवासीय इङ्ग्लस बोर्डिङ स्कूल	गोकर्णेश्वर नगरपालिका	संस्थागत	९८५१०५५८१७
३२१	२७०३१०२९ १	जोरपाटी लायन्स एकेडेमी	गोकर्णेश्वर नगरपालिका	संस्थागत	९८४९१०६८२५

क्र.सं.	संकेत नं.	विद्यालयको नाम	ठेगाना -- स्थानीयतह)	प्रकार	सम्पर्क नं.
३२२	२७०३१०२९ ४	लर्डस् लाइट एकेडेमी	गोकर्णेश्वर नगरपालिका	संस्थागत	९८५११४४१४०
३२३	२७०३१०९१ २	एज ग्रेडेड इङ्ग्लस सेकेण्डरी स्कुल	गोकर्णेश्वर नगरपालिका	संस्थागत	९८५१०४८७२३
३२४	२७०३११०३ १	नेपालय इङ्ग्लस पब्लिक स्कुल	गोकर्णेश्वर नगरपालिका	संस्थागत	९८४९०२९७४४
३२५	२७०३७००० ७	समदर्शी विद्या मन्दिर	गोकर्णेश्वर नगरपालिका	संस्थागत	९८४१५८६४४२
३२६	२७०४४००० १	जिनिअस् इङ्ग्लस स्कुल	गोकर्णेश्वर नगरपालिका	संस्थागत	९८४१४९५७८६
३२७	२७०४४००० २	स्वेत बराही स्कुल	गोकर्णेश्वर नगरपालिका	संस्थागत	९८४१८५४८०१
३२८	२७०४४००० ३	हिमश्रृङ्खला एकेडेमी स्कुल	गोकर्णेश्वर नगरपालिका	संस्थागत	९८४१२०१९१६
३२९	२७०४४००० ४	चण्डिकाश्वरी इङ्ग्लस सेकेण्डरी स्कुल	गोकर्णेश्वर नगरपालिका	संस्थागत	९८४३५२२९५३
३३०	२७०४४००० ५	कन्साइन्स् इन्टरनेशनल एकेडेमी	गोकर्णेश्वर नगरपालिका	संस्थागत	९८४१२६४२९१
३३१	२७०४४००० ६	भीमदेव आधारभूत विद्यालय	गोकर्णेश्वर नगरपालिका	सामुदायिक	९८४९४१९१७४
३३२	२७०४४००० ७	राम जानकी आधारभूत विद्यालय	गोकर्णेश्वर नगरपालिका	सामुदायिक	९८५१०३३६९१
३३३	२७०४४००१ २	बाल सुधार सेकेण्डरी स्कुल	गोकर्णेश्वर नगरपालिका	सामुदायिक	९८४१५८९८९४
३३४	२७०५३००० १	इश्वरी आधारभूत विद्यालय	गोकर्णेश्वर नगरपालिका	सामुदायिक	९८४१८७०१३०
३३५	२७०५३००० २	बाघद्वार आधारभूत विद्यालय	गोकर्णेश्वर नगरपालिका	सामुदायिक	९८४१३४१७५३
३३६	२७०५३००० ३	सुन्दरीजल आधारभूत विद्यालय	गोकर्णेश्वर नगरपालिका	सामुदायिक	९८४१४९६८३९
३३७	२७०५३००० ४	ओख्रेनी माध्यमिक विद्यालय	गोकर्णेश्वर नगरपालिका	सामुदायिक	९७४१०२४६५५
३३८	२७०१४००० १	ब्रह्मकुञ्ज शिक्षा सदन	कागेश्वरी मनोहरा नगरपालिका	संस्थागत	९८४९३००१८०
३३९	२७०१४००० २	चम्पक विनायक आधारभूत विद्यालय	कागेश्वरी मनोहरा नगरपालिका	सामुदायिक	९८४१६९३८८५

क्र.सं.	संकेत नं.	विद्यालयको नाम	ठेगाना -- स्थानीयतह)	प्रकार	सम्पर्क नं.
३४०	२७०१४००० ३	हिन्दु विद्यापीठ	कागेश्वरी मनोहरा नगरपालिका	संस्थागत	९८४९३००१८०
३४१	२७०१४००० ४	चौला नारायण आधारभूत विद्यालय	कागेश्वरी मनोहरा नगरपालिका	सामुदायिक	९८४९२७१८१०
३४२	२७०१४००० ५	चलनटार आधारभूत विद्यालय	कागेश्वरी मनोहरा नगरपालिका	सामुदायिक	९८४१८२१३९२
३४३	२७०१४००० ६	अल्पाइन एकेडेमी	कागेश्वरी मनोहरा नगरपालिका	संस्थागत	९८५१०३७२७७
३४४	२७०१४००० ७	मिनिल्याण्ड स्कुल	कागेश्वरी मनोहरा नगरपालिका	संस्थागत	९८४००५०१९७
३४५	२७०१४००० ८	कान्ति भैरव माध्यमिक विद्यालय	कागेश्वरी मनोहरा नगरपालिका	सामुदायिक	९८४३६५५५९०
३४६	२७०१४००० ०	दिक्षान्त इङ्ग्लिस बोर्डिङ स्कुल	कागेश्वरी मनोहरा नगरपालिका	संस्थागत	९८४९३००१८०
३४७	२७०१४००० १	माउण्ट एभरेष्ट इङ्ग्लिस बोर्डिङ स्कुल	कागेश्वरी मनोहरा नगरपालिका	संस्थागत	९८४९३००१८०
३४८	२७०१९००० १	मणिलिङ्गेश्वर आधारभूत विद्यालय	कागेश्वरी मनोहरा नगरपालिका	सामुदायिक	९८४१८२३२०४
३४९	२७०१९००० ४	शान्ति पाठशाला	कागेश्वरी मनोहरा नगरपालिका	संस्थागत	९८४९३००१८०
३५०	२७०१९००० ५	बाल उद्धार माध्यमिक विद्यालय	कागेश्वरी मनोहरा नगरपालिका	सामुदायिक	९८४३२७६८९५
३५१	२७०१९००० ६	सिद्धि गणेश माध्यमिक विद्यालय	कागेश्वरी मनोहरा नगरपालिका	सामुदायिक	९८४१५९४५२०
३५२	२७०१९००० ७	गागलफेदी हर्ष आधारभूत विद्यालय	कागेश्वरी मनोहरा नगरपालिका	सामुदायिक	९८४१७०१५३२
३५३	२७०१९००० ९	पद्मै गा ट्शाल छोलिङ्ग स्कुल	कागेश्वरी मनोहरा नगरपालिका	संस्थागत	--
३५४	२७०१९००० ०	कागेश्वरी विद्यामन्दिर इङ्ग्लिस बोर्डिङ स्कुल	कागेश्वरी मनोहरा नगरपालिका	संस्थागत	--
३५५	२७०२३००० १	न्यू होलि क्रस इङ्ग्लिस बोर्डिङ स्कुल	कागेश्वरी मनोहरा नगरपालिका	संस्थागत	--
३५६	२७०२३००० २	बाल राष्ट्रिय आधारभूत विद्यालय	कागेश्वरी मनोहरा नगरपालिका	सामुदायिक	९८४९३००१८०
३५७	२७०२३००० ३	गोठार इङ्ग्लिस बोर्डिङ स्कुल	कागेश्वरी मनोहरा नगरपालिका	संस्थागत	९८५१०७२६४४

क्र.सं.	संकेत नं.	विद्यालयको नाम	ठेगाना -- स्थानीयतह)	प्रकार	सम्पर्क नं.
३५८	२७०२३००० ४	मोनास्टिक इङ्ग्लस बोर्डिङ स्कुल	कागेश्वरी मनोहरा नगरपालिका	संस्थागत	९८४९३००१८०
३५९	२७०२३००० ५	पुष्प बाटिका इङ्ग्लस बोर्डिङ स्कुल	कागेश्वरी मनोहरा नगरपालिका	संस्थागत	९८४९३००१८०
३६०	२७०२३००० ६	तेज विनायक माध्यमिक विद्यालय	कागेश्वरी मनोहरा नगरपालिका	सामुदायिक	९८४१२८३२९९
३६१	२७०२३००० ७	गान्धी आदर्श सेकेण्डरी स्कुल	कागेश्वरी मनोहरा नगरपालिका	सामुदायिक	९८५११६८४२४
३६२	२७०२३००० ८	न्यू स्टार-पोल इङ्ग्लस स्कुल	कागेश्वरी मनोहरा नगरपालिका	संस्थागत	९८४९३००१८०
३६३	२७०२३००० ९	वील्सम इङ्ग्लस बोर्डिङ स्कुल	कागेश्वरी मनोहरा नगरपालिका	संस्थागत	९८१३६८७३०१
३६४	२७०२३००१ ०	एकलव्य शिक्षा सदन	कागेश्वरी मनोहरा नगरपालिका	संस्थागत	९८४९३००१८०
३६५	२७०२३००१ २	श्रमशील विद्यापिठ - नेपाल	कागेश्वरी मनोहरा नगरपालिका	संस्थागत	९८४३००३६१२
३६६	२७०२३००१ ३	विद्या विकाश इङ्ग्लस स्कुल	कागेश्वरी मनोहरा नगरपालिका	संस्थागत	--
३६७	२७०२३००१ ५	भिमेश्वर एकेडेमी	कागेश्वरी मनोहरा नगरपालिका	संस्थागत	९८४९३००१८०
३६८	२७०२३००१ ६	अर्किड पुपिल इङ्ग्लस बोर्डिङ स्कुल	कागेश्वरी मनोहरा नगरपालिका	संस्थागत	--
३६९	२७०२३००१ ८	न्यू मोनास्टिक इङ्ग्लस बोर्डिङ स्कुल	कागेश्वरी मनोहरा नगरपालिका	संस्थागत	९८५१०२३४३९
३७०	२७०२३००१ ९	हाईली क्रियटिभ इङ्ग्लस सेकेण्डरी स्कुल	कागेश्वरी मनोहरा नगरपालिका	संस्थागत	९८५११३८६४५
३७१	२७०२३००२ १	अक्षरा स्कुल	कागेश्वरी मनोहरा नगरपालिका	संस्थागत	९८५१०२३९०६
३७२	२७०२३००२ ४	निर्मल ज्योति इङ्ग्लस स्कुल	कागेश्वरी मनोहरा नगरपालिका	संस्थागत	९८१८९१९९४४
३७३	२७०२३००२ ५	अक्षरिका स्कुल	कागेश्वरी मनोहरा नगरपालिका	संस्थागत	९८५११४९९१८
३७४	२७०२३००२ ६	होप एजुकेशनल एकेडेमी	कागेश्वरी मनोहरा नगरपालिका	संस्थागत	९८४३३१६९३७
३७५	२७०२३००२ ७	दर्शना स्कुल	कागेश्वरी मनोहरा नगरपालिका	संस्थागत	९८४९३००१८०

क्र.सं.	संकेत नं.	विद्यालयको नाम	ठेगाना -- स्थानीयतह)	प्रकार	सम्पर्क नं.
३७६	२७०२३००२ ८	टेम्पल ट्री पाठशाला	कागेश्वरी मनोहरा नगरपालिका	संस्थागत	--
३७७	२७०२३००२ ९	मेड स्कुल	कागेश्वरी मनोहरा नगरपालिका	संस्थागत	९८४९३००१८०
३७८	२७०२३००३ १	नवजागरण महिला बंकल्पिक गृहणी विद्यालय	कागेश्वरी मनोहरा नगरपालिका	सामुदायिक	--
३७९	२७०२८००१ ९	दिव्य श्री एकेडेमी	कागेश्वरी मनोहरा नगरपालिका	संस्थागत	९८४९५०८३५८
३८०	२७०२८००२ ७	द सेलिवेशन को एड	कागेश्वरी मनोहरा नगरपालिका	संस्थागत	९८४१४६६३४१
३८१	२७०३०००३ ३	प्रज्ञा सदन इङ्ग्लिस बोर्डिङ स्कुल	कागेश्वरी मनोहरा नगरपालिका	संस्थागत	९८४९३००१८०
३८२	२७०३०००४ ३	द मिल्लिके स्कुल	कागेश्वरी मनोहरा नगरपालिका	संस्थागत	९८५११५८६८१
३८३	२७०३१०१० २	पाणिनी स्कुल	कागेश्वरी मनोहरा नगरपालिका	संस्थागत	९८५१०४०१३१
३८४	२७०३१०३२ ८	गोल्डेन वड स्कुल	कागेश्वरी मनोहरा नगरपालिका	संस्थागत	९८४९३००१८०
३८५	२७०३१०६१ ४	प्रारम्भ एकेडेमी	कागेश्वरी मनोहरा नगरपालिका	संस्थागत	९८४१७६४२१०
३८६	२७०३१०६१ ४	प्रारम्भ एकेडेमी	कागेश्वरी मनोहरा नगरपालिका	संस्थागत	९८४१७६४२१०
३८७	२७०३१०६४ ३	एलाइन मेमोरियल स्कुल	कागेश्वरी मनोहरा नगरपालिका	संस्थागत	९८४१३७३२४०
३८८	२७०३१०७० ६	उज्वल तारा स्कुल	कागेश्वरी मनोहरा नगरपालिका	संस्थागत	९८५१०१९९१३
३८९	२७०३१०७५ ९	नेक्सस इन्टरनेशनल एकेडेमी	कागेश्वरी मनोहरा नगरपालिका	संस्थागत	९८५१०२००१०
३९०	२७०४०००० २	आनन्द भैरव माध्यमिक विद्यालय	कागेश्वरी मनोहरा नगरपालिका	सामुदायिक	९८४१३८३८६७
३९१	२७०४०००० ३	विद्या आर्जन	कागेश्वरी मनोहरा नगरपालिका	संस्थागत	९८४१४१६३८२
३९२	२७०४०००० ४	नेपाल राष्ट्रिय निर्माण माध्यमिक विद्यालय	कागेश्वरी मनोहरा नगरपालिका	सामुदायिक	९८५१००००
३९३	२७०४०००० ५	महाकवि देवकोटा मेमोरियल सेकेण्डरी स्कुल	कागेश्वरी मनोहरा नगरपालिका	संस्थागत	९८५१०९४३४९

क्र.सं.	संकेत नं.	विद्यालयको नाम	ठेगाना -- स्थानीयतह)	प्रकार	सम्पर्क नं.
३९४	२७०४००००० ६	बाल गिताञ्जली इङ्ग्लिस स्कुल	कागेश्वरी मनोहरा नगरपालिका	संस्थागत	९८५१०६०६६७
३९५	२७०४००००० ७	त्रिकोण इङ्ग्लिस बोर्डिङ स्कुल	कागेश्वरी मनोहरा नगरपालिका	संस्थागत	९८५११२१०२५
३९६	२७०४००००० ८	द भेलोसिटी स्कुल	कागेश्वरी मनोहरा नगरपालिका	संस्थागत	९८४९४२१६२७
३९७	२७०४००००१ ०	शिक्षालय नेपाल	कागेश्वरी मनोहरा नगरपालिका	संस्थागत	९८४९३००१८०
३९८	२७०४००००१ १	क्रिश्चियन सामुदायिक स्कुल	कागेश्वरी मनोहरा नगरपालिका	संस्थागत	९८१८७४०५२९
३९९	२७०४००००१ २	श्रीयन्त्र एजुकेशन फउण्डेशन	कागेश्वरी मनोहरा नगरपालिका	संस्थागत	९८६०४१०६१८
४००	२७०५३०००० ५	निङ्गमा पल्युल स्कुल	कागेश्वरी मनोहरा नगरपालिका	संस्थागत	९८४९३००१८०
४०१	२७००१०००० १	नाथेश्वरी आधारभूत विद्यालय	कागेश्वरी मनोहरा नगरपालिका	सामुदायिक	९७४१०५२२८७
४०२	२७००१०००० ३	बयोका कम्युनिटी स्कुल	कागेश्वरी मनोहरा नगरपालिका	संस्थागत	--
४०३	२७००१०००० ४	बाल विकास माध्यमिक विद्यालय	कागेश्वरी मनोहरा नगरपालिका	सामुदायिक	९८४१११७६९० ०
४०४	२७००६०००० ३	सृजनशील शिक्षा सदन	कागेश्वरी मनोहरा नगरपालिका	संस्थागत	९८५१०१४६०५
४०५	२७००६०००० ४	आदर्श माध्यमिक विद्यालय	कागेश्वरी मनोहरा नगरपालिका	सामुदायिक	९८४१६५५०२२
४०६	२७००६०००० ५	बेष्ट मन्टेसरी चिल्ड्रेन हाउस	कागेश्वरी मनोहरा नगरपालिका	संस्थागत	९८६०१५८७७८
४०७	२७००६०००० ६	पीस गार्डेन किन्डरगार्डेन स्कुल	कागेश्वरी मनोहरा नगरपालिका	संस्थागत	--
४०८	२७००६०००० ७	लिटिल स्टार इङ्ग्लिस बोर्डिङ स्कुल	कागेश्वरी मनोहरा नगरपालिका	संस्थागत	९८४११६८८०६
४०९	२७००६०००० ८	किड्स वर्ल्ड मन्टेसरी प्री प्राइमरी स्कुल	कागेश्वरी मनोहरा नगरपालिका	संस्थागत	९८५१११०१४३
४१०	२७००६०००० ९	सप्तऋषि पाठशाला	कागेश्वरी मनोहरा नगरपालिका	संस्थागत	९८४१६१३१४१
४११	२७००६०००१ ०	आर्षा स्कुल	कागेश्वरी मनोहरा नगरपालिका	संस्थागत	९८५११५२८०३

क्र.सं.	संकेत नं.	विद्यालयको नाम	ठेगाना -- स्थानीयतह)	प्रकार	सम्पर्क नं.
४१२	२७००६००१ १	निजानन्द एकेडेमी	कागेश्वरी मनोहरा नगरपालिका	संस्थागत	९८५१०६८७९९
४१३	२७००१००१ ३	बैष्णवी बैकल्पिक विद्यालय	काठमाडौं महानगरपालिका	सामुदायिक	--
४१४	२७००८००१ ४	शान्ति प्राइमरी इङ्ग्लिस स्कुल	काठमाडौं महानगरपालिका	संस्थागत	९८५११७३२४३
४१५	२७००८००३ ७	सुन्द्र नमूना विद्यालय	काठमाडौं महानगरपालिका	सामुदायिक	९८५१२२२८९७
४१६	२७००८००३ ९	मञ्जुश्री बैकल्पिक विद्यालय	काठमाडौं महानगरपालिका	सामुदायिक	९८४११६१९०१
४१७	२७०१६००५ ७	बागमती बैकल्पिक सेकेण्डरी स्कुल	काठमाडौं महानगरपालिका	सामुदायिक	१४३८१६२८
४१८	२७०२४००१ ३	क्रिष्टल एकेडेमी	काठमाडौं महानगरपालिका	संस्थागत	--
४१९	२७०२८००५ ८	जोन एकेडेमी स्कुल	काठमाडौं महानगरपालिका	संस्थागत	९८४१५५६१२२
४२०	२७०३०००२ ७	त्रिमुर्ती शिक्षा विद्यालय	काठमाडौं महानगरपालिका	संस्थागत	९८१८३४८७३५
४२१	२७०३०००३ ७	सेन्ट जुलिन्ट स्कुल	काठमाडौं महानगरपालिका	संस्थागत	१४२५८६९
४२२	२७०३०००४ ७	काठमाडौं विद्या मन्दिर	काठमाडौं महानगरपालिका	संस्थागत	९८५१०६२७२२
४२३	२७०३०००५ ०	श्री स्टार इङ्ग्लिस स्कुल	काठमाडौं महानगरपालिका	संस्थागत	--
४२४	२७०३०००५ ३	कौस्तुप एकेडेमी	काठमाडौं महानगरपालिका	संस्थागत	९८५११५१४५४
४२५	२७०३१००० १	आजाद आधारभूत विद्यालय	काठमाडौं महानगरपालिका	सामुदायिक	९८४१५२१४०४
४२६	२७०३१००० ४	बाबा बाटिका इङ्ग्लिस बोर्डिङ स्कुल	काठमाडौं महानगरपालिका	संस्थागत	९८६१२४८२४४
४२७	२७०३१००० ५	बाल व्यावसायी केन्द्र माध्यमिक विद्यालय	काठमाडौं महानगरपालिका	सामुदायिक	९८५११५६८००
४२८	२७०३१००० ७	विनायक सृष्टि निकेतन मन्टेसरी एण्ड इलिमेन्ट्री स्कुल	काठमाडौं महानगरपालिका	संस्थागत	९८६११६१७७२
४२९	२७०३१००० ८	कमल इङ्ग्लिस बोर्डिङ स्कुल	काठमाडौं महानगरपालिका	संस्थागत	९८५१०६६५७३

क्र.सं.	संकेत नं.	विद्यालयको नाम	ठेगाना -- स्थानीयतह)	प्रकार	सम्पर्क नं.
४३०	२७०३१००० ९	इन्टरनेशनल प्राइमरी स्कुल	काठमाडौं महानगरपालिका	संस्थागत	९८५११४१५४३
४३१	२७०३१००१ १	वाँसवारी माध्यमिक विद्यालय	काठमाडौं महानगरपालिका	सामुदायिक	९८४१४५५०८६
४३२	२७०३१००१ २	भिमसेनगोला माध्यमिक विद्यालय	काठमाडौं महानगरपालिका	सामुदायिक	९८४३६०५०९५
४३३	२७०३१००१ ३	विजयश्वरी ज्ञान मन्दिर इङ्ग्लिस बोर्डिङ स्कुल	काठमाडौं महानगरपालिका	संस्थागत	९८४१७७१९४४
४३४	२७०३१००१ ४	बुद्ध ज्योति बाल उद्यान आधारभूत विद्यालय	काठमाडौं महानगरपालिका	सामुदायिक	९८४१५५३२७३
४३५	२७०३१००१ ५	भीएस एन्जेल्स् वर्ल्ड इन्टरनेशनल स्कुल	काठमाडौं महानगरपालिका	संस्थागत	९८६११६१७७२
४३६	२७०३१००१ ७	यूरो स्कुल नेपाल	काठमाडौं महानगरपालिका	संस्थागत	९८५१०६६०००
४३७	२७०३१००१ ९	गणेश हिमाल इङ्ग्लिस बोर्डिङ स्कुल	काठमाडौं महानगरपालिका	संस्थागत	९८४१३६९६७८
४३८	२७०३१००२ ०	सिराफिम्स पब्लिक स्कुल	काठमाडौं महानगरपालिका	संस्थागत	९८१३४३१६५६
४३९	२७०३१००२ १	गितामाता माध्यमिक विद्यालय	काठमाडौं महानगरपालिका	सामुदायिक	९८४१२४१०२८
४४०	२७०३१००२ २	सगरमाथा बैकल्पिक --Adult) स्कुल	काठमाडौं महानगरपालिका	सामुदायिक	९८५११६६००९
४४१	२७०३१००२ ४	गुहेश्वरी माध्यमिक विद्यालय	काठमाडौं महानगरपालिका	सामुदायिक	--
४४२	२७०३१००२ ५	लाइसियम प्याराडाइज एकेडेमी	काठमाडौं महानगरपालिका	संस्थागत	--
४४३	२७०३१००२ ६	हारती शिक्षा मन्दिर	काठमाडौं महानगरपालिका	संस्थागत	९८५११४२१२१
४४४	२७०३१००२ ७	मदरशा इश्लामिया स्कुल	काठमाडौं महानगरपालिका	सामुदायिक	--
४४५	२७०३१००२ ८	हिमालय माध्यमिक विद्यालय	काठमाडौं महानगरपालिका	सामुदायिक	९७४११३५२४३
४४६	२७०३१००३ ०	इश्वर आधारभूत विद्यालय	काठमाडौं महानगरपालिका	सामुदायिक	९८४१३९०४४७
४४७	२७०३१००३ १	जगन्नाथ माध्यमिक विद्यालय केन्द्रीय कारागार	काठमाडौं महानगरपालिका	सामुदायिक	१२२९८०४४

क्र.सं.	संकेत नं.	विद्यालयको नाम	ठेगाना -- स्थानीयतह)	प्रकार	सम्पर्क नं.
४४८	२७०३१००३ २	जगत सुधार इङ्ग्लस बोर्डिङ स्कुल	काठमाडौं महानगरपालिका	संस्थागत	९८४१५२३९६३
४४९	२७०३१००३ ४	जनकल्याण माध्यमिक विद्यालय	काठमाडौं महानगरपालिका	सामुदायि क	९८४१५००२५५
४५०	२७०३१००३ ५	जन सुधार आधारभूत विद्यालय	काठमाडौं महानगरपालिका	सामुदायि क	९८४१७७३७२२
४५१	२७०३१००३ ६	जुधदोदय माध्यमिक विद्यालय	काठमाडौं महानगरपालिका	सामुदायि क	९८५१०००३३६
४५२	२७०३१००३ ७	नमुना महिला विद्यालय -- (बैकल्पिक)	काठमाडौं महानगरपालिका	सामुदायि क	--
४५३	२७०३१००३ ९	कमल आधारभूत विद्यालय	काठमाडौं महानगरपालिका	सामुदायि क	९८४७९३६४६३
४५४	२७०३१००४ ०	कंकेश्वरी आधारभूत विद्यालय	काठमाडौं महानगरपालिका	सामुदायि क	९८४१४५४५२२
४५५	२७०३१००४ २	सुप्रिम इन्टरनेशनल स्कुल	काठमाडौं महानगरपालिका	संस्थागत	९८४९०५०१८८
४५६	२७०३१००४ ३	लिटिल स्टार स्कुल	काठमाडौं महानगरपालिका	संस्थागत	९८४९६१३७८०
४५७	२७०३१००४ ४	कन्या माध्यमिक विद्यालय	काठमाडौं महानगरपालिका	सामुदायि क	९८५१२३४५७१
४५८	२७०३१००४ ६	केश चन्द्र आधारभूत विद्यालय	काठमाडौं महानगरपालिका	सामुदायि क	--
४५९	२७०३१००४ ७	गेटवे एकेडेमी	काठमाडौं महानगरपालिका	संस्थागत	९८५१०६६४४०
४६०	२७०३१००४ ८	मोडर्न नेपाल एकेडेमी	काठमाडौं महानगरपालिका	संस्थागत	९८५१०९६४३८
४६१	२७०३१००५ ०	कुलेश्वर माध्यमिक विद्यालय	काठमाडौं महानगरपालिका	संस्थागत	९८४१३५०४१०
४६२	२७०३१००५ १	कुमारी इङ्ग्लस बोर्डिङ स्कुल	काठमाडौं महानगरपालिका	संस्थागत	९८४१२७२७४२
४६३	२७०३१००५ २	जेनिथ इङ्ग्लस सेकेण्डरी स्कुल	काठमाडौं महानगरपालिका	संस्थागत	९८५१०९४९६९
४६४	२७०३१००५ ३	माहाँकाल माध्यमिक विद्यालय	काठमाडौं महानगरपालिका	सामुदायि क	९८४९४६६३२२
४६५	२७०३१००५ ४	महेन्द्र बौद्ध माध्यमिक विद्यालय	काठमाडौं महानगरपालिका	सामुदायि क	--

क्र.सं.	संकेत नं.	विद्यालयको नाम	ठेगाना -- स्थानीयतह)	प्रकार	सम्पर्क नं.
४६६	२७०३१००५ ६	महेन्द्र राष्ट्रिय माध्यमिक विद्यालय	काठमाडौं महानगरपालिका	सामुदायि क	९८५१०४३५४२
४६७	२७०३१००५ ७	महेन्द्र सरस्वती सेवा आधारभूत विद्यालय	काठमाडौं महानगरपालिका	सामुदायि क	९८५११२८७४५
४६८	२७०३१००५ ८	मंगलादेवि माध्यमिक विद्यालय	काठमाडौं महानगरपालिका	सामुदायि क	९७४१०७१९२१
४६९	२७०३१००५ ९	मित्र आधारभूत विद्यालय	काठमाडौं महानगरपालिका	सामुदायि क	९८४१७८३१८६
४७०	२७०३१००६ ०	नव जागृति माध्यमिक विद्यालय	काठमाडौं महानगरपालिका	सामुदायि क	९८४९१०८९१३
४७१	२७०३१००६ २	एभरेष्ट फ्लोरिडा इङ्ग्लस बोर्डिङ स्कूल	काठमाडौं महानगरपालिका	संस्थागत	१२३४५६७८९०
४७२	२७०३१००६ ३	नव युग माध्यमिक विद्यालय	काठमाडौं महानगरपालिका	सामुदायि क	९८४१३७५४७६
४७३	२७०३१००६ ४	न्यू हिमालय विद्या मन्दिर इङ्ग्लस बोर्डिङ स्कूल	काठमाडौं महानगरपालिका	संस्थागत	९८५६०००३०४
४७४	२७०३१००६ ५	निल बाराही माध्यमिक विद्यालय	काठमाडौं महानगरपालिका	सामुदायि क	९८५११८७३२९
४७५	२७०३१००६ ६	पञ्च कन्या आधारभूत विद्यालय	काठमाडौं महानगरपालिका	सामुदायि क	९८५११७७९८९
४७६	२७०३१००६ ८	पञ्च कन्या माध्यमिक विद्यालय	काठमाडौं महानगरपालिका	सामुदायि क	९८४१२१७७०५
४७७	२७०३१००७ ४	रुद्रमती आधारभूत विद्यालय	काठमाडौं महानगरपालिका	सामुदायि क	९८४९०३६९३१
४७८	२७०३१००७ ५	साई निलयम इङ्ग्लस बोर्डिङ स्कूल	काठमाडौं महानगरपालिका	संस्थागत	९८४१३२४४२८
४७९	२७०३१००७ ६	सम्भवी स्कूल	काठमाडौं महानगरपालिका	संस्थागत	९८४९८४२२८२
४८०	२७०३१००७ ९	शारदा माध्यमिक विद्यालय	काठमाडौं महानगरपालिका	सामुदायि क	९८४११३७३४७
४८१	२७०३१००८ ०	शारदा आधारभूत विद्यालय	काठमाडौं महानगरपालिका	सामुदायि क	९७४१११६७३
४८२	२७०३१००८ ३	सरस्वती निकेतन माध्यमिक विद्यालय	काठमाडौं महानगरपालिका	सामुदायि क	९८५११५९१२२
४८३	२७०३१००८ ४	सरस्वती एकेडेमी	काठमाडौं महानगरपालिका	संस्थागत	९८४९१३२६८४

क्र.सं.	संकेत नं.	विद्यालयको नाम	ठेगाना -- स्थानीयतह)	प्रकार	सम्पर्क नं.
४८४	२७०३१००८ ५	सवलधौला आधारभूत विद्यालय	काठमाडौं महानगरपालिका	सामुदायिक	९८४१८८८५३०
४८५	२७०३१००८ ७	सेन्ट जर्ज इन्टरनेशनल स्कुल	काठमाडौं महानगरपालिका	संस्थागत	९८४३५४४९३१
४८६	२७०३१००८ ८	शान्ति विद्या गृह माध्यमिक विद्यालय	काठमाडौं महानगरपालिका	सामुदायिक	९८५११४४१६६
४८७	२७०३१००९ ०	शिवपुरी माध्यमिक विद्यालय	काठमाडौं महानगरपालिका	सामुदायिक	९८४१२६४४४०
४८८	२७०३१००९ २	श्रम राष्ट्रिय माध्यमिक विद्यालय	काठमाडौं महानगरपालिका	सामुदायिक	९८५१०३२९७८
४८९	२७०३१००९ ३	टेक्सास इन्टरनेशनल हाई स्कुल	काठमाडौं महानगरपालिका	संस्थागत	९८५११२०४०९
४९०	२७०३१००९ ४	रत्नराज्य माध्यमिक विद्यालय	काठमाडौं महानगरपालिका	सामुदायिक	९८४१३१४६२१
४९१	२७०३१००९ ६	सिद्धेश्वर माध्यमिक विद्यालय	काठमाडौं महानगरपालिका	सामुदायिक	९८५११६८२६३
४९२	२७०३१००९ ९	टंगाल माध्यमिक विद्यालय	काठमाडौं महानगरपालिका	सामुदायिक	९८५१०३६४६२
४९३	२७०३१०१० ०	उज्यालो विद्या गृह	काठमाडौं महानगरपालिका	सामुदायिक	९८५११६६००९
४९४	२७०३१०१० १	विद्योदय आधारभूत विद्यालय	काठमाडौं महानगरपालिका	सामुदायिक	--
४९५	२७०३१०१० ४	लभ्ली एन्जेल्स् अंग्रेजी आवासीय विद्यालय	काठमाडौं महानगरपालिका	संस्थागत	९८४१५११८५८
४९६	२७०३१०१० ६	एभाण्टग्रेड बोर्डिङ स्कुल	काठमाडौं महानगरपालिका	संस्थागत	९८५११०९६१८
४९७	२७०३१०१० ८	अभिसेख ज्ञान मन्दिर इङ्ग्लिस बोर्डिङ स्कुल	काठमाडौं महानगरपालिका	संस्थागत	१२३४५६७८९०
४९८	२७०३१०१० ९	प्रान्जली वर्ल्ड स्कुल	काठमाडौं महानगरपालिका	संस्थागत	९८५१०४२११२
४९९	२७०३१०११ ०	कोहिनुर स्कुल	काठमाडौं महानगरपालिका	संस्थागत	९८४१३३८७१६
५००	२७०३१०११ २	एकेडेमी मफ सेक्रेड हार्टस	काठमाडौं महानगरपालिका	संस्थागत	--
५०१	२७०३१०११ ३	आदर्श योगहरी इङ्ग्लिस बोर्डिङ स्कुल	काठमाडौं महानगरपालिका	संस्थागत	९८६०२१०९१३

क्र.सं.	संकेत नं.	विद्यालयको नाम	ठेगाना -- स्थानीयतह)	प्रकार	सम्पर्क नं.
५०२	२७०३१०११ ४	आइडियल इङ्ग्लस सेकेण्डरी स्कूल	काठमाडौं महानगरपालिका	संस्थागत	९८५१०१९७८४
५०३	२७०३१०११ ५	आदर्श आधारभूत विद्यालय	काठमाडौं महानगरपालिका	सामुदायिक	९८५८४२१८७७
५०४	२७०३१०११ ७	एडभान्सड इङ्ग्लस बोर्डिङ हाई स्कूल	काठमाडौं महानगरपालिका	संस्थागत	९८५१०९६१०७
५०५	२७०३१०११ ९	आकाश गंगा इङ्ग्लस बोर्डिङ स्कूल	काठमाडौं महानगरपालिका	संस्थागत	९८४१६०२५९५
५०६	२७०३१०१२ १	एकता इङ्ग्लस स्कूल	काठमाडौं महानगरपालिका	संस्थागत	९८४३६६३५६६
५०७	२७०३१०१२ २	अलकापुरी हाई स्कूल	काठमाडौं महानगरपालिका	संस्थागत	--
५०८	२७०३१०१२ ४	अल्वर्ट आइन्स्टाइन एकेडेमी बोर्डिङ हाई स्कूल	काठमाडौं महानगरपालिका	संस्थागत	९८४३२२४८०६
५०९	२७०३१०१२ ५	अल्वर्ट इङ्ग्लस बोर्डिङ स्कूल	काठमाडौं महानगरपालिका	संस्थागत	९८४१५८०७८६
५१०	२७०३१०१२ ६	ज्ञानसरोवर इङ्ग्लस बोर्डिङ स्कूल	काठमाडौं महानगरपालिका	संस्थागत	९८५११०८७३७
५११	२७०३१०१३ १	आलोक विद्याश्रम स्कूल	काठमाडौं महानगरपालिका	संस्थागत	९८५१०२५४१५
५१२	२७०३१०१३ ३	एम्बिसन एकेडेमी सेकेण्डरी स्कूल	काठमाडौं महानगरपालिका	संस्थागत	९८५१०६७७७२
५१३	२७०३१०१३ ४	इटर्नल लाइट पब्लिक सेकेण्डरी स्कूल	काठमाडौं महानगरपालिका	संस्थागत	९८४१०७७८०५
५१४	२७०३१०१३ ५	अमृत सेकेण्डरी बोर्डिङ स्कूल	काठमाडौं महानगरपालिका	संस्थागत	९८४१३७८४८४
५१५	२७०३१०१३ ६	स्टेफेन्स इन्टरनेशनल स्कूल	काठमाडौं महानगरपालिका	संस्थागत	९८५१०८०८८१
५१६	२७०३१०१३ ८	आनन्दकुटी विद्यापीठ	काठमाडौं महानगरपालिका	संस्थागत	९८४१८२९६९०
५१७	२७०३१०१३ ९	आनन्द विद्या मन्दिर	काठमाडौं महानगरपालिका	संस्थागत	--
५१८	२७०३१०१४ १	एन्जल लर्ड--देवदुत) एकेडेमी स्कूल	काठमाडौं महानगरपालिका	संस्थागत	९८४१३७०२६३ ४
५१९	२७०३१०१४ २	ब्राइट फिल्ड एजुकेशन एकेडेमी	काठमाडौं महानगरपालिका	संस्थागत	--

क्र.सं.	संकेत नं.	विद्यालयको नाम	ठेगाना -- स्थानीयतह)	प्रकार	सम्पर्क नं.
५२०	२७०३१०१४ ३	नेपाल पुलिस स्कुल	काठमाडौं महानगरपालिका	संस्थागत	९८५१२१२९३६
५२१	२७०३१०१४ ४	अंकुर विद्याश्रम	काठमाडौं महानगरपालिका	संस्थागत	--
५२२	२७०३१०१४ ६	अन्नपूर्ण इङ्ग्लिस सेकेण्डरी स्कुल	काठमाडौं महानगरपालिका	संस्थागत	९८५१२४२०११
५२३	२७०३१०१४ ७	अन्नपुर्ण सेकेण्डरी स्कुल	काठमाडौं महानगरपालिका	संस्थागत	९८५१०५१९९७
५२४	२७०३१०१४ ८	अरनिको सेकेण्डरी बोर्डिङ स्कुल	काठमाडौं महानगरपालिका	संस्थागत	--
५२५	२७०३१०१४ ९	अरुणिमा शिक्षा सदन सेकेण्डरी स्कुल	काठमाडौं महानगरपालिका	संस्थागत	९८४९३३७३५०
५२६	२७०३१०१५ ०	अरुणिमा सेकेण्डरी स्कुल	काठमाडौं महानगरपालिका	संस्थागत	९८५१०८५८०४
५२७	२७०३१०१५ १	अरुणी सेकेण्डरी इङ्ग्लिस बोर्डिङ स्कुल	काठमाडौं महानगरपालिका	संस्थागत	९८५१०८५८०४
५२८	२७०३१०१५ २	अरुणोदय एकेडेमी	काठमाडौं महानगरपालिका	संस्थागत	९८४१४६७७५३
५२९	२७०३१०१५ ३	अरुणोदय आधारभूत विद्यालय	काठमाडौं महानगरपालिका	सामुदायिक	९८४१६२२६८५
५३०	२७०३१०१५ ४	गोल्डेन होराइजन एकेडेमी	काठमाडौं महानगरपालिका	संस्थागत	९८४९००७४७५
५३१	२७०३१०१५ ६	मञ्जुश्री कम्युनिटी स्कुल	काठमाडौं महानगरपालिका	संस्थागत	९८०८५२२६९८
५३२	२७०३१०१५ ८	आश्रय विद्या सदन	काठमाडौं महानगरपालिका	संस्थागत	९८४१२६५००५
५३३	२७०३१०१५ ९	एशियन पब्लिक स्कुल	काठमाडौं महानगरपालिका	संस्थागत	९८५१०४६६४७
५३४	२७०३१०१६ १	अस्फोडेल पब्लिक स्कुल	काठमाडौं महानगरपालिका	संस्थागत	९८५१०६६९७८
५३५	२७०३१०१६ २	आस्था विद्या मन्दिर	काठमाडौं महानगरपालिका	संस्थागत	९८४१५६९७९७
५३६	२७०३१०१६ ४	बोन स्काइलार्क इन्टरनेशनल सेकेण्डरी स्कुल	काठमाडौं महानगरपालिका	संस्थागत	९८४१२७७४०५
५३७	२७०३१०१६ ५	रश्मी इङ्ग्लिस बोर्डिङ स्कुल	काठमाडौं महानगरपालिका	संस्थागत	९८४१३९२१२५

क्र.सं.	संकेत नं.	विद्यालयको नाम	ठेगाना -- स्थानीयतह)	प्रकार	सम्पर्क नं.
५३८	२७०३१०१६ ६	सिरियस रेसिडेन्सियल इङ्ग्लस बोर्डिङ स्कूल	काठमाडौं महानगरपालिका	संस्थागत	९८४१२७८११२
५३९	२७०३१०१६ ७	बाबा बोर्डिङ हाई स्कूल	काठमाडौं महानगरपालिका	संस्थागत	१४४७१६३१
५४०	२७०३१०१७ ०	बेवीलोन नेशनल स्कूल	काठमाडौं महानगरपालिका	संस्थागत	९८०८५७२९३४
५४१	२७०३१०१७ १	श्रीदिवा इन्टरनेशनल स्कूल	काठमाडौं महानगरपालिका	संस्थागत	९८०३२५२४०८
५४२	२७०३१०१७ २	विराट बोर्डिङ स्कूल	काठमाडौं महानगरपालिका	संस्थागत	९८४१३६००११
५४३	२७०३१०१७ ३	केन्द्रिय बहिरा माध्यमिक विद्यालय	काठमाडौं महानगरपालिका	सामुदायिक	९८४१४४८०३५
५४४	२७०३१०१७ ४	भीएस निकेतन इङ्ग्लस बोर्डिङ स्कूल	काठमाडौं महानगरपालिका	संस्थागत	९८५११४४६१७
५४५	२७०३१०१७ ५	हेरिटेज हाई एकेडेमी	काठमाडौं महानगरपालिका	संस्थागत	९८४१६८४७०३
५४६	२७०३१०१७ ६	काठमाडौं प्रज्ञा कुञ्ज स्कूल	काठमाडौं महानगरपालिका	संस्थागत	--
५४७	२७०३१०१७ ७	बाल नमुना इङ्ग्लस बोर्डिङ स्कूल	काठमाडौं महानगरपालिका	संस्थागत	९८४१४००५०३
५४८	२७०३१०१७ ८	नेरिक एकेडेमी	काठमाडौं महानगरपालिका	संस्थागत	९८५११५४४२५
५४९	२७०३१०१८ २	काठमाडौं युनिफाइड सिटी सेकेण्डरी स्कूल	काठमाडौं महानगरपालिका	संस्थागत	९८४५१११०९३
५५०	२७०३१०१८ ३	बाल सेवा माध्यमिक विद्यालय	काठमाडौं महानगरपालिका	सामुदायिक	९८४१४०७५५८
५५१	२७०३१०१८ ६	ग्रीनवीच एकेडेमी	काठमाडौं महानगरपालिका	संस्थागत	९८५१०३०५२५
५५२	२७०३१०१८ ७	बसन्त ऋतु इङ्ग्लस बोर्डिङ स्कूल	काठमाडौं महानगरपालिका	संस्थागत	९८४१३७३९८१
५५३	२७०३१०१८ ९	बेला प्री स्कूल	काठमाडौं महानगरपालिका	संस्थागत	१४२८५२७७
५५४	२७०३१०१९ ०	भक्त विद्याश्रम माध्यमिक विद्यालय	काठमाडौं महानगरपालिका	सामुदायिक	९८६८७५६३४४
५५५	२७०३१०१९ १	प्यासिफिक एकेडेमी	काठमाडौं महानगरपालिका	संस्थागत	९८०८२७७०४२

क्र.सं.	संकेत नं.	विद्यालयको नाम	ठेगाना -- स्थानीयतह)	प्रकार	सम्पर्क नं.
५५६	२७०३१०१९ ३	भानु भक्त माध्यमिक विद्यालय	काठमाडौं महानगरपालिका	सामुदायिक	९८५१०६७८९९
५५७	२७०३१०१९ ४	नेपालय इङ्ग्लस बोर्डिङ स्कूल	काठमाडौं महानगरपालिका	संस्थागत	९८४१४४९२१०
५५८	२७०३१०१९ ९	विद्या सदन इङ्ग्लस स्कूल	काठमाडौं महानगरपालिका	संस्थागत	९८५११४०६६५
५५९	२७०३१०२० ०	लिटिल बुद्धस् एकेडेमी	काठमाडौं महानगरपालिका	संस्थागत	९८४१०५५००
५६०	२७०३१०२० २	विजय स्मारक माध्यमिक विद्यालय	काठमाडौं महानगरपालिका	सामुदायिक	९८४१७६६५१२
५६१	२७०३१०२० ४	विजयश्वरी इङ्ग्लस बोर्डिङ स्कूल	काठमाडौं महानगरपालिका	संस्थागत	९८४१३२९४५७
५६२	२७०३१०२० ५	बागमती बोर्डिङ सेकेण्डरी स्कूल	काठमाडौं महानगरपालिका	संस्थागत	९८५११४३०९५
५६३	२७०३१०२० ६	विनायक इङ्ग्लस हाई स्कूल	काठमाडौं महानगरपालिका	संस्थागत	९८४११९५६४२
५६४	२७०३१०२० ७	मल्पि सिटी स्कूल	काठमाडौं महानगरपालिका	संस्थागत	९८५१०७०२०६
५६५	२७०३१०२० ८	शुभारम्भ इङ्ग्लस बोर्डिङ स्कूल	काठमाडौं महानगरपालिका	संस्थागत	९८५१०६८२३०
५६६	२७०३१०२१ ०	अनुपम -- Unique) इङ्ग्लस बोर्डिङ स्कूल	काठमाडौं महानगरपालिका	संस्थागत	९८५११५८७०६
५६७	२७०३१०२१ २	अनमोल ज्योति सेकेण्डरी इङ्ग्लस बोर्डिङ स्कूल	काठमाडौं महानगरपालिका	संस्थागत	९८४१२४६२९२
५६८	२७०३१०२१ ४	न्यू नलेज इङ्ग्लस स्कूल	काठमाडौं महानगरपालिका	संस्थागत	९८४१२५१९९३
५६९	२७०३१०२१ ५	काठमाडौं गुरुकुल इङ्ग्लस बोर्डिङ स्कूल	काठमाडौं महानगरपालिका	संस्थागत	९८४१३८८१५९
५७०	२७०३१०२१ ६	ब्लु रेन इन्टरनेशनल बोर्डिङ स्कूल	काठमाडौं महानगरपालिका	संस्थागत	९८४१०७१२७१
५७१	२७०३१०२१ ९	बौद्ध सेकेण्डरी इङ्ग्लस स्कूल	काठमाडौं महानगरपालिका	संस्थागत	९८४१८४४८५१
५७२	२७०३१०२२ १	ब्राइट हेभेन बोर्डिङ स्कूल	काठमाडौं महानगरपालिका	संस्थागत	९८५११३४८१४
५७३	२७०३१०२२ ३	क्याम्पियन काठमाडौं सेकेण्डरी स्कूल	काठमाडौं महानगरपालिका	संस्थागत	९८५६०३१९६७

क्र.सं.	संकेत नं.	विद्यालयको नाम	ठेगाना -- स्थानीयतह)	प्रकार	सम्पर्क नं.
५७४	२७०३१०२२ ४	वृहस्पति विद्यासदन	काठमाडौं महानगरपालिका	संस्थागत	९८५११०२६३८
५७५	२७०३१०२२ ५	ब्रिटिश गोर्खा एकेडेमी	काठमाडौं महानगरपालिका	संस्थागत	९८५१०३९३०२
५७६	२७०३१०२२ ६	बुद्ध ज्योति इङ्ग्लिस बोर्डिङ स्कुल	काठमाडौं महानगरपालिका	संस्थागत	९८४१३७८६४९
५७७	२७०३१०२३ ०	क्यम्ब्रिज इङ्ग्लिस बोर्डिङ स्कुल	काठमाडौं महानगरपालिका	संस्थागत	९८४१५८५९६४
५७८	२७०३१०२३ १	क्यामेलिया इङ्ग्लिस बोर्डिङ स्कुल	काठमाडौं महानगरपालिका	संस्थागत	९८४३६७९०६७
५७९	२७०३१०२३ २	क्यानभास बोर्डिङ स्कुल	काठमाडौं महानगरपालिका	संस्थागत	९८४१४८२११६
५८०	२७०३१०२३ ३	केयर इङ्ग्लिस बोर्डिङ स्कुल	काठमाडौं महानगरपालिका	संस्थागत	९८५११४६७६८
५८१	२७०३१०२३ ४	सेन्ट्रल पब्लिक स्कुल	काठमाडौं महानगरपालिका	संस्थागत	९८५१०५२६३०
५८२	२७०३१०२३ ८	बौद्ध चिल्ड्रेन हेभेन बोर्डिङ स्कुल	काठमाडौं महानगरपालिका	संस्थागत	९८४१३२८५५६
५८३	२७०३१०२३ ९	सिटी इङ्ग्लिस बोर्डिङ स्कुल	काठमाडौं महानगरपालिका	संस्थागत	९८४१२०६०१९
५८४	२७०३१०२४ ०	कोलाम्बस इन्टरनेशनल इङ्ग्लिस बोर्डिङ स्कुल	काठमाडौं महानगरपालिका	संस्थागत	९८४९२५५०७५
५८५	२७०३१०२४ १	कन्स्टेलेशन एकाडेमिक गार्डेन	काठमाडौं महानगरपालिका	संस्थागत	--
५८६	२७०३१०२४ ३	हिमाली इङ्ग्लिस बोर्डिङ स्कुल	काठमाडौं महानगरपालिका	संस्थागत	९८४९०४५५१०
५८७	२७०३१०२४ ५	शब्दालय नेपाल	काठमाडौं महानगरपालिका	संस्थागत	९८४१३३४५६८
५८८	२७०३१०२५ २	डिभाइन वर्डस् एजुकेशनल एकेडेमी	काठमाडौं महानगरपालिका	संस्थागत	९८४१२८४९१०
५८९	२७०३१०२५ ३	डल्लु आवासीय इङ्ग्लिस बोर्डिङ स्कुल	काठमाडौं महानगरपालिका	संस्थागत	९८४१३०१९१४
५९०	२७०३१०२५ ४	डेनेब एकेडेमी	काठमाडौं महानगरपालिका	संस्थागत	९८१३४३७०४५
५९१	२७०३१०२५ ५	अक्षर एकेडेमी	काठमाडौं महानगरपालिका	संस्थागत	--

क्र.सं.	संकेत नं.	विद्यालयको नाम	ठेगाना -- स्थानीयतह)	प्रकार	सम्पर्क नं.
५९२	२७०३१०२५ ६	ओम नेशनल स्कुल	काठमाडौं महानगरपालिका	संस्थागत	--
५९३	२७०३१०२५ ७	दीपिका स्कुल काठमाडौं	काठमाडौं महानगरपालिका	संस्थागत	१४६०२६०१
५९४	२७०३१०२५ ९	देश तिलक मेमोरियल इङ्ग्लिस बोर्डिङ स्कुल	काठमाडौं महानगरपालिका	संस्थागत	९८५१०७२१५६
५९५	२७०३१०२६ ४	धुम्र बराहा माध्यमिक विद्यालय	काठमाडौं महानगरपालिका	सामुदायिक	१४४४३४३६
५९६	२७०३१०२६ ५	राइजिङ एकेडेमी	काठमाडौं महानगरपालिका	संस्थागत	९८५११४१७११
५९७	२७०३१०२६ ६	दीप इङ्ग्लिस बोर्डिङ स्कुल	काठमाडौं महानगरपालिका	संस्थागत	--
५९८	२७०३१०२६ ७	दीपशिखा हाई स्कुल	काठमाडौं महानगरपालिका	संस्थागत	९८५१०००९००
५९९	२७०३१०२७ १	दिव्य ज्ञान इङ्ग्लिस बोर्डिङ हाई स्कुल	काठमाडौं महानगरपालिका	संस्थागत	९८५११८८५९५
६००	२७०३१०२७ २	दिव्यतारा माध्यमिक विद्यालय	काठमाडौं महानगरपालिका	संस्थागत	९८५१२१६६१२
६०१	२७०३१०२७ ४	ड्रिमल्याण्ड पब्लिक स्कुल	काठमाडौं महानगरपालिका	संस्थागत	९८५१०५०००६ ५
६०२	२७०३१०२७ ५	दुर्गा भवानी एकेडेमी	काठमाडौं महानगरपालिका	संस्थागत	--
६०३	२७०३१०२७ ६	इडेन पब्लिक इङ्ग्लिस बोर्डिङ स्कुल	काठमाडौं महानगरपालिका	संस्थागत	९८१३७२५६३५
६०४	२७०३१०२७ ८	एकीता इन्टरनेशनल स्कुल	काठमाडौं महानगरपालिका	संस्थागत	९८०३१९८७१४
६०५	२७०३१०२८ १	एलिम किड्स एकेडेमी	काठमाडौं महानगरपालिका	संस्थागत	--
६०६	२७०३१०२८ २	विद्याकुञ्ज स्कुल	काठमाडौं महानगरपालिका	संस्थागत	--
६०७	२७०३१०२८ ६	एभरेष्ट आवासीय इङ्ग्लिस बोर्डिङ स्कुल	काठमाडौं महानगरपालिका	संस्थागत	९८५१०४९९९८
६०८	२७०३१०२८ ७	फेरील्याण्ड अप्सरा स्कुल	काठमाडौं महानगरपालिका	संस्थागत	९८०३०४००३५
६०९	२७०३१०२९ ०	ग्यालेक्सी पब्लिक स्कुल	काठमाडौं महानगरपालिका	संस्थागत	९८५११६९४६३

क्र.सं.	संकेत नं.	विद्यालयको नाम	ठेगाना -- स्थानीयतह)	प्रकार	सम्पर्क नं.
६१०	२७०३१०२९ २	गण्डकी इङ्ग्लस बोर्डिङ स्कुल	काठमाडौं महानगरपालिका	संस्थागत	९८५१११७२९७
६११	२७०३१०२९ ५	ग्याङ्चेन साम्लिङ इङ्ग्लस बोर्डिङ स्कुल	काठमाडौं महानगरपालिका	संस्थागत	९८४१२१३६३२
६१२	२७०३१०२९ ६	गौतम इङ्ग्लस बोर्डिङ स्कुल	काठमाडौं महानगरपालिका	संस्थागत	--
६१३	२७०३१०२९ ७	ग्रेडेड एजुकेशनल मेरिट स्कुल	काठमाडौं महानगरपालिका	संस्थागत	९८४१३९०३३४
६१४	२७०३१०२९ ८	जिलेट बोर्डिङ सेकेण्डरी स्कुल	काठमाडौं महानगरपालिका	संस्थागत	९८४९०७४५४०
६१५	२७०३१०२९ ९	गिताञ्जली सेकेण्डरी इङ्ग्लस स्कुल	काठमाडौं महानगरपालिका	संस्थागत	९८५१०९९५२१
६१६	२७०३१०३० ०	विभुती विद्या मन्दिर	काठमाडौं महानगरपालिका	संस्थागत	९८५१२३७१०६
६१७	२७०३१०३० २	ग्लेन वर्ड्स सेकेण्डरी स्कुल	काठमाडौं महानगरपालिका	संस्थागत	९८४१२४५३४०
६१८	२७०३१०३० ४	ग्लोबल पब्लिक स्कुल	काठमाडौं महानगरपालिका	संस्थागत	९८४१५८१४४०
६१९	२७०३१०३० ५	गोल्डेन पिक हाई स्कुल	काठमाडौं महानगरपालिका	संस्थागत	९८५१०९८२०७
६२०	२७०३१०३० ६	गुड सेफर्ड स्कुल	काठमाडौं महानगरपालिका	संस्थागत	९८१३१७२५११
६२१	२७०३१०३० ८	गोरखकालि इङ्ग्लस बोर्डिङ स्कुल	काठमाडौं महानगरपालिका	संस्थागत	९८४१०९३३२५
६२२	२७०३१०३१ १	ग्रामर पब्लिक इङ्ग्लस बोर्डिङ स्कुल	काठमाडौं महानगरपालिका	संस्थागत	९८५१०८६३२२
६२३	२७०३१०३१ २	टेलिक इन्टरनेशनल मोडेल इङ्ग्लस स्कुल --टाइम्स)	काठमाडौं महानगरपालिका	संस्थागत	९८५१०७८२६३
६२४	२७०३१०३१ ४	ग्रीन पीस को एड स्कुल	काठमाडौं महानगरपालिका	संस्थागत	९८४१४९९२३६
६२५	२७०३१०३१ ७	वेष्टउड स्कुल	काठमाडौं महानगरपालिका	संस्थागत	९८१३९७४८२०
६२६	२७०३१०३१ ८	ग्रीनल्याण्ड चिल्ड्रेन्स एकेडेमी बोर्डिङ स्कुल	काठमाडौं महानगरपालिका	संस्थागत	९८४१४५४४७६
६२७	२७०३१०३१ ९	गुहेश्वरी बोर्डिङ हाई स्कुल	काठमाडौं महानगरपालिका	संस्थागत	९८५११०३७५६

क्र.सं.	संकेत नं.	विद्यालयको नाम	ठेगाना -- स्थानीयतह)	प्रकार	सम्पर्क नं.
६२८	२७०३१०३२ ०	हिमाल एकेडेमी	काठमाडौं महानगरपालिका	संस्थागत	--
६२९	२७०३१०३२ १	पाठशाला नेपाल फउण्डेशन	काठमाडौं महानगरपालिका	संस्थागत	९८५१०७२५९२
६३०	२७०३१०३२ २	ज्ञान ज्योति एकेडेमी	काठमाडौं महानगरपालिका	संस्थागत	९८५१०८४३५५
६३१	२७०३१०३२ ३	ज्ञान मन्दिर इङ्ग्लस बोर्डिङ स्कुल	काठमाडौं महानगरपालिका	संस्थागत	९८४१३७८६४४
६३२	२७०३१०३२ ४	न्यू भिजन एकेडेमी	काठमाडौं महानगरपालिका	संस्थागत	९८४१४५८८९७
६३३	२७०३१०३२ ६	ज्ञान दीप शिक्षा सदन	काठमाडौं महानगरपालिका	संस्थागत	९८४१४२७००८
६३४	२७०३१०३२ ७	महर्षी स्कुल	काठमाडौं महानगरपालिका	संस्थागत	९८५११९२१४२
६३५	२७०३१०३२ ९	ज्ञान कुञ्ज इङ्ग्लस बोर्डिङ स्कुल	काठमाडौं महानगरपालिका	संस्थागत	९८४१६५२२६१
६३६	२७०३१०३३ ०	ज्ञानमाला इङ्ग्लस बोर्डिङ स्कुल	काठमाडौं महानगरपालिका	संस्थागत	९८५११३५९९०
६३७	२७०३१०३३ १	ज्ञानोदय माध्यमिक विद्यालय	काठमाडौं महानगरपालिका	सामुदायिक	९८४१३५३४४९
६३८	२७०३१०३३ २	नवनीत टोडलर्स जोन	काठमाडौं महानगरपालिका	संस्थागत	१४२८६३००
६३९	२७०३१०३३ ४	हाम्रो सनसाइन इङ्ग्लस बोर्डिङ स्कुल	काठमाडौं महानगरपालिका	संस्थागत	--
६४०	२७०३१०३३ ६	हार्टल्याण्ड एकेडेमी	काठमाडौं महानगरपालिका	संस्थागत	९८४३४४५३४६
६४१	२७०३१०३३ ७	हेब्रोन इङ्ग्लस बोर्डिङ स्कुल	काठमाडौं महानगरपालिका	संस्थागत	९८४१७४३५४४
६४२	२७०३१०३३ ८	हिलारी इङ्ग्लस हाई स्कुल	काठमाडौं महानगरपालिका	संस्थागत	९८४१५८३१०३
६४३	२७०३१०३३ ९	हिमालय इङ्ग्लस बोर्डिङ सेकेण्डरी स्कुल	काठमाडौं महानगरपालिका	संस्थागत	--
६४४	२७०३१०३४ १	ब्रेन हार्ट इङ्ग्लस बोर्डिङ स्कुल	काठमाडौं महानगरपालिका	संस्थागत	९८१८६४७१९८
६४५	२७०३१०३४ २	हिमशिखर एकेडेमी	काठमाडौं महानगरपालिका	संस्थागत	--

क्र.सं.	संकेत नं.	विद्यालयको नाम	ठेगाना -- स्थानीयतह)	प्रकार	सम्पर्क नं.
६४६	२७०३१०३४ ४	क्यापिटल हिल एकेडेमी	काठमाडौं महानगरपालिका	संस्थागत	९८१९४४९३९२
६४७	२७०३१०३४ ५	चामुण्डा इङ्ग्लिस बोर्डिङ स्कूल	काठमाडौं महानगरपालिका	संस्थागत	९८४३४०८२४३
६४८	२७०३१०३४ ६	होलि गार्डेन इङ्ग्लिस बोर्डिङ स्कूल	काठमाडौं महानगरपालिका	संस्थागत	१४३५०७५१
६४९	२७०३१०३४ ७	होलि भिजन इन्टरनेशनल इङ्ग्लिस बोर्डिङ स्कूल	काठमाडौं महानगरपालिका	संस्थागत	९८४१८३६५२६
६५०	२७०३१०३४ ८	इकेदा इन्टरनेशनल स्कूल	काठमाडौं महानगरपालिका	संस्थागत	१४२७९८७८
६५१	२७०३१०३४ ९	इन्द्र धनुष सेकेण्डरी स्कूल	काठमाडौं महानगरपालिका	संस्थागत	९८५१०३८८५७
६५२	२७०३१०३५ ०	बोस्टन इङ्ग्लिस हाई स्कूल	काठमाडौं महानगरपालिका	संस्थागत	९८५१००९४८६
६५३	२७०३१०३५ २	इनोभेटिभ इङ्ग्लिस बोर्डिङ स्कूल	काठमाडौं महानगरपालिका	संस्थागत	९८५१२२३४१६
६५४	२७०३१०३५ ३	किड्स इन्टरनेशनल एकेडेमी	काठमाडौं महानगरपालिका	संस्थागत	९८४१४६५९१५
६५५	२७०३१०३५ ५	इन्टेन्सिभ इन्टरनेशनल इङ्ग्लिस बोर्डिङ स्कूल	काठमाडौं महानगरपालिका	संस्थागत	९७५१०१०१३२
६५६	२७०३१०३५ ६	डीपीएस स्कूल	काठमाडौं महानगरपालिका	संस्थागत	१२३४५६७८९
६५७	२७०३१०३५ ८	जगत मन्दिर सेकेण्डरी स्कूल	काठमाडौं महानगरपालिका	संस्थागत	९८५१०९८८७६
६५८	२७०३१०३६ ०	जागृति एकेडेमी	काठमाडौं महानगरपालिका	संस्थागत	९८४१२७२७७८
६५९	२७०३१०३६ १	महेन्द्र भवन इङ्ग्लिस बोर्डिङ स्कूल	काठमाडौं महानगरपालिका	संस्थागत	९८५१२२२८७०
६६०	२७०३१०३६ २	बाल विकास आधारभूत विद्यालय	काठमाडौं महानगरपालिका	संस्थागत	९८४३२९०६४१
६६१	२७०३१०३६ ३	जन जागृति ज्ञान रश्मी सेकेण्डरी स्कूल	काठमाडौं महानगरपालिका	सामुदायिक	९८४१६६२७३८
६६२	२७०३१०३६ ४	जन ज्योति इङ्ग्लिस बोर्डिङ स्कूल	काठमाडौं महानगरपालिका	संस्थागत	९८५१०३८२४०
६६३	२७०३१०३६ ६	जन प्रभात माध्यमिक विद्यालय	काठमाडौं महानगरपालिका	सामुदायिक	९८४१७२४६३३

क्र.सं.	संकेत नं.	विद्यालयको नाम	ठेगाना -- स्थानीयतह)	प्रकार	सम्पर्क नं.
६६४	२७०३१०३६ ८	जनपथ माध्यमिक विद्यालय	काठमाडौं महानगरपालिका	सामुदायिक	९८४१४७८८०२
६६५	२७०३१०३६ ९	रिभरडेल एजुकेशनल फउण्डेशन	काठमाडौं महानगरपालिका	संस्थागत	९८४१६९१४९६
६६६	२७०३१०३७ १	जुविलेन्ड प्रज्वल सेकेण्डरी स्कुल	काठमाडौं महानगरपालिका	संस्थागत	९८५११४६४३६
६६७	२७०३१०३७ २	कैलाश बोधि इङ्ग्लस बोर्डिङ स्कुल	काठमाडौं महानगरपालिका	संस्थागत	१४८२०४६९
६६८	२७०३१०३७ ५	प्रशिध्द मोडेल स्कुल	काठमाडौं महानगरपालिका	संस्थागत	९८०२०६७०६०
६६९	२७०३१०३७ ८	प्याराडाइम इङ्ग्लस बोर्डिङ स्कुल	काठमाडौं महानगरपालिका	संस्थागत	९८४१३८१४५५
६७०	२७०३१०३७ ९	नेपाल सेन्ट्रल हाई स्कुल	काठमाडौं महानगरपालिका	संस्थागत	९८६७४७९५६३
६७१	२७०३१०३८ ०	कान्जिरोवा इङ्ग्लस बोर्डिङ स्कुल	काठमाडौं महानगरपालिका	संस्थागत	९८५११५४९३३
६७२	२७०३१०३८ २	कान्ति ईश्वरी राज्य लक्ष्मी माध्यमिक विद्यालय	काठमाडौं महानगरपालिका	सामुदायिक	९८४१४४४०१६
६७३	२७०३१०३८ ४	कान्तिपुर इङ्ग्लस हाई स्कुल	काठमाडौं महानगरपालिका	संस्थागत	९८५१०२२८२९
६७४	२७०३१०३८ ६	कन्या मन्दिर माध्यमिक विद्यालय	काठमाडौं महानगरपालिका	सामुदायिक	--
६७५	२७०३१०३८ ७	कस्मोपोलिटियन इङ्ग्लस स्कुल	काठमाडौं महानगरपालिका	संस्थागत	--
६७६	२७०३१०३८ ८	काठमाडौं बर्नहार्ट इङ्ग्लस बोर्डिङ स्कुल	काठमाडौं महानगरपालिका	संस्थागत	९८४८०५५४०१
६७७	२७०३१०३९ ०	काठमाडौं इङ्ग्लस स्कुल	काठमाडौं महानगरपालिका	संस्थागत	९८४९५९७६६०
६७८	२७०३१०३९ २	काठमाडौं इन्टरनेशनल स्कुल	काठमाडौं महानगरपालिका	संस्थागत	९८५१०६७४२७
६७९	२७०३१०३९ ३	काठमाडौं लिटिल ब्लोसोम्स स्कुल	काठमाडौं महानगरपालिका	संस्थागत	९८४१४९११३४
६८०	२७०३१०३९ ४	काठमाडौं मोडेल इङ्ग्लस बोर्डिङ स्कुल	काठमाडौं महानगरपालिका	संस्थागत	९८५१११६०३५
६८१	२७०३१०४० ०	कोटदेवि पब्लिक इङ्ग्लस सेकेण्डरी स्कुल	काठमाडौं महानगरपालिका	संस्थागत	९८५१०७९३६३

क्र.सं.	संकेत नं.	विद्यालयको नाम	ठेगाना -- स्थानीयतह)	प्रकार	सम्पर्क नं.
६८२	२७०३१०४० १	कोटेश्वर सरस्वती माध्यमिक विद्यालय	काठमाडौं महानगरपालिका	सामुदायि क	९८४१४१५७८६
६८३	२७०३१०४० २	कृष्ण मन्दिर आधारभूत विद्यालय	काठमाडौं महानगरपालिका	सामुदायि क	--
६८४	२७०३१०४० ४	बन्दी विकाश आधारभूत विद्यालय कारागार	काठमाडौं महानगरपालिका	सामुदायि क	१२२९८०४४
६८५	२७०३१०४० ५	कुमारी आवासीय इङ्ग्लस बोर्डिङ स्कूल	काठमाडौं महानगरपालिका	संस्थागत	९८६२८४४७१७
६८६	२७०३१०४० ६	कुमुदिनी इङ्ग्लस बोर्डिङ स्कूल	काठमाडौं महानगरपालिका	संस्थागत	९८६९०४५९४५
६८७	२७०३१०४० ७	सुनाखरी पाठशाला	काठमाडौं महानगरपालिका	संस्थागत	--
६८८	२७०३१०४० ८	लालिगुराँस बाटिका इङ्ग्लस बोर्डिङ स्कूल	काठमाडौं महानगरपालिका	संस्थागत	९८५११८१५२१
६८९	२७०३१०४० ९	लक्ष्मी शिक्षा सदन इङ्ग्लस बोर्डिङ स्कूल	काठमाडौं महानगरपालिका	संस्थागत	९८४१२३३३३०
६९०	२७०३१०४१ ०	लर्निङ रियल्म् इन्टरनेशनल इङ्ग्लस बोर्डिङ स्कूल	काठमाडौं महानगरपालिका	संस्थागत	९८४१३१६८१९
६९१	२७०३१०४१ १	कुलेश्वर आवास माध्यमिक विद्यालय	काठमाडौं महानगरपालिका	संस्थागत	९८५११९८४००
६९२	२७०३१०४१ ४	लिटिल फ्लावर सेकेण्डरी स्कूल	काठमाडौं महानगरपालिका	संस्थागत	९८५११३९६६३
६९३	२७०३१०४१ ६	इलाइट ग्रान्डखइङ्ग्लस बोर्डिङ स्कूल	काठमाडौं महानगरपालिका	संस्थागत	९८५११९२४३२
६९४	२७०३१०४१ ८	लोकहित आधारभूत विद्यालय	काठमाडौं महानगरपालिका	सामुदायि क	९८४१५८९३२७
६९५	२७०३१०४१ ९	लौयला इङ्ग्लस बोर्डिङ स्कूल	काठमाडौं महानगरपालिका	संस्थागत	९८०३८९६९५१
६९६	२७०३१०४२ १	लर्ड बुद्ध सेकेण्डरी स्कूल	काठमाडौं महानगरपालिका	संस्थागत	९८४१८१३७१५
६९७	२७०३१०४२ ३	लभ्ती एन्जेल्स् अंग्रेजी आवासीय विद्यालय	काठमाडौं महानगरपालिका	संस्थागत	--
६९८	२७०३१०४२ ५	प्रज्ञा सेकेण्डरी बोर्डिङ स्कूल	काठमाडौं महानगरपालिका	संस्थागत	--
६९९	२७०३१०४२ ६	लाइसियम मोडेल स्कूल	काठमाडौं महानगरपालिका	संस्थागत	९८५१०६४८८०

क्र.सं.	संकेत नं.	विद्यालयको नाम	ठेगाना -- स्थानीयतह)	प्रकार	सम्पर्क नं.
७००	२७०३१०४२ ८	माहान सिद्धार्थ हाई स्कूल	काठमाडौं महानगरपालिका	संस्थागत	९८५१०४११२२
७०१	२७०३१०४३ १	मैतिदेवि आवासीय इङ्ग्लस बोर्डिङ स्कूल	काठमाडौं महानगरपालिका	संस्थागत	९८४९८६०१२१
७०२	२७०३१०४३ २	मातृ शिशु विद्यालय	काठमाडौं महानगरपालिका	संस्थागत	९८५१०२६१४४
७०३	२७०३१०४३ ३	मातृभूमी शिक्षा सदन	काठमाडौं महानगरपालिका	संस्थागत	९८५१०७८७३२
७०४	२७०३१०४३ ४	मानक बाल उद्यान इङ्ग्लस बोर्डिङ स्कूल	काठमाडौं महानगरपालिका	संस्थागत	९८४१५५४१२३
७०५	२७०३१०४३ ६	मनासलु पब्लिक इङ्ग्लस बोर्डिङ स्कूल	काठमाडौं महानगरपालिका	संस्थागत	९८४९४९२३२५
७०६	२७०३१०४३ ७	नेपाल तारा स्कूल	काठमाडौं महानगरपालिका	संस्थागत	--
७०७	२७०३१०४३ ८	मंगल दीप बोर्डिङ हाई स्कूल	काठमाडौं महानगरपालिका	संस्थागत	९८०३८५३११०
७०८	२७०३१०४४ ४	मस्युङ्गदी बोर्डिङ हाई स्कूल	काठमाडौं महानगरपालिका	संस्थागत	९८५१०३४५४८
७०९	२७०३१०४४ ९	मिल्लेवेरी स्कूल	काठमाडौं महानगरपालिका	संस्थागत	९८०१२०२६०२
७१०	२७०३१०४५ ०	लिटिल वन्डर्स इङ्ग्लस बोर्डिङ स्कूल	काठमाडौं महानगरपालिका	संस्थागत	९८५१०६०३५१
७११	२७०३१०४५ ३	मिड ल्याण्ड इङ्ग्लस बोर्डिङ स्कूल	काठमाडौं महानगरपालिका	संस्थागत	९८४१४११४७१
७१२	२७०३१०४५ ४	नव जीवन शिशु निकेतन इङ्ग्लस बोर्डिङ स्कूल	काठमाडौं महानगरपालिका	संस्थागत	९८४१५६९८९५
७१३	२७०३१०४५ ५	मिनार हाई स्कूल	काठमाडौं महानगरपालिका	संस्थागत	९८५१०१११०१
७१४	२७०३१०४५ ६	मिनिल्याण्ड इङ्ग्लस बोर्डिङ स्कूल	काठमाडौं महानगरपालिका	संस्थागत	९८१३८४३२२६
७१५	२७०३१०४५ ७	तक्षशिला एकेडेमी	काठमाडौं महानगरपालिका	संस्थागत	९८४११६२१८०
७१६	२७०३१०४५ ८	मिसन पब्लिक स्कूल	काठमाडौं महानगरपालिका	संस्थागत	--
७१७	२७०३१०४५ ९	लिवर्टी पब्लिक स्कूल	काठमाडौं महानगरपालिका	संस्थागत	९७४१०४२६६८

क्र.सं.	संकेत नं.	विद्यालयको नाम	ठेगाना -- स्थानीयतह)	प्रकार	सम्पर्क नं.
७१८	२७०३१०४६ ३	मर्निङ ग्लोरी हाई स्कुल	काठमाडौं महानगरपालिका	संस्थागत	--
७१९	२७०३१०४६ ५	माउण्ट गौरिशंकर इङ्ग्लस बोर्डिङ स्कुल	काठमाडौं महानगरपालिका	संस्थागत	९८५११९८२७
७२०	२७०३१०४६ ६	माउण्ट ग्लोरी इङ्ग्लस बोर्डिङ हाई स्कुल	काठमाडौं महानगरपालिका	संस्थागत	९८५१०५७२११
७२१	२७०३१०४६ ८	माउण्ट ओलिवर इङ्ग्लस बोर्डिङ स्कुल	काठमाडौं महानगरपालिका	संस्थागत	९८०३४६७५२५
७२२	२७०३१०४७ ०	माउण्ट भ्यु स्कुल	काठमाडौं महानगरपालिका	संस्थागत	९८४१२६४६१०
७२३	२७०३१०४७ १	माउण्ट सेब स्कुल	काठमाडौं महानगरपालिका	संस्थागत	९८४१२८११३७
७२४	२७०३१०४७ ३	Nk Singh मेमोरियल इङ्ग्लस प्रीपेरेटरी सेकेण्डरी स्कुल	काठमाडौं महानगरपालिका	संस्थागत	१२३४५६७८९
७२५	२७०३१०४७ ५	नव ज्योति कलेज	काठमाडौं महानगरपालिका	संस्थागत	९८५१०२५८४३
७२६	२७०३१०४७ ८	नमुना इङ्ग्लस बोर्डिङ स्कुल	काठमाडौं महानगरपालिका	संस्थागत	९८४१२६७५५५
७२७	२७०३१०४८ ०	नन्दी माध्यमिक विद्यालय	काठमाडौं महानगरपालिका	सामुदायिक	९८४१६११२५७
७२८	२७०३१०४८ १	नन्दी रात्री माध्यमिक विद्यालय	काठमाडौं महानगरपालिका	सामुदायिक	९८४१७८७५८४
७२९	२७०३१०४८ ३	नेशनल एकेडेमी	काठमाडौं महानगरपालिका	संस्थागत	९८४१२४१३९९
७३०	२७०३१०४८ ४	सहयोगी पाठशाला बैकल्पिक विद्यालय	काठमाडौं महानगरपालिका	सामुदायिक	९८४१५३८४३५
७३१	२७०३१०४८ ५	नेशनल मोडेल इङ्ग्लस बोर्डिङ स्कुल	काठमाडौं महानगरपालिका	संस्थागत	१२३४५६७८
७३२	२७०३१०४८ ६	नेशनल पाइनियर एकेडेमी	काठमाडौं महानगरपालिका	संस्थागत	९८६०३९८४५७
७३३	२७०३१०४८ ७	बाल कल्याण आधारभूत विद्यालय	काठमाडौं महानगरपालिका	सामुदायिक	९८०८०६०४४५
७३४	२७०३१०४८ ८	नव आदर्श माध्यमिक विद्यालय	काठमाडौं महानगरपालिका	सामुदायिक	९८४१३०६२६२
७३५	२७०३१०४८ ९	कस्मिक इन्टरनेशनल एकेडेमी	काठमाडौं महानगरपालिका	संस्थागत	९८५१०७७६७९

क्र.सं.	संकेत नं.	विद्यालयको नाम	ठेगाना -- स्थानीयतह)	प्रकार	सम्पर्क नं.
७३६	२७०३१०४९ १	जन विकाश माध्यमिक विद्यालय	काठमाडौं महानगरपालिका	सामुदायिक	९८४१३५९८११
७३७	२७०३१०४९ ३	गुहेश्वरी बाल शिक्षा माध्यमिक विद्यालय	काठमाडौं महानगरपालिका	सामुदायिक	९८४३०५०९२५
७३८	२७०३१०४९ ६	नव इन्द्र धनुष इङ्ग्लस बोर्डिङ स्कुल	काठमाडौं महानगरपालिका	संस्थागत	--
७३९	२७०३१०४९ ७	नव क्षितिज इङ्ग्लस बोर्डिङ स्कुल	काठमाडौं महानगरपालिका	संस्थागत	९८६३१२९२८८
७४०	२७०३१०५० ०	निलगिरी इङ्ग्लस बोर्डिङ स्कुल	काठमाडौं महानगरपालिका	संस्थागत	९८४१२४२२७०
७४१	२७०३१०५० १	नेपाल आदर्श माध्यमिक विद्यालय	काठमाडौं महानगरपालिका	सामुदायिक	९८५११००३७८
७४२	२७०३१०५० २	नेपाल वेद विद्याश्रम बनकाली	काठमाडौं महानगरपालिका	सामुदायिक	--
७४३	२७०३१०५० ४	नेपाल राष्ट्रिय आधारभूत विद्यालय	काठमाडौं महानगरपालिका	सामुदायिक	९८४१७३७५५०
७४४	२७०३१०५० ५	नेपाल युवक माध्यमिक विद्यालय	काठमाडौं महानगरपालिका	सामुदायिक	९८४१७७७६७६
७४५	२७०३१०५० ६	काम्यक स्कुल	काठमाडौं महानगरपालिका	संस्थागत	९८४४२९६३८९
७४६	२७०३१०५० ८	न्यू अरुणोदय इङ्ग्लस बोर्डिङ स्कुल	काठमाडौं महानगरपालिका	संस्थागत	९८५१०४२६४६
७४७	२७०३१०५० ९	न्यू दिर्घायु बोर्डिङ स्कुल	काठमाडौं महानगरपालिका	संस्थागत	९८४१४०७७५५
७४८	२७०३१०५१ ०	न्यू डन वोस्को एकेडेमी	काठमाडौं महानगरपालिका	संस्थागत	९८६०३२०१०८
७४९	२७०३१०५१ १	सेन्ट लरेन्स सेकेण्डरी स्कुल	काठमाडौं महानगरपालिका	संस्थागत	९८४१२६९६८४
७५०	२७०३१०५१ ३	न्यू फ्लोरेसेन्ट इन्टरनेशनल इङ्ग्लस बोर्डिङ स्कुल	काठमाडौं महानगरपालिका	संस्थागत	९८५१०१५९४९
७५१	२७०३१०५१ ५	न्यू लिरा सेकेण्डरी स्कुल	काठमाडौं महानगरपालिका	संस्थागत	९८४१२७३६१९
७५२	२७०३१०५१ ९	नेपाल विद्यापिठ	काठमाडौं महानगरपालिका	संस्थागत	९८५१०१४१०४
७५३	२७०३१०५२ १	न्यू सनसाइन सेकेण्डरी स्कुल	काठमाडौं महानगरपालिका	संस्थागत	९८४१३६८९९०

क्र.सं.	संकेत नं.	विद्यालयको नाम	ठेगाना -- स्थानीयतह)	प्रकार	सम्पर्क नं.
७५४	२७०३१०५२ ३	न्यू ट्यूलिप्स इङ्ग्लस बोर्डिङ स्कूल	काठमाडौं महानगरपालिका	संस्थागत	९८४१९२५१२३
७५५	२७०३१०५२ ४	न्यू जेनिथ इङ्ग्लस मोडेल स्कूल	काठमाडौं महानगरपालिका	संस्थागत	९८५१०९४२५६
७५६	२७०३१०५२ ५	न्यूटन चिल्ड्रेन्स एकेडेमी	काठमाडौं महानगरपालिका	संस्थागत	९८५१००७२२६
७५७	२७०३१०५२ ६	नेक्स्ट् जेनेरेशन रेजिडेन्सियल एकेडेमी	काठमाडौं महानगरपालिका	संस्थागत	--
७५८	२७०३१०५२ ७	निहारिका शिशु कुञ्ज सेकेण्डरी स्कूल	काठमाडौं महानगरपालिका	संस्थागत	९८४९११४२०३
७५९	२७०३१०५२ ८	जनसेवा बैकल्पिक विद्यालय	काठमाडौं महानगरपालिका	सामुदायिक	९८४१४२१८२१
७६०	२७०३१०५२ ९	निलकण्ठ सेकेण्डरी स्कूल	काठमाडौं महानगरपालिका	संस्थागत	९८४१४९७३९७
७६१	२७०३१०५३ ०	निर्मल विद्यापीठ आधारभूत विद्यालय	काठमाडौं महानगरपालिका	सामुदायिक	--
७६२	२७०३१०५३ १	लिटिल जिनिअस इङ्ग्लस बोर्डिङ स्कूल	काठमाडौं महानगरपालिका	संस्थागत	९८४९०५७०७९
७६३	२७०३१०५३ २	निर्वाना एकेडेमी	काठमाडौं महानगरपालिका	संस्थागत	९८४१८४९०८४
७६४	२७०३१०५३ ४	भद्र घले शिक्षा सदन इङ्ग्लस बोर्डिङ स्कूल	काठमाडौं महानगरपालिका	संस्थागत	--
७६५	२७०३१०५३ ५	काठमाडौं जेभियर इङ्ग्लस बोर्डिङ स्कूल	काठमाडौं महानगरपालिका	संस्थागत	९८५१०९९५१०
७६६	२७०३१०५३ ७	ओलिभर पब्लिक सेकेण्डरी स्कूल	काठमाडौं महानगरपालिका	संस्थागत	९८५१०९३४२०
७६७	२७०३१०५३ ८	ओम एजुकेशन एकेडेमी	काठमाडौं महानगरपालिका	संस्थागत	९८४१२९५२८२
७६८	२७०३१०५३ ९	ओपेन हाउस इङ्ग्लस बोर्डिङ स्कूल	काठमाडौं महानगरपालिका	संस्थागत	--
७६९	२७०३१०५४ २	अक्सफोर्ड सेकेण्डरी स्कूल	काठमाडौं महानगरपालिका	संस्थागत	९८४१३९२९३३
७७०	२७०३१०५४ ३	ओसिडेन्टल पब्लिक स्कूल	काठमाडौं महानगरपालिका	संस्थागत	९८४१३६२३७७
७७१	२७०३१०५४ ४	अलमाइटी वीट्स को-एजुकेशनल इङ्ग्लस सेकेण्डरी स्कूल	काठमाडौं महानगरपालिका	संस्थागत	९८४१४२३१९१

क्र.सं.	संकेत नं.	विद्यालयको नाम	ठेगाना -- स्थानीयतह)	प्रकार	सम्पर्क नं.
७७२	२७०३१०५४ ६	केएमसी इङ्ग्लस बोर्डिङ स्कुल	काठमाडौं महानगरपालिका	संस्थागत	९८५११०३३७७
७७३	२७०३१०५४ ९	पद्मकन्या विद्याश्रम माध्यमिक विद्यालय	काठमाडौं महानगरपालिका	सामुदायि क	९८४१४६०३२०
७७४	२७०३१०५५ ०	पद्मोदय माध्यमिक विद्यालय	काठमाडौं महानगरपालिका	सामुदायि क	९८४९८५१३२१
७७५	२७०३१०५५ १	कौटिल्य इङ्ग्लस बोर्डिङ स्कुल	काठमाडौं महानगरपालिका	संस्थागत	९८४१२०३०५६
७७६	२७०३१०५५ ३	प्यारागन पब्लिक स्कुल	काठमाडौं महानगरपालिका	संस्थागत	९८५१०५८०३६
७७७	२७०३१०५५ ४	प्यारामाउण्ट इङ्ग्लस बोर्डिङ स्कुल	काठमाडौं महानगरपालिका	संस्थागत	९८०८०५९५६०
७७८	२७०३१०५५ ५	पारिजात विद्यापुञ्ज सेकेण्डरी स्कुल	काठमाडौं महानगरपालिका	संस्थागत	९८४९७८८५५२
७७९	२७०३१०५५ ६	परोपकार माध्यमिक विद्यालय	काठमाडौं महानगरपालिका	सामुदायि क	९८५१०४४६३०
७८०	२७०३१०५५ ७	कञ्चन बैकल्पिक विद्यालय	काठमाडौं महानगरपालिका	सामुदायि क	--
७८१	२७०३१०५५ ८	पशुपति मित्र माध्यमिक विद्यालय	काठमाडौं महानगरपालिका	सामुदायि क	९८४१२९६४१२
७८२	२७०३१०५५ ९	एलाइन मेमोरियल स्कुल	काठमाडौं महानगरपालिका	संस्थागत	--
७८३	२७०३१०५६ १	पीस प्वाइंट इङ्ग्लस बोर्डिङ स्कुल	काठमाडौं महानगरपालिका	संस्थागत	--
७८४	२७०३१०५६ ३	पेनउड एकेडेमी	काठमाडौं महानगरपालिका	संस्थागत	९८५१०८७२२८
७८५	२७०३१०५६ ४	पिनाकल स्कोलार्स एकेडेमी	काठमाडौं महानगरपालिका	संस्थागत	९८५७०३३४५९
७८६	२७०३१०५६ ७	प्रभात माध्यमिक विद्यालय	काठमाडौं महानगरपालिका	सामुदायि क	९८५१०२३३००
७८७	२७०३१०५६ ८	प्रगति सेकेण्डरी बोर्डिङ स्कुल	काठमाडौं महानगरपालिका	संस्थागत	१४३५५५५५
७८८	२७०३१०५६ ९	निर्मल बाल विकाश विद्यालय	काठमाडौं महानगरपालिका	सामुदायि क	९८४१५८२२११
७८९	२७०३१०५७ ०	प्रज्ञा इङ्ग्लस बोर्डिङ स्कुल	काठमाडौं महानगरपालिका	संस्थागत	९८५१११९७७०

क्र.सं.	संकेत नं.	विद्यालयको नाम	ठेगाना -- स्थानीयतह)	प्रकार	सम्पर्क नं.
७९०	२७०३१०५७ २	प्रज्ञा ज्योति इङ्ग्लस बोर्डिङ स्कूल	काठमाडौं महानगरपालिका	संस्थागत	९८५११३६३८८
७९१	२७०३१०५७ ५	जेम्स बैकल्पिक विद्यालय	काठमाडौं महानगरपालिका	सामुदायिक	९८५११३०२९९
७९२	२७०३१०५७ ७	प्रीसियस नेशनल एकेडेमी	काठमाडौं महानगरपालिका	संस्थागत	९८५१०९०१३५
७९३	२७०३१०५७ ८	प्रेरणा इङ्ग्लस बोर्डिङ स्कूल	काठमाडौं महानगरपालिका	संस्थागत	९८४१५२१२४६
७९४	२७०३१०५८ ०	कोलम्बस इङ्ग्लस बोर्डिङ स्कूल	काठमाडौं महानगरपालिका	संस्थागत	९८४१२३३७८९
७९५	२७०३१०५८ १	प्रोग्रेसिभ इङ्ग्लस बोर्डिङ स्कूल	काठमाडौं महानगरपालिका	संस्थागत	९८४१२९५१०७
७९६	२७०३१०५८ २	प्रोलिफिक इङ्ग्लस बोर्डिङ सेकेण्डरी स्कूल	काठमाडौं महानगरपालिका	संस्थागत	९८४१२२७५७४
७९७	२७०३१०५८ ३	वेस्ट ग्रुप भिजन इङ्ग्लस बोर्डिङ स्कूल	काठमाडौं महानगरपालिका	संस्थागत	९८४१३८५३९०
७९८	२७०३१०५८ ४	पुर्व पश्चिम इङ्ग्लस बोर्डिङ स्कूल	काठमाडौं महानगरपालिका	संस्थागत	९८४१२०२०५३
७९९	२७०३१०५८ ६	पुष्प कुञ्ज इङ्ग्लस बोर्डिङ स्कूल	काठमाडौं महानगरपालिका	संस्थागत	९८५१०७४६११
८००	२७०३१०५९ ०	वीट्स एकेडेमी	काठमाडौं महानगरपालिका	संस्थागत	९८५१०९७२२३
८०१	२७०३१०५९ १	राजन मेमोरियल इन्टरनेशनल स्कूल	काठमाडौं महानगरपालिका	संस्थागत	९८५१०१९८३२
८०२	२७०३१०५९ ३	रानीवारी आधारभूत विद्यालय	काठमाडौं महानगरपालिका	सामुदायिक	९८५१००८९८५
८०३	२७०३१०५९ ५	लिटिल वड स्कूल	काठमाडौं महानगरपालिका	संस्थागत	९८४३६८११६६
८०४	२७०३१०५९ ६	करियर वुइल्लिड इन्टरनेशनल एकेडेमी	काठमाडौं महानगरपालिका	संस्थागत	१५१५६०९१
८०५	२७०३१०५९ ७	राष्ट्रिय आधारभूत विद्यालय	काठमाडौं महानगरपालिका	सामुदायिक	९८४१६९०९३०
८०६	२७०३१०५९ ८	काठमाडौं कोलम्बस स्कूल	काठमाडौं महानगरपालिका	संस्थागत	१२३४५६७८९
८०७	२७०३१०६० ०	रत्न शिक्षा सदन इङ्ग्लस बोर्डिङ स्कूल	काठमाडौं महानगरपालिका	संस्थागत	९८४१४११४१२

क्र.सं.	संकेत नं.	विद्यालयको नाम	ठेगाना -- स्थानीयतह)	प्रकार	सम्पर्क नं.
८०८	२७०३१०६० १	रेनर्स इङ्ग्लस बोर्डिङ स्कुल	काठमाडौं महानगरपालिका	संस्थागत	९८५१०२००४३
८०९	२७०३१०६० २	रेडन इङ्ग्लस बोर्डिङ स्कुल	काठमाडौं महानगरपालिका	संस्थागत	--
८१०	२७०३१०६० ४	वीज्डम इङ्ग्लस एकेडेमी	काठमाडौं महानगरपालिका	संस्थागत	९८५१०७६४२३
८११	२७०३१०६० ५	रिलायन्स रेजिडेन्सियल इङ्ग्लस बोर्डिङ स्कुल	काठमाडौं महानगरपालिका	संस्थागत	९८५१०४०१५६
८१२	२७०३१०६० ६	राइजिङ स्टार स्कुल	काठमाडौं महानगरपालिका	संस्थागत	९८५१०६१०१८
८१३	२७०३१०६० ७	रोज वड इङ्ग्लस बोर्डिङ स्कुल	काठमाडौं महानगरपालिका	संस्थागत	९८४९८२६२६९
८१४	२७०३१०६० ८	रिभियरा इन्टरनेशनल एकेडेमी	काठमाडौं महानगरपालिका	संस्थागत	९८५१०६४००७
८१५	२७०३१०६० ९	रोयल पब्लिक स्कुल	काठमाडौं महानगरपालिका	संस्थागत	९८४१५३७७८५
८१६	२७०३१०६१ १	सगरमाथा एजुकेशनल एकेडेमी	काठमाडौं महानगरपालिका	संस्थागत	९८५११२४२६७
८१७	२७०३१०६१ ३	सहीद शुक्र माध्यमिक विद्यालय	काठमाडौं महानगरपालिका	सामुदायिक	९८४१४५५०७९
८१८	२७०३१०६१ ७	साइपाल एकेडेमी	काठमाडौं महानगरपालिका	संस्थागत	९८५११७७५२४
८१९	२७०३१०६२ ०	सामाखुशी इङ्ग्लस बोर्डिङ स्कुल	काठमाडौं महानगरपालिका	संस्थागत	९८४१२२१६५०
८२०	२७०३१०६२ १	सम्बोट्टा हाई स्कुल	काठमाडौं महानगरपालिका	संस्थागत	९८५१०८३९२१
८२१	२७०३१०६२ ३	संस्कार इङ्ग्लस स्कुल	काठमाडौं महानगरपालिका	संस्थागत	९८५१०७५०२७
८२२	२७०३१०६२ ४	संस्कृत माध्यमिक विद्यालय	काठमाडौं महानगरपालिका	सामुदायिक	९८४१४८४४६६
८२३	२७०३१०६२ ५	शान्ति निकुञ्ज माध्यमिक विद्यालय	काठमाडौं महानगरपालिका	सामुदायिक	९८४१५३३०६०
८२४	२७०३१०६२ ६	समृद्धि स्कुल	काठमाडौं महानगरपालिका	संस्थागत	९८४९२९९९५६
८२५	२७०३१०६२ ७	काठमाडौं न्यू क्यास्टल स्कुल	काठमाडौं महानगरपालिका	संस्थागत	९८५१०२४५७६

क्र.सं.	संकेत नं.	विद्यालयको नाम	ठेगाना -- स्थानीयतह)	प्रकार	सम्पर्क नं.
८२६	२७०३१०६२ ८	सरस्वती बोर्डिङ्ग सेकेण्डरी स्कूल	काठमाडौं महानगरपालिका	संस्थागत	९८५११७३९८२
८२७	२७०३१०६२ ९	सरस्वती कुञ्ज सेकेण्डरी स्कूल	काठमाडौं महानगरपालिका	संस्थागत	९८५१०७००४६
८२८	२७०३१०६३ ०	हवाइटफिल्ड सेकेण्डरी स्कूल	काठमाडौं महानगरपालिका	संस्थागत	९८४३३६१५५२
८२९	२७०३१०६३ १	सर्वेश्वर आधारभूत विद्यालय	काठमाडौं महानगरपालिका	सामुदायिक	९८४१६३८३७८
८३०	२७०३१०६३ ३	सिद्धार्थ पब्लिक एकेडेमी	काठमाडौं महानगरपालिका	संस्थागत	९८५१०२९६९४
८३१	२७०३१०६३ ४	सत्य साई एकेडेमी	काठमाडौं महानगरपालिका	संस्थागत	९८६०४०४७४१
८३२	२७०३१०६३ ५	इन्द्रेणी बाल बाटिका	काठमाडौं महानगरपालिका	संस्थागत	९८४१३९१२३५
८३३	२७०३१०६३ ७	शौर्यदीप बोर्डिङ्ग स्कूल	काठमाडौं महानगरपालिका	संस्थागत	९८५१०४२८७२
८३४	२७०३१०६३ ९	सेतो वंगला हाई स्कूल	काठमाडौं महानगरपालिका	संस्थागत	९८५११७७४८६
८३५	२७०३१०६४ ०	सेवा सदन इङ्ग्लस बोर्डिङ्ग स्कूल	काठमाडौं महानगरपालिका	संस्थागत	९८५११११८६६
८३६	२७०३१०६४ १	शोभा भगवती इङ्ग्लस बोर्डिङ्ग स्कूल	काठमाडौं महानगरपालिका	संस्थागत	१४२५८१४६
८३७	२७०३१०६४ २	सैनिक शिक्षा पक्ष माध्यमिक विद्यालय	काठमाडौं महानगरपालिका	सामुदायिक	९८४१४७३५१९
८३८	२७०३१०६४ ४	इमाइल एकेडेमी इन्टरनेशनल	काठमाडौं महानगरपालिका	संस्थागत	१४६२०६२३
८३९	२७०३१०६४ ५	ज्ञान निकेतन सेकेण्डरी इङ्ग्लस स्कूल	काठमाडौं महानगरपालिका	संस्थागत	९८५१०९९४४३
८४०	२७०३१०६४ ७	ग्राण्डि स्कूल	काठमाडौं महानगरपालिका	संस्थागत	९८४१२००७०९
८४१	२७०३१०६४ ९	हाईल्याण्ड इङ्ग्लस सेकेण्डरी स्कूल	काठमाडौं महानगरपालिका	संस्थागत	९८५१०६९७११
८४२	२७०३१०६५ ३	सिद्धार्थ बनस्थली इन्स्टिच्यूट	काठमाडौं महानगरपालिका	संस्थागत	१४३५०८८४
८४३	२७०३१०६५ ६	सिद्धि गणेश माध्यमिक विद्यालय	काठमाडौं महानगरपालिका	सामुदायिक	९८४१३६११७३

क्र.सं.	संकेत नं.	विद्यालयको नाम	ठेगाना -- स्थानीयतह)	प्रकार	सम्पर्क नं.
८४४	२७०३१०६६ ०	सिर्जनशील इङ्ग्लस स्कुल	काठमाडौं महानगरपालिका	संस्थागत	९८४१२२९६५२
८४५	२७०३१०६६ १	काठमाडौं नेशनल इङ्ग्लस बोर्डिङ स्कुल	काठमाडौं महानगरपालिका	संस्थागत	९८४३२०८६३५
८४६	२७०३१०६६ २	काठमाडौं मेरिडियन स्कुल	काठमाडौं महानगरपालिका	संस्थागत	--
८४७	२७०३१०६६ ३	सञ्जीवनी बैकल्पिक विद्यालय	काठमाडौं महानगरपालिका	सामुदायिक	९८४१२६४३६०
८४८	२७०३१०६६ ४	स्माल हेभेन बोर्डिङ स्कुल	काठमाडौं महानगरपालिका	संस्थागत	९८०३०४४९४८
८४९	२७०३१०६६ ६	स्रो एपेक्स एकेडेमी	काठमाडौं महानगरपालिका	संस्थागत	--
८५०	२७०३१०६६ ८	अन्नपूर्ण विद्या सदन	काठमाडौं महानगरपालिका	संस्थागत	९८४१४५२७६३
८५१	२७०३१०६७ ३	उत्प्रेरणा महिला विद्यालय	काठमाडौं महानगरपालिका	सामुदायिक	९८४१३०९४६४
८५२	२७०३१०६७ ४	बुद्ध नगर आधारभूत विद्यालय	काठमाडौं महानगरपालिका	सामुदायिक	९८४१८३४५२३
८५३	२७०३१०६७ ६	स्रोइग्टसेन भृकुटी आवासीय इङ्ग्लस बोर्डिङ स्कुल	काठमाडौं महानगरपालिका	संस्थागत	९८०३१७७१०२
८५४	२७०३१०६७ ९	सुवास गुरुकुल नेशनल एकेडेमी	काठमाडौं महानगरपालिका	संस्थागत	९८४१४५५१०८
८५५	२७०३१०६८ २	मोक्शदा स्कुल	काठमाडौं महानगरपालिका	संस्थागत	९८५१०११२४६
८५६	२७०३१०६८ ४	नेशनल चिल्ड्रेन्स एकेडेमी, नेपाल	काठमाडौं महानगरपालिका	संस्थागत	९८५१०३६२५६
८५७	२७०३१०६८ ५	प्राइम ग्लोबल स्कुल	काठमाडौं महानगरपालिका	संस्थागत	९८५१०४७०९२
८५८	२७०३१०६८ ६	सूर्योदय सेकेण्डरी बोर्डिङ स्कुल	काठमाडौं महानगरपालिका	संस्थागत	--
८५९	२७०३१०६८ ७	सूर्योदय सदन इङ्ग्लस बोर्डिङ स्कुल	काठमाडौं महानगरपालिका	संस्थागत	९८५११९८३३०
८६०	२७०३१०६८ ८	स्वप्न बाटिका इङ्ग्लस बोर्डिङ स्कुल	काठमाडौं महानगरपालिका	संस्थागत	९८४१४०७५४१
८६१	२७०३१०६८ ९	स्वर्निम इङ्ग्लस बोर्डिङ स्कुल	काठमाडौं महानगरपालिका	संस्थागत	९८५१०४६८२४

क्र.सं.	संकेत नं.	विद्यालयको नाम	ठेगाना -- स्थानीयतह)	प्रकार	सम्पर्क नं.
८६२	२७०३१०६९ ०	हरित एकेडेमी	काठमाडौं महानगरपालिका	संस्थागत	९८१३३१४९२२
८६३	२७०३१०६९ १	स्वर्णिम तारा विद्या सदन	काठमाडौं महानगरपालिका	संस्थागत	९८४१२०९७६४
८६४	२७०३१०६९ २	स्वाती सदन स्कुल	काठमाडौं महानगरपालिका	संस्थागत	९८४१४१००८२
८६५	२७०३१०६९ ३	केटाकेटी इङ्ग्लिस स्कुल	काठमाडौं महानगरपालिका	संस्थागत	९८४९१५२३३३
८६६	२७०३१०६९ ६	तारणी आधारभूत विद्यालय	काठमाडौं महानगरपालिका	सामुदायिक	१४३६४४६४
८६७	२७०३१०६९ ७	तरुण माध्यमिक विद्यालय	काठमाडौं महानगरपालिका	सामुदायिक	९८५११०७६५४
८६८	२७०३१०६९ ९	साहारा नेशनल स्कुल	काठमाडौं महानगरपालिका	संस्थागत	९८५१२२३१०२
८६९	२७०३१०७० ०	तेसेरा एकेडेमी	काठमाडौं महानगरपालिका	संस्थागत	९८५११९२४१०
८७०	२७०३१०७० १	द एकमी एकेडेमी	काठमाडौं महानगरपालिका	संस्थागत	९८५१०२७१२६
८७१	२७०३१०७० ३	द चाँदवाग स्कुल	काठमाडौं महानगरपालिका	संस्थागत	९८५१२४९३४१
८७२	२७०३१०७० ४	सिटी एकेडेमी	काठमाडौं महानगरपालिका	संस्थागत	९८४१८४७११८
८७३	२७०३१०७० ५	द इलाइट्स को-एड सेकेण्डरी स्कुल	काठमाडौं महानगरपालिका	संस्थागत	९८५१०१४६३९
८७४	२७०३१०७० ९	एक्सेलसियर स्कुल	काठमाडौं महानगरपालिका	संस्थागत	९८४१२२२९४६
८७५	२७०३१०७१ १	द इम्पेरियल एकेडेमी	काठमाडौं महानगरपालिका	संस्थागत	९८४१५२३६४४
८७६	२७०३१०७१ २	द इन्साइट भिजन इङ्ग्लिस बोर्डिङ स्कुल	काठमाडौं महानगरपालिका	संस्थागत	९८५१०८२३९२
८७७	२७०३१०७१ ३	लिवर्टी सेकेण्डरी स्कुल	काठमाडौं महानगरपालिका	संस्थागत	१४३५२६२२
८७८	२७०३१०७१ ४	द न्यू समिट सेकेण्डरी स्कुल	काठमाडौं महानगरपालिका	संस्थागत	९८५११२४८६८
८७९	२७०३१०७१ ५	सुस्त मनस्थिति पारिवारिक सरसल्लाह तथा स्रोत विद्यालय	काठमाडौं महानगरपालिका	सामुदायिक	९८४१२८४५७५

क्र.सं.	संकेत नं.	विद्यालयको नाम	ठेगाना -- स्थानीयतह)	प्रकार	सम्पर्क नं.
८८०	२७०३१०७१ ६	विश्व निकेतन माध्यमिक विद्यालय	काठमाडौं महानगरपालिका	सामुदायि क	९८४१७२१३६५
८८१	२७०३१०७१ ८	सरस्वती बैकल्पिक विद्यालय	काठमाडौं महानगरपालिका	सामुदायि क	९८४१७०००८७
८८२	२७०३१०७१ ९	द स्पाइगल बोर्डिङ हाई स्कूल	काठमाडौं महानगरपालिका	संस्थागत	--
८८३	२७०३१०७२ ०	सनसाइन इङ्ग्लस बोर्डिङ स्कूल	काठमाडौं महानगरपालिका	संस्थागत	९८५१०४८९७४
८८४	२७०३१०७२ ४	त्रिदेवि इङ्ग्लस बोर्डिङ स्कूल	काठमाडौं महानगरपालिका	संस्थागत	९८४१७२१५९८
८८५	२७०३१०७२ ६	त्रिपुरा सेकेण्डरी स्कूल	काठमाडौं महानगरपालिका	संस्थागत	९८४९३९२३८२
८८६	२७०३१०७२ ७	त्रिवेणी पब्लिक स्कूल	काठमाडौं महानगरपालिका	संस्थागत	९८४१२१२४८३
८८७	२७०३१०७२ ८	विश्व शिक्षा सदन सेकेण्डरी स्कूल	काठमाडौं महानगरपालिका	संस्थागत	९८४१३५८९१३
८८८	२७०३१०७२ ९	त्यौड माध्यमिक विद्यालय	काठमाडौं महानगरपालिका	सामुदायि क	९८५१२३५४९६
८८९	२७०३१०७३ १	ज्ञान ज्योति महिला विद्यालय	काठमाडौं महानगरपालिका	सामुदायि क	९८४१३८१५३६
८९०	२७०३१०७३ २	युनिभर्सल सेकेण्डरी स्कूल	काठमाडौं महानगरपालिका	संस्थागत	९८५१०७२५८९
८९१	२७०३१०७३ ३	युनिभर्सल प्रीपेरेटोरी स्कूल	काठमाडौं महानगरपालिका	संस्थागत	९८५१०७१७७२
८९२	२७०३१०७३ ४	भीएस निकेतन इङ्ग्लस बोर्डिङ स्कूल	काठमाडौं महानगरपालिका	संस्थागत	१२३४५६७८९०
८९३	२७०३१०७३ ५	भ्याली भ्यू इङ्ग्लस स्कूल	काठमाडौं महानगरपालिका	संस्थागत	९८५१०२४४५६
८९४	२७०३१०७३ ७	विद्योदय इङ्ग्लस बोर्डिङ स्कूल	काठमाडौं महानगरपालिका	संस्थागत	९८४९०८७९२०
८९५	२७०३१०७३ ९	काठमाडौं विनायक शिक्षालय	काठमाडौं महानगरपालिका	संस्थागत	--
८९६	२७०३१०७४ ०	मार्टियर्स मेमोरियल सेकेण्डरी बोर्डिङ स्कूल	काठमाडौं महानगरपालिका	संस्थागत	९८४१७८४०४४
८९७	२७०३१०७४ ३	ओरियन्टल एकेडेमी	काठमाडौं महानगरपालिका	संस्थागत	९८५१०६६३८३

क्र.सं.	संकेत नं.	विद्यालयको नाम	ठेगाना -- स्थानीयतह)	प्रकार	सम्पर्क नं.
८९८	२७०३१०७४ ५	सगरमाथा विद्या मन्दिर	काठमाडौं महानगरपालिका	संस्थागत	--
८९९	२७०३१०७५ १	अर्सा मजर चिल्ड्रेन एकेडेमी	काठमाडौं महानगरपालिका	संस्थागत	९८५११२६७१२
९००	२७०३१०७५ २	गंगा सेकेण्डरी स्कुल	काठमाडौं महानगरपालिका	संस्थागत	९८५१०१३४९४
९०१	२७०३१०७५ ६	शिक्षा संस्कार इङ्ग्लस बोर्डिङ स्कुल	काठमाडौं महानगरपालिका	संस्थागत	९८४१२३९०४४
९०२	२७०३१०७६ ३	सिद्धार्थ बैकल्पिक विद्यालय	काठमाडौं महानगरपालिका	सामुदायि क	९८४१५३७६८०
९०३	२७०३१०७६ ४	महिला बन्दी आधारभूत विद्यालय कारागार	काठमाडौं महानगरपालिका	सामुदायि क	१२२९८०४४
९०४	२७०३१०७६ ६	तारा सदन इङ्ग्लस बोर्डिङ स्कुल	काठमाडौं महानगरपालिका	संस्थागत	९८५१०५७८४९
९०५	२७०३१०७६ ७	माउण्ट ओलम्पस मन्टेसरी स्कुल	काठमाडौं महानगरपालिका	संस्थागत	१४०१६६५९
९०६	२७०३१०७६ ९	भानुभक्त मेमोरियल स्कुल	काठमाडौं महानगरपालिका	संस्थागत	९८४१६०७२१२
९०७	२७०३१०७७ २	रिपुमर्दिनी सैनिक सेकेण्डरी स्कुल	काठमाडौं महानगरपालिका	संस्थागत	--
९०८	२७०३१०७७ ३	सितला माध्यमिक विद्यालय	काठमाडौं महानगरपालिका	सामुदायि क	९८४१२११६८७
९०९	२७०३१०७७ ४	शान्ति शिक्षा मन्दिर	काठमाडौं महानगरपालिका	सामुदायि क	९८६०३२५८२५
९१०	२७०३१०७७ ६	नोवेल एकेडेमी इङ्ग्लस बोर्डिङ स्कुल	काठमाडौं महानगरपालिका	संस्थागत	९८४९३४२४३९
९११	२७०३१०७७ ८	विभूति बैकल्पिक विद्यालय	काठमाडौं महानगरपालिका	सामुदायि क	९८५१०००३३०
९१२	२७०३१०७७ ९	शिक्षान्तर स्कुल	काठमाडौं महानगरपालिका	संस्थागत	१२०४२८३८
९१३	२७०३१०७८ २	अवेरनेस इन्टरनेशनल एकेडेमी-- (AIA)	काठमाडौं महानगरपालिका	संस्थागत	९८५११७१९१७
९१४	२७०३१०७८ ६	क्लिन्टन स्कुल	काठमाडौं महानगरपालिका	संस्थागत	९८४१२००७०९
९१५	२७०३१०७८ ८	ज्ञान विकाश आधारभूत विद्यालय	काठमाडौं महानगरपालिका	सामुदायि क	९८४१५३८६४०

क्र.सं.	संकेत नं.	विद्यालयको नाम	ठेगाना -- स्थानीयतह)	प्रकार	सम्पर्क नं.
९१६	२७०३१०७९ ४	जलजला शिशु सदन इङ्ग्लस बोर्डिङ स्कूल	काठमाडौं महानगरपालिका	संस्थागत	९८५११११९३०
९१७	२७०३१०८० १	ह्वाइट हेभेन एकेडेमी	काठमाडौं महानगरपालिका	संस्थागत	९८४१५९७८७७
९१८	२७०३१०८० ७	लुम्बिनी एकेडेमी सेकेण्डरी स्कूल	काठमाडौं महानगरपालिका	संस्थागत	९८५१०९५५६५
९१९	२७०३१०८० ८	ग्रीन लन्स एकेडेमी	काठमाडौं महानगरपालिका	संस्थागत	९८४९३५६१७५
९२०	२७०३१०८० ९	ग्लोबल कलेज अफ म्यानेजमेन्ट	काठमाडौं महानगरपालिका	संस्थागत	१४४९००२१
९२१	२७०३१०८१ ०	अल्पाइन भ्याली स्कूल	काठमाडौं महानगरपालिका	संस्थागत	९८४१७६९०९०
९२२	२७०३१०८१ १	वीज किड्स इन्टरनेशनल इङ्ग्लस बोर्डिङ स्कूल	काठमाडौं महानगरपालिका	संस्थागत	९८४१२९१८३७
९२३	२७०३१०८१ ३	शेचेन महाबौद्ध विद्यालय	काठमाडौं महानगरपालिका	संस्थागत	९८५१००८७५३
९२४	२७०३१०८१ ४	साउदर्न प्याराडाइज इङ्ग्लस बोर्डिङ स्कूल	काठमाडौं महानगरपालिका	संस्थागत	९८४१४०८५३८
९२५	२७०३१०८१ ८	सेन्ट पौल इन्टरनेशनल स्कूल	काठमाडौं महानगरपालिका	संस्थागत	१२३४५६७८९०
९२६	२७०३१०८२ १	राष्ट्रिय तारा सेकेण्डरी स्कूल	काठमाडौं महानगरपालिका	संस्थागत	--
९२७	२७०३१०८२ २	त्रिलोक चिल्ड्रेन्स एकेडेमी	काठमाडौं महानगरपालिका	संस्थागत	९८४१४८९५६८
९२८	२७०३१०८२ ३	जिनिअस् वर्ल्ड स्कूल	काठमाडौं महानगरपालिका	संस्थागत	९८४१५४२६९७
९२९	२७०३१०८२ ४	साई शिक्षा निकेतन स्कूल	काठमाडौं महानगरपालिका	संस्थागत	९८४१८०८७८८
९३०	२७०३१०८२ ९	गोरक्ष निखिल ज्योति दिव्य विद्याश्रम	काठमाडौं महानगरपालिका	संस्थागत	९८४९३७७९७१
९३१	२७०३१०८३ १	एन्जेल्स वर्ल्ड इन्टरनेशनल एकेडेमी	काठमाडौं महानगरपालिका	संस्थागत	९८४३४७३३४८
९३२	२७०३१०८३ २	लर्निङ जोन एकेडेमी	काठमाडौं महानगरपालिका	संस्थागत	--
९३३	२७०३१०८३ ४	अद्वितीय बोर्डिङ हाई स्कूल	काठमाडौं महानगरपालिका	संस्थागत	९८५११३२१४२

क्र.सं.	संकेत नं.	विद्यालयको नाम	ठेगाना -- स्थानीयतह)	प्रकार	सम्पर्क नं.
९३४	२७०३१०८३ ५	आशिर्वाद बोर्डिङ स्कुल	काठमाडौं महानगरपालिका	संस्थागत	९८४१८३५६६४
९३५	२७०३१०८३ ७	गौरी शंकर इङ्ग्लिस बोर्डिङ स्कुल	काठमाडौं महानगरपालिका	संस्थागत	९८१३७८८९३९
९३६	२७०३१०८३ ८	SchEMS पब्लिक स्कुल	काठमाडौं महानगरपालिका	संस्थागत	९८४१५४१६७१
९३७	२७०३१०८३ ९	चिल्ड्रेन इटर्नल एकेडेमी	काठमाडौं महानगरपालिका	संस्थागत	९८५१०९१५७७
९३८	२७०३१०८४ १	दक्षिण विन्दु स्कुल	काठमाडौं महानगरपालिका	संस्थागत	९८५११२१७९३
९३९	२७०३१०८४ ६	शुभदीप पब्लिक स्कुल	काठमाडौं महानगरपालिका	संस्थागत	९८४१५५८७३५
९४०	२७०३१०८४ ७	कामना इन्टरनेशनल स्कुल	काठमाडौं महानगरपालिका	संस्थागत	१४२७३३२२
९४१	२७०३१०८४ ८	बालपीठ आधारभूत विद्यालय	काठमाडौं महानगरपालिका	सामुदायिक	९८४१२९१११५
९४२	२७०३१०८५ ०	काठमाडौं भ्याली स्कुल	काठमाडौं महानगरपालिका	संस्थागत	९८५१०३०२३६
९४३	२७०३१०८५ २	राष्ट्रिय सुनगाभा बोर्डिङ हाई स्कुल	काठमाडौं महानगरपालिका	संस्थागत	९८५१०८३३६६
९४४	२७०३१०८५ ४	एलिक्सियर एकेडेमी	काठमाडौं महानगरपालिका	संस्थागत	९८५१०२१३८७
९४५	२७०३१०८५ ६	प्रस्फूटन इन्टरनेशनल एकेडेमी	काठमाडौं महानगरपालिका	संस्थागत	९८५१०५२३३९
९४६	२७०३१०८५ ९	काव्य इङ्ग्लिस बोर्डिङ स्कुल	काठमाडौं महानगरपालिका	संस्थागत	९८४९१९००७७
९४७	२७०३१०८६ ०	जीवन ज्योति बैकल्पिक विद्यालय	काठमाडौं महानगरपालिका	सामुदायिक	९८४३२८१८६०
९४८	२७०३१०८६ १	हेम्स् स्कुल	काठमाडौं महानगरपालिका	संस्थागत	९८५१०९९१८५
९४९	२७०३१०८६ ३	सत्य साई स्कुल	काठमाडौं महानगरपालिका	संस्थागत	९८४१५२१२७०
९५०	२७०३१०८६ ६	सान्त्वना मेमोरियल एकेडेमी	काठमाडौं महानगरपालिका	संस्थागत	९८५१२३३०८८
९५१	२७०३१०८६ ७	दिव्य दर्शन एकेडेमी	काठमाडौं महानगरपालिका	संस्थागत	९८५१११७४२१

क्र.सं.	संकेत नं.	विद्यालयको नाम	ठेगाना -- स्थानीयतह)	प्रकार	सम्पर्क नं.
९५२	२७०३१०८६ ८	ग्ल्यासियर इन्टरनेशनल	काठमाडौं महानगरपालिका	संस्थागत	९८४३९१६७८४
९५३	२७०३१०८७ ०	क्रिष्टल एकेडेमी	काठमाडौं महानगरपालिका	संस्थागत	१२३४५६७८
९५४	२७०३१०८७ २	अपोलो इन्टरनेशनल एकेडेमी	काठमाडौं महानगरपालिका	संस्थागत	९८०३१८०३०८
९५५	२७०३१०८७ ८	स्कोलार्स होम एकेडेमी	काठमाडौं महानगरपालिका	संस्थागत	९८५११२२६२१
९५६	२७०३१०८७ ९	सिग्मा सेकेण्डरी स्कुल	काठमाडौं महानगरपालिका	संस्थागत	--
९५७	२७०३१०८८ ०	ब्लुमिड स्कोलार्स' एकेडेमी	काठमाडौं महानगरपालिका	संस्थागत	१४२३२३४३
९५८	२७०३१०८८ २	काठमाडौं बोन्साई एकेडेमी	काठमाडौं महानगरपालिका	संस्थागत	९८५१०६३०३७
९५९	२७०३१०८८ ३	दिक्षान्त एकेडेमी	काठमाडौं महानगरपालिका	संस्थागत	९८४१४६०६६७
९६०	२७०३१०८८ ४	क्याम्ब्रिज पब्लिक स्कुल	काठमाडौं महानगरपालिका	संस्थागत	९८५११८३७२७
९६१	२७०३१०८८ ९	जोहन डिवे सेकेण्डरी स्कुल	काठमाडौं महानगरपालिका	संस्थागत	९८१७०१२८८९
९६२	२७०३१०८९ ०	इङ्ग्लस प्रीपेरेटरी स्कुल	काठमाडौं महानगरपालिका	संस्थागत	९८४१२०६८७७
९६३	२७०३१०८९ १	सान्त्वना बैकल्पिक विद्यालय	काठमाडौं महानगरपालिका	सामुदायिक	९८५१०५७२२६
९६४	२७०३१०८९ ५	किड्स लर्निङ स्कुल	काठमाडौं महानगरपालिका	संस्थागत	९८६११३८०४०
९६५	२७०३१०८९ ६	गोल्डेन गार्डेन इन्टरनेशनल एकेडेमी	काठमाडौं महानगरपालिका	संस्थागत	९८४३०३६७८०
९६६	२७०३१०८९ ७	याप्पल इन्टरनेशनल स्कुल	काठमाडौं महानगरपालिका	संस्थागत	१४११२४१५
९६७	२७०३१०९० ५	इन्द्रवती पब्लिक स्कुल --I.P.S)	काठमाडौं महानगरपालिका	संस्थागत	९८४१३१६५२२
९६८	२७०३१०९१ ३	त्रिरत्र विद्यालय	काठमाडौं महानगरपालिका	संस्थागत	९८५४०८१८५७
९६९	२७०३१०९१ ७	प्राक्सिस इन्टरनेशनल एकेडेमी	काठमाडौं महानगरपालिका	संस्थागत	--

क्र.सं.	संकेत नं.	विद्यालयको नाम	ठेगाना -- स्थानीयतह)	प्रकार	सम्पर्क नं.
९७०	२७०३१०९१ ८	क्रियसन एकेडेमी	काठमाडौं महानगरपालिका	संस्थागत	--
९७१	२७०३१०९२ ४	सिफल स्कुल	काठमाडौं महानगरपालिका	संस्थागत	९८४९३७३९७७
९७२	२७०३१०९२ ५	वेन्डि हाउस स्कुल	काठमाडौं महानगरपालिका	संस्थागत	९८४०३७८८९८
९७३	२७०३१०९२ ६	जेभियर इन्टरनेशनल स्कुल	काठमाडौं महानगरपालिका	संस्थागत	९८१०२८२२०६
९७४	२७०३१०९२ ७	नेशनल क्रियटिभ को-एजुकेशनल स्कुल	काठमाडौं महानगरपालिका	संस्थागत	१४४३२६४९
९७५	२७०३१०९३ ०	जनकनाथ मेमोरियल इङ्ग्लिस बोर्डिङ स्कुल	काठमाडौं महानगरपालिका	संस्थागत	--
९७६	२७०३१०९३ १	स्वर्णिम शिक्षा सदन सेकेण्डरी स्कुल	काठमाडौं महानगरपालिका	संस्थागत	९८५१०६४२३१
९७७	२७०३१०९३ २	बेलमन्ट इन्टरनेशनल स्कुल	काठमाडौं महानगरपालिका	संस्थागत	९८५१०७५९७५
९७८	२७०३१०९३ ४	यूरो किङ्गडम स्कुल	काठमाडौं महानगरपालिका	संस्थागत	९८४१४१५८३१
९७९	२७०३१०९३ ९	फ्युचर स्टार इङ्ग्लिस सेकेण्डरी स्कुल	काठमाडौं महानगरपालिका	संस्थागत	१४२७४५७०
९८०	२७०३१०९४ ०	शताब्दी बोर्डिङ स्कुल	काठमाडौं महानगरपालिका	संस्थागत	९८४९६८७३०७
९८१	२७०३१०९४ ३	साइन मोडेल स्कुल	काठमाडौं महानगरपालिका	संस्थागत	--
९८२	२७०३१०९४ ४	मेरिडियन इन्टरनेशनल स्कुल	काठमाडौं महानगरपालिका	संस्थागत	९८४१३०५३५५
९८३	२७०३१०९४ ५	रेन्वो इन्टरनेशनल बोर्डिङ सेकेण्डरी स्कुल	काठमाडौं महानगरपालिका	संस्थागत	९८५१०८२१८२
९८४	२७०३१०९४ ६	स्वयम्भु इङ्ग्लिस बोर्डिङ स्कुल	काठमाडौं महानगरपालिका	संस्थागत	९८४१२४४६२६
९८५	२७०३१०९४ ८	प्रज्ञान स्कुल	काठमाडौं महानगरपालिका	संस्थागत	९८४१७९३६२७
९८६	२७०३१०९५ ८	जिनेसिस एकेडेमी	काठमाडौं महानगरपालिका	संस्थागत	९८४१४४७१०५
९८७	२७०३१०९५ ९	टासी असफान स्कुल	काठमाडौं महानगरपालिका	संस्थागत	९८१३४३१४५५

क्र.सं.	संकेत नं.	विद्यालयको नाम	ठेगाना -- स्थानीयतह)	प्रकार	सम्पर्क नं.
९८८	२७०३१०९६ ०	I.Joseph पब्लिक स्कुल	काठमाडौं महानगरपालिका	संस्थागत	९८५१०६०५२८
९८९	२७०३१०९६ २	हिमशीला बोर्डिङ स्कुल	काठमाडौं महानगरपालिका	संस्थागत	९८४१२०२४५८
९९०	२७०३१०९६ ३	समता स्कुल	काठमाडौं महानगरपालिका	संस्थागत	९८४१४७५१०६
९९१	२७०३१०९६ ४	टोड्लर्स स्कुल	काठमाडौं महानगरपालिका	संस्थागत	९८४३०१७१३६
९९२	२७०३१०९६ ५	कान्जिरोवा नेशनल स्कुल	काठमाडौं महानगरपालिका	संस्थागत	९८५१२३५२१७
९९३	२७०३१०९६ ९	नाशा नेशनल सेकेण्डरी स्कुल	काठमाडौं महानगरपालिका	संस्थागत	९८५१२०७५५२
९९४	२७०३१०९७ ०	एक्सिस इन्टरनेशनल स्कुल	काठमाडौं महानगरपालिका	संस्थागत	९८५११८५०७३
९९५	२७०३१०९७ २	ट्राइविद्या शिक्षा सदन	काठमाडौं महानगरपालिका	संस्थागत	९८४१०४७५३०
९९६	२७०३१०९७ ६	ब्रिज वाटर इन्टरनेशनल स्कुल	काठमाडौं महानगरपालिका	संस्थागत	९८०२०२४५५५
९९७	२७०३१०९७ ८	नेपाल एभरेष्ट मन्टेसरी स्कुल	काठमाडौं महानगरपालिका	संस्थागत	९८४१५१५९३५
९९८	२७०३१०९७ ९	स्टाइनर एकेडेमी	काठमाडौं महानगरपालिका	संस्थागत	९८४१९०७७६२
९९९	२७०३१०९८ ३	स्काईलाइट स्कुल	काठमाडौं महानगरपालिका	संस्थागत	९८५१०३०९२२
१०० ०	२७०३१०९८ ५	एडभान्स्ड एकेडेमी	काठमाडौं महानगरपालिका	संस्थागत	९८४१२८७१७०
१०० १	२७०३१०९८ ८	यम इन्टरनेशनल एकेडेमी	काठमाडौं महानगरपालिका	संस्थागत	९८४१२८५८३३
१०० २	२७०३१०९८ ९	रिचमण्ड एकेडेमी	काठमाडौं महानगरपालिका	संस्थागत	९८५११५६७५१
१०० ३	२७०३१०९९ ०	इडिफाई स्कुल	काठमाडौं महानगरपालिका	संस्थागत	९८०८०९९००४
१०० ४	२७०३१०९९ २	लिभरपुल सेकेण्डरी स्कुल	काठमाडौं महानगरपालिका	संस्थागत	९८५१०८३९१०
१०० ५	२७०३१०९९ ४	अखण्ड विद्या सदन	काठमाडौं महानगरपालिका	संस्थागत	९८५१०८७०२९

क्र.सं.	संकेत नं.	विद्यालयको नाम	ठेगाना -- स्थानीयतह)	प्रकार	सम्पर्क नं.
१०० ६	२७०३१०९९ ५	निसर्ग बाटिका स्कुल	काठमाडौं महानगरपालिका	संस्थागत	९८४१४२२०१२
१०० ७	२७०३१०९९ ६	ओलम्पिया वर्ल्ड स्कुल	काठमाडौं महानगरपालिका	संस्थागत	९८४१२०७३७६
१०० ८	२७०३१०९९ ७	एपेक्स लाइफ स्कुल	काठमाडौं महानगरपालिका	संस्थागत	--
१०० ९	२७०३११०० ०	यास स्कुल	काठमाडौं महानगरपालिका	संस्थागत	९८५११८७१०५
१०१ ०	२७०३११०० १	विश्व शान्ति बुद्ध शिक्षालय	काठमाडौं महानगरपालिका	संस्थागत	९८४१३५९८५६
१०१ १	२७०३११०० ८	प्रितिमा इङ्ग्लस माध्यमिक विद्यालय	काठमाडौं महानगरपालिका	संस्थागत	९८४२६६२४५९
१०१ २	२७०३११०१ ९	संकारी स्कुल	काठमाडौं महानगरपालिका	संस्थागत	९८५१०८३७०५
१०१ ३	२७०३११०२ ०	बिभुति नेशनल स्कुल	काठमाडौं महानगरपालिका	संस्थागत	९७५१०१०१३२
१०१ ४	२७०३११०२ १	क्यारिना इन्टरनेशनल एकेडेमी	काठमाडौं महानगरपालिका	संस्थागत	१४३८५५०४
१०१ ५	२७०३११०२ २	शिव बाबा स्कुल	काठमाडौं महानगरपालिका	संस्थागत	९९८४१२५५३३ १
१०१ ६	२७०३११०२ ४	द रोलिङ स्टोन्स स्कुल	काठमाडौं महानगरपालिका	संस्थागत	९८५१०३२०२२
१०१ ७	२७०३११०५ ०	एभरेष्ट इनोभेटिभ इन्टरनेशनल स्कुल	काठमाडौं महानगरपालिका	संस्थागत	९८५११३९९३३
१०१ ८	२७०३११०७ ०	संस्कृति स्कुल	काठमाडौं महानगरपालिका	संस्थागत	९८५१०७७६७१
१०१ ९	२७०३७००१ १	होलि Care इङ्ग्लस बोर्डिङ स्कुल	काठमाडौं महानगरपालिका	संस्थागत	९८४११६१६८८
१०२ ०	२७०५२००१ ८	काठमाडौं भ्याली स्कुल	काठमाडौं महानगरपालिका	संस्थागत	९८४१७४७७०७
१०२ १	२७०३३००० १	कीर्तिपुर इङ्ग्लस बोर्डिङ स्कुल	कीर्तिपुर नगरपालिका	संस्थागत	--
१०२ २	२७०३३००० ३	गोल्डेन रेज् एकेडेमी	कीर्तिपुर नगरपालिका	संस्थागत	--
१०२ ३	२७०३३००० ६	गोरखनाथ माध्यमिक विद्यालय	कीर्तिपुर नगरपालिका	सामुदायिक	९८४१३६४५१२

क्र.सं.	संकेत नं.	विद्यालयको नाम	ठेगाना -- स्थानीयतह)	प्रकार	सम्पर्क नं.
१०२ ४	२७०३३००० ७	इन्द्रायणी आधारभूत विद्यालय	कीर्तिपुर नगरपालिका	सामुदायिक	९८४१६२९६८०
१०२ ५	२७०३३००० ८	कीर्ति सेकेण्डरी बोर्डिङ स्कूल	कीर्तिपुर नगरपालिका	संस्थागत	९८४१६६९७८०
१०२ ६	२७०३३००१ ०	कीर्तिपुर माध्यमिक विद्यालय	कीर्तिपुर नगरपालिका	सामुदायिक	९८४१२९७७८७
१०२ ७	२७०३३००१ १	नेपाल APF स्कूल	कीर्तिपुर नगरपालिका	संस्थागत	९७४१३२१३४७
१०२ ८	२७०३३००१ ४	लोक आदर्श एकेडेमी	कीर्तिपुर नगरपालिका	संस्थागत	९८५११३१५०९
१०२ ९	२७०३३००१ ५	साउथ भ्याली इङ्ग्लिस सेकेण्डरी स्कूल	कीर्तिपुर नगरपालिका	संस्थागत	--
१०३ ०	२७०३३००१ ६	टौदह राष्ट्रिय सेकेण्डरी स्कूल	कीर्तिपुर नगरपालिका	सामुदायिक	९८४१२३७१५४
१०३ १	२७०३३००१ ७	बालकुमारी माध्यमिक विद्यालय	कीर्तिपुर नगरपालिका	सामुदायिक	९८५११२२९७२
१०३ २	२७०३३००१ ८	पुष्पसदन बोर्डिङ हाई स्कूल	कीर्तिपुर नगरपालिका	संस्थागत	९८५१०५३३००
१०३ ३	२७०३३००१ ९	पाँगा सेकेण्डरी स्कूल	कीर्तिपुर नगरपालिका	संस्थागत	९८४१२८८७१२
१०३ ४	२७०३३००२ ०	बाघ भैरव माध्यमिक विद्यालय	कीर्तिपुर नगरपालिका	सामुदायिक	९८६००१२१४८
१०३ ५	२७०३३००२ १	मंगल माध्यमिक विद्यालय	कीर्तिपुर नगरपालिका	सामुदायिक	१४३३०५४४
१०३ ६	२७०३३००२ २	ग्रीन भिलेज सेकेण्डरी स्कूल	कीर्तिपुर नगरपालिका	संस्थागत	--
१०३ ७	२७०३३००२ ३	आदिनाथ माध्यमिक विद्यालय	कीर्तिपुर नगरपालिका	सामुदायिक	९७४१०३०४७५
१०३ ८	२७०३३००२ ४	सलिभनिया एकेडेमी	कीर्तिपुर नगरपालिका	संस्थागत	९८४१८२६९६२
१०३ ९	२७०३३००२ ५	एन्जल एकेडेमी	कीर्तिपुर नगरपालिका	संस्थागत	९८४१३६४५२३
१०४ ०	२७०३३००२ ६	बाघ भैरव बोर्डिङ हाई स्कूल	कीर्तिपुर नगरपालिका	संस्थागत	--
१०४ १	२७०३३००२ ७	जनसेवा माध्यमिक विद्यालय	कीर्तिपुर नगरपालिका	सामुदायिक	९८५१०८७७३०

क्र.सं.	संकेत नं.	विद्यालयको नाम	ठेगाना -- स्थानीयतह)	प्रकार	सम्पर्क नं.
१०४ २	२७०३३००२ ८	नव ज्योति आधारभूत विद्यालय	कीर्तिपुर नगरपालिका	सामुदायिक	९८४१३७५९४७
१०४ ३	२७०३३००२ ९	ज्योति आवासीय विद्यालय	कीर्तिपुर नगरपालिका	संस्थागत	९८४०१८७८५७
१०४ ४	२७०३३००३ ०	ल्यावोरेटोरी सेकेण्डरी स्कुल	कीर्तिपुर नगरपालिका	संस्थागत	९८५११०७३५५
१०४ ५	२७०३३००३ १	उज्वल शिशु निकेतन एकेडेमी	कीर्तिपुर नगरपालिका	संस्थागत	९८५१०६५५२५
१०४ ६	२७०३३००३ २	हिल टाउन सेकेण्डरी स्कुल	कीर्तिपुर नगरपालिका	संस्थागत	--
१०४ ७	२७०३३००३ ४	मेगस इङ्ग्लस स्कुल	कीर्तिपुर नगरपालिका	संस्थागत	--
१०४ ८	२७०३३००३ ५	राराहिल मेमोरियल स्कुल	कीर्तिपुर नगरपालिका	संस्थागत	--
१०४ ९	२७०३३००३ ६	वैष्णवी सेकेण्डरी स्कुल	कीर्तिपुर नगरपालिका	सामुदायिक	--
१०५ ०	२७०३३००३ ७	क्रियटिभ एकेडेमी	कीर्तिपुर नगरपालिका	संस्थागत	९८५१०१४३१७
१०५ १	२७०३३००३ ८	शुभकामना एकेडेमी	कीर्तिपुर नगरपालिका	संस्थागत	९८५१०९७७१६
१०५ २	२७०३३००३ ९	विश्व राष्ट्रिय सेकेण्डरी स्कुल	कीर्तिपुर नगरपालिका	सामुदायिक	९८४१४९६४०२
१०५ ३	२७०३३००४ २	कीर्तिपुर गृहणी महिला विद्यालय	कीर्तिपुर नगरपालिका	सामुदायिक	९८४१६४९९८९
१०५ ४	२७०३३००४ ५	ग्रीन भिलेज एजुकेशन फउण्डेशन	कीर्तिपुर नगरपालिका	संस्थागत	९८५१२४४५५७
१०५ ५	२७०३३००४ ६	माउण्ट मेरिगोल्ड स्कुल	कीर्तिपुर नगरपालिका	संस्थागत	९८४१३०१४३०
१०५ ६	२७०३३००५ ०	सफलता HIV शिक्षा सदन	कीर्तिपुर नगरपालिका	संस्थागत	९८४९०९००५७
१०५ ७	२७०३३००५ २	ग्लोरिया स्कुल	कीर्तिपुर नगरपालिका	संस्थागत	९८४१५४९१७८
१०५ ८	२७०३३००५ ३	Tsoknyi Gechak स्कुल	कीर्तिपुर नगरपालिका	संस्थागत	९८४००२१७४७
१०५ ९	२७००७००० १	महेश नारायण आधारभूत विद्यालय	नागार्जुन नगरपालिका	सामुदायिक	९८४१८०४०९५

क्र.सं.	संकेत नं.	विद्यालयको नाम	ठेगाना -- स्थानीयतह)	प्रकार	सम्पर्क नं.
१०६ ०	२७००७००० २	भिमढुङ्गा आधारभूत विद्यालय	नागार्जुन नगरपालिका	सामुदायिक	९८४१९२३७९३
१०६ १	२७००७००० ३	नविन ज्योति इङ्ग्लस बोर्डिङ स्कूल	नागार्जुन नगरपालिका	संस्थागत	९८४१२८५७८०
१०६ २	२७००७००० ५	बालबोध माध्यमिक विद्यालय	नागार्जुन नगरपालिका	सामुदायिक	९८५१०४९२६१
१०६ ३	२७००७००० ६	मजुवा आधारभूत विद्यालय	नागार्जुन नगरपालिका	सामुदायिक	९८४१८९८४८५
१०६ ४	२७००७००० ७	सोफिज वर्ल्डस्कूल	नागार्जुन नगरपालिका	संस्थागत	--
१०६ ५	२७०२४००० १	सिता बाल विकास आधारभूत विद्यालय	नागार्जुन नगरपालिका	सामुदायिक	९८५१००४०५०
१०६ ६	२७०२४००० २	ग्लोबल भिजन स्कोलार्स' एकेडेमी	नागार्जुन नगरपालिका	संस्थागत	९८५१०६४४३५
१०६ ७	२७०२४००० ३	इचङ्गु नारायण आधारभूत विद्यालय	नागार्जुन नगरपालिका	सामुदायिक	९८६१७११९२६
१०६ ८	२७०२४००० ४	बाल विकास माध्यमिक विद्यालय	नागार्जुन नगरपालिका	सामुदायिक	--
१०६ ९	२७०२४००० ५	हलचोक माध्यमिक विद्यालय	नागार्जुन नगरपालिका	सामुदायिक	९८४१५२४५९१
१०७ ०	२७०२४००० ६	नामग्याल मिडिल बोर्डिङ स्कूल	नागार्जुन नगरपालिका	संस्थागत	९८०८२८४७४४
१०७ १	२७०२४००० ७	श्रद्धा महिला विद्यालय	नागार्जुन नगरपालिका	संस्थागत	९८४१३९६०२३
१०७ २	२७०२४००० ९	सभ्यता पाठशाला	नागार्जुन नगरपालिका	संस्थागत	--
१०७ ३	२७०२४००१ ०	ग्रीन कान्तिपुर इङ्ग्लस बोर्डिङ स्कूल	नागार्जुन नगरपालिका	संस्थागत	९८४३०३५२५७
१०७ ४	२७०२४००१ १	पिपुल्स फ्राइन्डसिप एकेडेमी	नागार्जुन नगरपालिका	संस्थागत	९८४१४१९३५७
१०७ ५	२७०२४००१ २	लिटिल क्लाइम्बर्स इङ्ग्लस बोर्डिङ स्कूल	नागार्जुन नगरपालिका	संस्थागत	९८५१०१४३६६
१०७ ६	२७०२४००१ ४	चेतना सदन इङ्ग्लस बोर्डिङ स्कूल	नागार्जुन नगरपालिका	संस्थागत	९८४१३९३०९५
१०७ ७	२७०२४००१ ६	न्यू क्रियटिभ इङ्ग्लस बोर्डिङ स्कूल	नागार्जुन नगरपालिका	संस्थागत	९८१८४९९३०८

क्र.सं.	संकेत नं.	विद्यालयको नाम	ठेगाना -- स्थानीयतह)	प्रकार	सम्पर्क नं.
१०७ ८	२७०२४००१ ७	इन्टरनेशनल पीस एकेडेमी	नागार्जुन नगरपालिका	संस्थागत	९८४१५४७२३०
१०७ ९	२७०२४००१ ८	रीड मोडेल स्कुल	नागार्जुन नगरपालिका	संस्थागत	९८५११६५६५२
१०८ ०	२७०२४००१ ९	नमुना अध्ययन इङ्ग्लिस बोर्डिङ स्कुल	नागार्जुन नगरपालिका	संस्थागत	९८५१२०५३२१
१०८ १	२७०२४००२ २	कोरोना इन्टरनेशनल स्कुल	नागार्जुन नगरपालिका	संस्थागत	--
१०८ २	२७०२४००२ ४	सरस्वती विद्या मन्दिर सेकेण्डरी स्कुल	नागार्जुन नगरपालिका	संस्थागत	९८५१०१६७५६
१०८ ३	२७०३१००८ २	निक एकेडेमी	नागार्जुन नगरपालिका	संस्थागत	९८५१०४२८४२
१०८ ४	२७०३१०१६ ९	बेवी एन्जल इङ्ग्लिस बोर्डिङ स्कुल	नागार्जुन नगरपालिका	संस्थागत	९८४१४१५९००
१०८ ५	२७०३१०२५ ८	टाइम्स् इलिमेन्ट्री स्कुल	नागार्जुन नगरपालिका	संस्थागत	९८५११३०२३४
१०८ ६	२७०३१०४१ ७	लिटिल बुद्ध स्कुल	नागार्जुन नगरपालिका	संस्थागत	९८४१०३१९४४
१०८ ७	२७०३१०४७ ७	नागार्जुन भ्याली एकेडेमी	नागार्जुन नगरपालिका	संस्थागत	९८४१४१३६१०
१०८ ८	२७०३१०५५ २	प्याराडाइज इङ्ग्लिस बोर्डिङ स्कुल	नागार्जुन नगरपालिका	संस्थागत	९८४१४१९१९३
१०८ ९	२७०३१०६१ ९	वील्सन एकेडेमी	नागार्जुन नगरपालिका	संस्थागत	९८५१०६२४८०
१०९ ०	२७०३१०६१ ९	वील्सन एकेडेमी	नागार्जुन नगरपालिका	संस्थागत	९८५१०६२४८०
१०९ १	२७०३१०७५ ३	स्टान्डर्ड कोएड इङ्ग्लिस बोर्डिङ स्कुल	नागार्जुन नगरपालिका	संस्थागत	९८५१०९९५१९
१०९ २	२७०३१०९३ ६	एन्जेल्स् होम्स एकेडेमी	नागार्जुन नगरपालिका	संस्थागत	९८४१४१६३५३
१०९ ३	२७०३१०९३ ७	हार्भर्ड होमल्याण्ड इन्टरनेशनल स्कुल	नागार्जुन नगरपालिका	संस्थागत	९८५१०९३९२२
१०९ ४	२७०४६००० १	सरस्वती आधारभूत विद्यालय	नागार्जुन नगरपालिका	सामुदायि क	९८४१२२४३२६
१०९ ५	२७०४६००० २	कल्पेश्वर आधारभूत विद्यालय	नागार्जुन नगरपालिका	सामुदायि क	९८४१४१२१९७

क्र.सं.	संकेत नं.	विद्यालयको नाम	ठेगाना -- स्थानीयतह)	प्रकार	सम्पर्क नं.
१०९ ६	२७०४६००० ३	ज्योति आधारभूत विद्यालय	नागार्जुन नगरपालिका	सामुदायिक	९८४३१३३२८६
१०९ ७	२७०४६००० ४	इन्द्र आधारभूत विद्यालय	नागार्जुन नगरपालिका	सामुदायिक	९८५११५९३९१
१०९ ८	२७०४६००० ५	Daisy एजुकेशनल एकेडेमी	नागार्जुन नगरपालिका	संस्थागत	९८५१२२६२२८
१०९ ९	२७०४६००० ६	गजुमुखी इङ्ग्लिस बोर्डिङ स्कूल	नागार्जुन नगरपालिका	संस्थागत	९८४१२२३७४३
११० ०	२७०४६००० ७	माइलस्टोन युथ इङ्ग्लिस बोर्डिङ स्कूल	नागार्जुन नगरपालिका	संस्थागत	९८५१०८२९४१
११० १	२७०४६००० ८	रत्नराज्य माध्यमिक विद्यालय	नागार्जुन नगरपालिका	सामुदायिक	९८४१९१७०७२
११० २	२७०४६००० ९	सिताराम माध्यमिक विद्यालय	नागार्जुन नगरपालिका	सामुदायिक	९८४१३४१३०३
११० ३	२७०४६००१ २	डिवी डन एकेडेमी	नागार्जुन नगरपालिका	संस्थागत	९८४१५६८११३
११० ४	२७०५०००० १	अमर ज्योति माध्यमिक विद्यालय	नागार्जुन नगरपालिका	सामुदायिक	९८५१०६८६९०
११० ५	२७०५०००० २	मण्डला इन्टरनेशनल स्कूल	नागार्जुन नगरपालिका	संस्थागत	९८५११५३२६७
११० ६	२७०५०००० ७	पञ्चकन्या माध्यमिक विद्यालय	नागार्जुन नगरपालिका	सामुदायिक	९८४३२७४१२७
११० ७	२७०५०००० ८	ज्ञानकुञ्ज विद्यामन्दिर	नागार्जुन नगरपालिका	संस्थागत	९८५१०८८०९०
११० ८	२७०५०००१ ०	हाम्रो आदर्श महिला विद्यालय विद्यालय	नागार्जुन नगरपालिका	सामुदायिक	९८६१८४८८२४
११० ९	२७०५२००० १	एक्सल पब्लिक इङ्ग्लिस बोर्डिङ स्कूल	नागार्जुन नगरपालिका	सामुदायिक	९८५११४९२७२
१११ ०	२७०५२००० २	कर्म लक्ष्मि लिङ्ग स्कूल	नागार्जुन नगरपालिका	संस्थागत	९८१८१८०८७३
१११ १	२७०५२००० ३	ग्रीन फिल्ड नेशनल सेकेण्डरी स्कूल	नागार्जुन नगरपालिका	संस्थागत	९८५१०११६६९
१११ २	२७०५२००० ५	रेडियन्ट पब्लिक बोर्डिङ स्कूल	नागार्जुन नगरपालिका	संस्थागत	९८५११३१९६३
१११ ३	२७०५२००० ७	जनउद्धार माध्यमिक विद्यालय	नागार्जुन नगरपालिका	सामुदायिक	--

क्र.सं.	संकेत नं.	विद्यालयको नाम	ठेगाना -- स्थानीयतह)	प्रकार	सम्पर्क नं.
१११ ४	२७०५२००० ८	आर्य एकेडेमी --एन इङ्ग्लस मिडियम सेकेण्डरी स्कुल)	नागार्जुन नगरपालिका	संस्थागत	९८४९०४५८३१
१११ ५	२७०५२००० ९	महा मञ्जुश्री इङ्ग्लस बोर्डिङ स्कुल	नागार्जुन नगरपालिका	संस्थागत	९७५७००८००५
१११ ६	२७०५२००१ ०	पिपुल्स एकेडेमी	नागार्जुन नगरपालिका	संस्थागत	९८४१५३४३३६
१११ ७	२७०५२००१ १	युवा सहभागिता माध्यमिक विद्यालय	नागार्जुन नगरपालिका	सामुदायिक	१४२८०००४
१११ ८	२७०५२००१ २	शिशु निकुञ्ज इङ्ग्लस बोर्डिङ स्कुल	नागार्जुन नगरपालिका	संस्थागत	९८४१३८५४२८
१११ ९	२७०५२००१ ३	सितापाइला माध्यमिक विद्यालय	नागार्जुन नगरपालिका	सामुदायिक	९८५१२१२०४२
११२ ०	२७०५२००१ ५	ज्योति एकेडेमी	नागार्जुन नगरपालिका	संस्थागत	९८५१०६१६५४
११२ १	२७०५२००१ ६	बीग बुद्ध नेशनल एकेडेमी	नागार्जुन नगरपालिका	संस्थागत	९८४१८३७३८८
११२ २	२७०५२००१ ७	शुभयुग सेकेण्डरी स्कुल	नागार्जुन नगरपालिका	संस्थागत	९८४१४१२८३४
११२ ३	२७०५२००२ ०	कर्म साम्तेन लिङ्ग गुम्बा विद्यालय	नागार्जुन नगरपालिका	सामुदायिक	९८०३७८१२६२
११२ ४	२७०५२००२ १	वीरसेवा नेशनल सेकेण्डरी स्कुल	नागार्जुन नगरपालिका	संस्थागत	९८५६०४८१८५
११२ ५	२७०५६००१ ०	थाँकर इङ्ग्लस बोर्डिङ स्कुल	नागार्जुन नगरपालिका	संस्थागत	--
११२ ६	२७००३००० १	उग्रतारा माध्यमिक विद्यालय	शंखरापुर नगरपालिका	सामुदायिक	९८४१४२४४७४
११२ ७	२७००३००० २	बनदेवी आधारभूत विद्यालय	शंखरापुर नगरपालिका	सामुदायिक	९८६००१४२७४
११२ ८	२७००३००० ३	सेरेन हिल इङ्ग्लस स्कुल	शंखरापुर नगरपालिका	संस्थागत	९८५१००५९३४
११२ ९	२७००३००० ४	साँखु आधारभूत विद्यालय	शंखरापुर नगरपालिका	सामुदायिक	९८४१५१३४४१
११३ ०	२७००३००० ५	मणिचुड आधारभूत विद्यालय	शंखरापुर नगरपालिका	सामुदायिक	९८४१४३३२५०
११३ १	२७००३००० ७	सन्दिपनी ज्ञान मन्दिर पब्लिक स्कुल	शंखरापुर नगरपालिका	संस्थागत	९८५११३५३४५

क्र.सं.	संकेत नं.	विद्यालयको नाम	ठेगाना -- स्थानीयतह)	प्रकार	सम्पर्क नं.
११३ २	२७०२५००० २	राष्ट्रिय माध्यमिक विद्यालय इन्द्रायणी	शंखरापुर नगरपालिका	सामुदायिक	९८४१२४४०६६
११३ ३	२७०२५००० ३	चिरायु एजुकेशनल एकेडेमी	शंखरापुर नगरपालिका	संस्थागत	९८४१५५७४६७
११३ ४	२७०३४००० १	शिलादेवी आधारभूत विद्यालय	शंखरापुर नगरपालिका	सामुदायिक	९८४१४४५७९१
११३ ५	२७०३४००० २	महेन्द्र राष्ट्रिय आधारभूत विद्यालय	शंखरापुर नगरपालिका	सामुदायिक	९८०११४०८५२
११३ ६	२७०३४००० ३	बैर महादेव आधारभूत विद्यालय	शंखरापुर नगरपालिका	सामुदायिक	९८५११७९६२६
११३ ७	२७०३४००० ४	भुवनेश्वर आधारभूत विद्यालय	शंखरापुर नगरपालिका	सामुदायिक	९८४१३०६३३६
११३ ८	२७०३४००० ५	जागृति आधारभूत विद्यालय	शंखरापुर नगरपालिका	सामुदायिक	९८४१२८९५१५
११३ ९	२७०३४००० ६	कालिकाशरण सेकेण्डरी स्कुल	शंखरापुर नगरपालिका	सामुदायिक	९८६००१४०२५
११४ ०	२७०३४००० ७	सूर्यज्योति आधारभूत विद्यालय	शंखरापुर नगरपालिका	सामुदायिक	९८४१२९१४४६
११४ १	२७०३४००० ८	देवी आधारभूत विद्यालय	शंखरापुर नगरपालिका	सामुदायिक	९८४१३४८३५३
११४ २	२७०३४००१ १	लप्सेफेदी हिलसाइड एकेडेमी	शंखरापुर नगरपालिका	संस्थागत	१६२१२२८६
११४ ३	२७०४१००० १	चापाबोट माध्यमिक विद्यालय सेकेण्डरी स्कुल	शंखरापुर नगरपालिका	सामुदायिक	९८५११७४५५३
११४ ४	२७०४१००० २	शारदा माध्यमिक विद्यालय	शंखरापुर नगरपालिका	सामुदायिक	९८४११९७६४८
११४ ५	२७०४१००० ३	बालज्योति आधारभूत विद्यालय	शंखरापुर नगरपालिका	सामुदायिक	९८४१८४२७९८
११४ ६	२७०४१००० ४	रात्माटी आधारभूत विद्यालय	शंखरापुर नगरपालिका	सामुदायिक	९८६०७८३८६१
११४ ७	२७०४१००० ५	नवीन ग्राम शिक्षा मन्दिर माध्यमिक विद्यालय	शंखरापुर नगरपालिका	सामुदायिक	९८४३२२७६१५
११४ ८	२७०४१००० ६	तीनकन्या एकेडेमी	शंखरापुर नगरपालिका	संस्थागत	९८४१४१७९०७
११४ ९	२७०४१००१ ०	पोखरीचौर आधारभूत विद्यालय	शंखरापुर नगरपालिका	सामुदायिक	९८४१२००१११

क्र.सं.	संकेत नं.	विद्यालयको नाम	ठेगाना -- स्थानीयतह)	प्रकार	सम्पर्क नं.
११५ ०	२७०४५००० १	भाग्योदय माध्यमिक विद्यालय	शंखरापुर नगरपालिका	सामुदायिक	९८४१५०११३४
११५ १	२७०४५००० २	गणेश आधारभूत विद्यालय	शंखरापुर नगरपालिका	सामुदायिक	९८४१४२६७३७
११५ २	२७०४५००० ३	भगवती माध्यमिक विद्यालय	शंखरापुर नगरपालिका	सामुदायिक	९८५११५२७४९
११५ ३	२७०४५००० ४	इभरग्रीन इङ्ग्लस सेकेण्डरी स्कुल	शंखरापुर नगरपालिका	संस्थागत	९८५११३४००५
११५ ४	२७०४५००० ६	मदर्श होम मन्टेसरी प्री-स्कुल	शंखरापुर नगरपालिका	संस्थागत	९८०३६५३३५५
११५ ५	२७०५४००० १	नारायण आधारभूत विद्यालय	शंखरापुर नगरपालिका	सामुदायिक	९८४३१२९३०८
११५ ६	२७०५४००० २	महेन्द्र बाल आधारभूत विद्यालय	शंखरापुर नगरपालिका	सामुदायिक	९८४१३८६७२८
११५ ७	२७०५४००० ४	स्प्लेन्डिड भ्याली इङ्ग्लस स्कुल	शंखरापुर नगरपालिका	संस्थागत	९८५११२०९३४
११५ ८	२७०५४००० ५	क्षितिज जनजागृति आधारभूत विद्यालय	शंखरापुर नगरपालिका	सामुदायिक	९८४११४०९०१
११५ ९	२७०५४००० ६	श्री वज्रयोगिनी सेकेण्डरी इङ्ग्लस स्कुल	शंखरापुर नगरपालिका	संस्थागत	९८५११७०३९२
११६ ०	२७०५४००० ७	साँखु फूलवारी कम्युनिटी स्कुल	शंखरापुर नगरपालिका	संस्थागत	९८५११३६२२८
११६ १	२७०१७००० १	धर्म विद्याश्रम आधारभूत विद्यालय	तारकेश्वर नगरपालिका	सामुदायिक	९८४१२०३७३५
११६ २	२७०१७००० २	गुइननेस पब्लिक सेकेण्डरी स्कुल	तारकेश्वर नगरपालिका	संस्थागत	९८४१८८००२९
११६ ३	२७०१७००० ३	नर्थ भ्याली इङ्ग्लस बोर्डिङ स्कुल	तारकेश्वर नगरपालिका	संस्थागत	९८४१८३३१७०
११६ ४	२७०१७००० ४	ग्राम सेवा माध्यमिक विद्यालय	तारकेश्वर नगरपालिका	संस्थागत	९८४१६३८५१८
११६ ५	२७०१७००० ५	सनफ्लावर एकेडेमी	तारकेश्वर नगरपालिका	संस्थागत	९८४१५८२४७०
११६ ६	२७०१७००० ६	मिलन धर्मस्थली इङ्ग्लस बोर्डिङ स्कुल	तारकेश्वर नगरपालिका	संस्थागत	९८५१०९५५१४
११६ ७	२७०१७००० ७	रमाइलो पाठशाला	तारकेश्वर नगरपालिका	संस्थागत	९८५१०४९५७९

क्र.सं.	संकेत नं.	विद्यालयको नाम	ठेगाना -- स्थानीयतह)	प्रकार	सम्पर्क नं.
११६ ८	२७०१७००० ८	धर्मस्थली अनौपचारिक विद्यालय	तारकेश्वर नगरपालिका	सामुदायिक	--
११६ ९	२७०१७००० ९	स्वस्तिक महिला सामुदायिक सिकाइ केन्द्र	तारकेश्वर नगरपालिका	सामुदायिक	--
११७ ०	२७०१७००१ ०	जागृति सामुदायिक सिकाइ केन्द्र	तारकेश्वर नगरपालिका	सामुदायिक	--
११७ १	२७०१८००० १	फुटुङ माध्यमिक विद्यालय	तारकेश्वर नगरपालिका	सामुदायिक	९८४१६९३३०७
११७ २	२७०१८००० २	पद्म चक्र इङ्ग्लस बोर्डिङ स्कूल	तारकेश्वर नगरपालिका	संस्थागत	९८५११४११०४
११७ ३	२७०१८००० ३	ज्ञान भूमी इङ्ग्लस बोर्डिङ स्कूल	तारकेश्वर नगरपालिका	संस्थागत	९८५११५७६७८
११७ ४	२७०१८००० ४	फुटुङ महिला विद्यालय	तारकेश्वर नगरपालिका	सामुदायिक	--
११७ ५	२७०१८००० ५	महालक्ष्मी इङ्ग्लस बोर्डिङ स्कूल	तारकेश्वर नगरपालिका	संस्थागत	९८४१३९०७३५
११७ ६	२७०१८००० ७	तेजस्वी एकेडेमी	तारकेश्वर नगरपालिका	संस्थागत	९८६१९२८८१९
११७ ७	२७०२१००० १	माँ सरस्वती निकेतन	तारकेश्वर नगरपालिका	संस्थागत	९८४१६७५०७१
११७ ८	२७०२१००० २	निर्भा इङ्ग्लस बोर्डिङ स्कूल	तारकेश्वर नगरपालिका	संस्थागत	९८२३२७५१३५
११७ ९	२७०२१००० ३	पृथ्वी नारायण माध्यमिक विद्यालय	तारकेश्वर नगरपालिका	सामुदायिक	९८४१३१९४६१
११८ ०	२७०२१००० ५	सृजना ज्ञानसागर स्कूल	तारकेश्वर नगरपालिका	संस्थागत	९८५१००५०१३
११८ १	२७०२१००० ६	सेन्ट जोसेफस् स्कूल	तारकेश्वर नगरपालिका	संस्थागत	९८१३९२२६१९
११८ २	२७०२१००० ७	नागार्जुन माध्यमिक विद्यालय	तारकेश्वर नगरपालिका	सामुदायिक	९७४१०५४२८८
११८ ३	२७०२१००० ८	सेक्रेड हार्ट सेकेण्डरी बोर्डिङ स्कूल	तारकेश्वर नगरपालिका	संस्थागत	९७४११२७६२९
११८ ४	२७०२१००० ९	पुरानो गुहेश्वरी माध्यमिक विद्यालय	तारकेश्वर नगरपालिका	सामुदायिक	९८४१६२९०५७
११८ ५	२७०२१००१ ०	टाइम्स् एकेडेमी	तारकेश्वर नगरपालिका	संस्थागत	--

क्र.सं.	संकेत नं.	विद्यालयको नाम	ठेगाना -- स्थानीयतह)	प्रकार	सम्पर्क नं.
११८ ६	२७०२१००१ १	बाल सृजना बोर्डिङ्ग स्कूल	तारकेश्वर नगरपालिका	संस्थागत	९८५१२३५३३७
११८ ७	२७०२१००१ ३	गोलडुङ्गा अर्किड एकेडेमी	तारकेश्वर नगरपालिका	संस्थागत	९८४१८७४७१८
११८ ८	२७०२१००१ ५	लालिगुराँस विद्या सदन काभ्रेस्थली	तारकेश्वर नगरपालिका	संस्थागत	९८५११५५५८३
११८ ९	२७०२१००१ ६	जेनियल मोडर्न एकेडेमी	तारकेश्वर नगरपालिका	संस्थागत	९८४३७२०१४९
११९ ०	२७०२१००१ ८	इलिजेन्ट पियर्ल इङ्ग्लस स्कूल	तारकेश्वर नगरपालिका	संस्थागत	९८१००५२८५८
११९ १	२७०२१००१ ९	लालिगुराँस विद्या कुञ्ज	तारकेश्वर नगरपालिका	संस्थागत	९८५११६३४०७
११९ २	२७०२१००२ ०	बाल मुस्कान स्कूल	तारकेश्वर नगरपालिका	संस्थागत	९८५११३२८७०
११९ ३	२७०२२००० ७	नर्थ प्वाइंट एकेडेमी	तारकेश्वर नगरपालिका	संस्थागत	९८४१७१९९१७
११९ ४	२७०२२००२ १	मेगा पब्लिक स्कूल	तारकेश्वर नगरपालिका	संस्थागत	९८५११९७८९९
११९ ५	२७०२२००३ ८	नर्थ पोल एकेडेमी	तारकेश्वर नगरपालिका	संस्थागत	९८४१५६०४०४
११९ ६	२७०२२००३ ९	चार्ल्स डार्विन इङ्ग्लस एकेडेमी	तारकेश्वर नगरपालिका	संस्थागत	९८४१३६५९७८
११९ ७	२७०२७००० १	कालिकाशरण माध्यमिक विद्यालय	तारकेश्वर नगरपालिका	सामुदायिक	९८४९१३६८१०
११९ ८	२७०२७००० २	सरस्वती आधारभूत विद्यालय	तारकेश्वर नगरपालिका	सामुदायिक	९८४१२५६९९६
११९ ९	२७०२७००० ३	तारकेश्वर विद्याकुञ्ज इङ्ग्लस सेकेण्डरी बोर्डिङ स्कूल	तारकेश्वर नगरपालिका	संस्थागत	९८५११६९३४४
१२० ०	२७०२७००० ४	नर्थ स्टार इङ्ग्लस बोर्डिङ स्कूल	तारकेश्वर नगरपालिका	संस्थागत	९८५११८८३४२
१२० १	२७०२७००० ५	खडवालकोट आधारभूत विद्यालय	तारकेश्वर नगरपालिका	सामुदायिक	९८४९१४२९१०
१२० २	२७०२७००० ६	महादेवस्थान आधारभूत विद्यालय	तारकेश्वर नगरपालिका	सामुदायिक	९८४१४२३५५३
१२० ३	२७०२७००० ७	नागार्जुन ठूलागाउँ माध्यमिक विद्यालय	तारकेश्वर नगरपालिका	सामुदायिक	९८४१२७८१४६

क्र.सं.	संकेत नं.	विद्यालयको नाम	ठेगाना -- स्थानीयतह)	प्रकार	सम्पर्क नं.
१२० ४	२७०२७००० ८	जीतपुर माध्यमिक विद्यालय	तारकेश्वर नगरपालिका	सामुदायिक	९८४१३२०००३
१२० ५	२७०२९००० १	ज्ञानोदय आधारभूत विद्यालय	तारकेश्वर नगरपालिका	सामुदायिक	९८४१४४५९१३
१२० ६	२७०२९००० २	काभ्रेस्थली माध्यमिक विद्यालय	तारकेश्वर नगरपालिका	सामुदायिक	९८४१४२०५९१
१२० ७	२७०२९००० ३	कालि देवी माध्यमिक विद्यालय	तारकेश्वर नगरपालिका	सामुदायिक	९८५१२३७१३९
१२० ८	२७०२९००० ४	ग्रीन हिल्स एकेडेमी	तारकेश्वर नगरपालिका	संस्थागत	९८४१२६९३५५
१२० ९	२७०२९००० ५	युनाइटेड स्कोलार्स एकेडेमी	तारकेश्वर नगरपालिका	संस्थागत	--
१२१ ०	२७०२९००० ७	विराट सनातन धर्म संस्कृति विद्यापिठ	तारकेश्वर नगरपालिका	संस्थागत	९८४४७१४२६९
१२१ १	२७०२९००० ९	संस्कार पब्लिक स्कुल	तारकेश्वर नगरपालिका	संस्थागत	९८४१४०६५३४
१२१ २	२७०२९००० ०	एभरेष्ट किड्स इङ्ग्लिस स्कुल	तारकेश्वर नगरपालिका	संस्थागत	९८४९६११८६२
१२१ ३	२७०३१००४ १	न्यू इरा एकेडेमी	तारकेश्वर नगरपालिका	संस्थागत	९८४३६२४७१५
१२१ ४	२७०३१०५४ १	आगमन एकेडेमी	तारकेश्वर नगरपालिका	संस्थागत	९८४११६०६४३
१२१ ५	२७०३१०८९ ९	स्प्रिङ भ्याली एकेडेमी	तारकेश्वर नगरपालिका	संस्थागत	९८४९७३९२७४
१२१ ६	२७०३८००० १	किन्डरगार्टन सेकेण्डरी स्कुल	तारकेश्वर नगरपालिका	संस्थागत	९८५१२०२५३४
१२१ ७	२७०३८००० २	गुरुकुल पब्लिक इङ्ग्लिस बोर्डिङ स्कुल	तारकेश्वर नगरपालिका	संस्थागत	९८५१०८५४४९
१२१ ८	२७०३८००० ३	कालीगण्डकी इङ्ग्लिस एजुकेशन एकेडेमी	तारकेश्वर नगरपालिका	संस्थागत	९८४९००९०४४
१२१ ९	२७०३८००० ४	मानसिं धर्म माध्यमिक विद्यालय	तारकेश्वर नगरपालिका	सामुदायिक	९८४१७२६०९९
१२२ ०	२७०३८००० ६	नेपाल राष्ट्रिय माध्यमिक विद्यालय	तारकेश्वर नगरपालिका	सामुदायिक	९८४१५१२७३३
१२२ १	२७०३८००० ७	हिम रश्मी इङ्ग्लिस बोर्डिङ स्कुल	तारकेश्वर नगरपालिका	संस्थागत	९८५१०१३२८६

क्र.सं.	संकेत नं.	विद्यालयको नाम	ठेगाना -- स्थानीयतह)	प्रकार	सम्पर्क नं.
१२२ २	२७०३८००० ८	न्यू सेरेस सेकेण्डरी स्कुल	तारकेश्वर नगरपालिका	संस्थागत	९८४१२४५२८२
१२२ ३	२७०३८००० ९	यूरेका हाई स्कुल	तारकेश्वर नगरपालिका	संस्थागत	९८५१०७०४३६
१२२ ४	२७०३८००१ ०	शुभकामना इङ्ग्लिस बोर्डिङ स्कुल	तारकेश्वर नगरपालिका	संस्थागत	९८४१३६२४७१
१२२ ५	२७०३८००१ १	पीस ल्याण्ड एकेडेमी	तारकेश्वर नगरपालिका	संस्थागत	१४०२७३२४
१२२ ६	२७०३८००१ २	चिल्ड्रेन हेराल्ड एकेडेमी	तारकेश्वर नगरपालिका	संस्थागत	९८५१०६१६०८
१२२ ७	२७०३८००१ ४	आमा डाब्लम एकेडेमी	तारकेश्वर नगरपालिका	संस्थागत	९८४१२३०२५८
१२२ ८	२७०३८००१ ५	कौशल इङ्ग्लिस बोर्डिङ स्कुल	तारकेश्वर नगरपालिका	संस्थागत	९८५१०९६११३
१२२ ९	२७०३८००१ ६	सिद्धार्थ मोडेल स्कुल	तारकेश्वर नगरपालिका	संस्थागत	९८४१४६२८३८
१२३ ०	२७०३८००२ ०	जीवन ज्योति इङ्ग्लिस बोर्डिङ स्कुल	तारकेश्वर नगरपालिका	संस्थागत	९८४२९१२०५५
१२३ १	२७०३८००२ १	ईमेज एकेडेमी	तारकेश्वर नगरपालिका	संस्थागत	९८५११२१६८८
१२३ २	२७०३८००२ ३	मनमैजु माध्यमिक विद्यालय	तारकेश्वर नगरपालिका	सामुदायिक	--
१२३ ३	२७०३८००२ ५	एञ्जल हार्ट स्कुल	तारकेश्वर नगरपालिका	संस्थागत	९८५१२१४५१८
१२३ ४	२७०३८००२ ९	काठमाडौं लिंकन स्कुल	तारकेश्वर नगरपालिका	संस्थागत	९८४३२०६२७३
१२३ ५	२७०३८००३ ०	नेपाल क्याटलुनिया स्कुल	तारकेश्वर नगरपालिका	संस्थागत	९८४१४१७१२३
१२३ ६	२७०३८००३ ३	काठमाडौं शिक्षालय सेकेण्डरी स्कुल	तारकेश्वर नगरपालिका	संस्थागत	९८५११२७३९२
१२३ ७	२७०३८००३ ५	लालिगुराँस नेशनल एकेडेमी	तारकेश्वर नगरपालिका	संस्थागत	९८५१००६६९३
१२३ ८	२७०३८००३ ६	रोजमेरी आइडल बोर्डिङ स्कुल	तारकेश्वर नगरपालिका	संस्थागत	--
१२३ ९	२७०३८००३ ८	प्रोमिनेन्ट किड्स स्कुल	तारकेश्वर नगरपालिका	संस्थागत	९८५१०८६७६५

क्र.सं.	संकेत नं.	विद्यालयको नाम	ठेगाना -- स्थानीयतह)	प्रकार	सम्पर्क नं.
१२४ ०	२७०३९००१ ०	बाल मुष्कान प्री स्कूल	तारकेश्वर नगरपालिका	संस्थागत	९८४९२१४४३१
१२४ १	२७०४७००० १	कुन्चिप्वाकल माध्यमिक विद्यालय	तारकेश्वर नगरपालिका	संस्थागत	९८४१४८४७२०
१२४ २	२७०४७००० ३	साङ्ला बालकुमारी माध्यमिक विद्यालय	तारकेश्वर नगरपालिका	सामुदायिक	९८४११२५७५८
१२४ ३	२७०४७००० ४	कालिका कठेरी आधारभूत विद्यालय	तारकेश्वर नगरपालिका	सामुदायिक	९८४१४८९३७०
१२४ ४	२७०४७००० ५	ल्याण्डमार्क एकेडेमी	तारकेश्वर नगरपालिका	संस्थागत	९८५१२४३०५६
१२४ ५	२७०१६००० १	माउण्ट ग्लोरी इन्टरनेशनल इङ्ग्लिस बोर्डिङ स्कूल	टोखा नगरपालिका	संस्थागत	९८४१३४५४४२
१२४ ६	२७०१६००० २	ओडेसी इन्टरनेशनल एकेडेमी	टोखा नगरपालिका	संस्थागत	९८४१२६०६७८
१२४ ७	२७०१६००० ३	धापारी माध्यमिक विद्यालय	टोखा नगरपालिका	संस्थागत	९८४१३६७२३६
१२४ ८	२७०१६००० ४	किङ्गडम हिमालयन बोर्डिङ स्कूल (सप्तगण्डकी इङ्ग्लिस बोर्डिङस्कूल)	टोखा नगरपालिका	संस्थागत	९८६०३३२३६७
१२४ ९	२७०१६००० ५	पृथ्वी सेकेण्डरी बोर्डिङ स्कूल	टोखा नगरपालिका	संस्थागत	--
१२५ ०	२७०१६००० ७	तिलिङ्गाटार माध्यमिक विद्यालय	टोखा नगरपालिका	सामुदायिक	९८५११९२७०३
१२५ १	२७०१६००० ९	द स्काइलार्क इङ्ग्लिस सेकेण्डरी स्कूल	टोखा नगरपालिका	संस्थागत	९८१८७५१०४४
१२५ २	२७०१६००१ ०	पाञ्चायन सिलेस्टियल इङ्ग्लिस बोर्डिङ स्कूल	टोखा नगरपालिका	संस्थागत	९८५११०३५५४
१२५ ३	२७०१६००१ १	सारथी पाठशाला	टोखा नगरपालिका	संस्थागत	९८५१०८७४२४
१२५ ४	२७०१६००१ २	युनिभर्सिटी स्कूल	टोखा नगरपालिका	संस्थागत	--
१२५ ५	२७०१६००१ ३	सौभेनियर बोर्डिङ स्कूल	टोखा नगरपालिका	संस्थागत	--
१२५ ६	२७०१६००१ ५	वसुन्धरा नेशनल एकेडेमी	टोखा नगरपालिका	संस्थागत	९८४११२०२५७
१२५ ७	२७०१६००१ ७	चन्द्रविन्दु इन्टरनेशनल बोर्डिङ स्कूल	टोखा नगरपालिका	संस्थागत	९८५१०९७०६३

क्र.सं.	संकेत नं.	विद्यालयको नाम	ठेगाना -- स्थानीयतह)	प्रकार	सम्पर्क नं.
१२५ ८	२७०१६००१ ८	द ह्वाइट माउण्टेन स्कुल (धौलागिरी नेशनल स्कुल)	टोखा नगरपालिका	संस्थागत	--
१२५ ९	२७०१६००२ ०	त्रियोग सेकेण्डरी स्कुल	टोखा नगरपालिका	संस्थागत	९८५१०४३३८६
१२६ ०	२७०१६००२ १	एक्टिभ एकेडेमी	टोखा नगरपालिका	संस्थागत	९८५११६५७७६
१२६ १	२७०१६००२ २	स्वर्णिम इन्टरनेशनल मोडेल स्कुल	टोखा नगरपालिका	संस्थागत	९८५१०७४८५९
१२६ २	२७०१६००२ ३	माउण्ट जिनीयस इङ्ग्लस बोर्डिङ स्कुल	टोखा नगरपालिका	संस्थागत	--
१२६ ३	२७०१६००२ ६	नमोबुद्ध इन्टरनेशनल मोडेल स्कुल	टोखा नगरपालिका	संस्थागत	--
१२६ ४	२७०१६००२ ७	नेपाल मोडेल स्कुल	टोखा नगरपालिका	संस्थागत	९८५१०६५९४१
१२६ ५	२७०१६००२ ८	इडन ब्रिज एकेडेमी	टोखा नगरपालिका	संस्थागत	९८५१०७४९४४
१२६ ६	२७०१६००३ ०	चिल्ड्रेन हेराल्ड इङ्ग्लस बोर्डिङ स्कुल	टोखा नगरपालिका	संस्थागत	९८४१३४५४४२
१२६ ७	२७०१६००३ २	एडु समिट इङ्ग्लस स्कुल	टोखा नगरपालिका	संस्थागत	--
१२६ ८	२७०१६००३ ६	साउथवेस्टर्न स्कुल	टोखा नगरपालिका	संस्थागत	९८५१०६६३१९
१२६ ९	२७०२२००० १	दीप ज्योति सेकेण्डरी स्कुल	टोखा नगरपालिका	संस्थागत	९७४११७०६४४
१२७ ०	२७०२२००० २	बिष्णुमति इङ्ग्लस बोर्डिङ स्कुल	टोखा नगरपालिका	संस्थागत	९८४१४४८८१८
१२७ १	२७०२२००० ३	जालुपा माध्यमिक विद्यालय	टोखा नगरपालिका	सामुदायिक	९८४१३९०८९८
१२७ २	२७०२२००० ४	मनोहर माध्यमिक विद्यालय	टोखा नगरपालिका	सामुदायिक	९८६०५०३३७३
१२७ ३	२७०२२००० ५	कान्तिपुर इङ्ग्लस एकेडेमी	टोखा नगरपालिका	संस्थागत	९८५११७०५५८
१२७ ४	२७०२२००० ६	ग्रीनल्याण्ड हाई स्कुल	टोखा नगरपालिका	संस्थागत	९८५१०६३५३७
१२७ ५	२७०२२००० ८	न्यू मालाश्री इङ्ग्लस बोर्डिङ स्कुल	टोखा नगरपालिका	संस्थागत	--

क्र.सं.	संकेत नं.	विद्यालयको नाम	ठेगाना -- स्थानीयतह)	प्रकार	सम्पर्क नं.
१२७ ६	२७०२२००० ९	बेवील्याण्ड इङ्ग्लस बोर्डिङ स्कूल	टोखा नगरपालिका	संस्थागत	९८५११४६१२०
१२७ ७	२७०२२००१ १	निर्मल बाटिका इङ्ग्लस बोर्डिङ स्कूल	टोखा नगरपालिका	संस्थागत	९८५११४८३७८
१२७ ८	२७०२२००१ २	नेशनल मोडेल साइन्स इङ्ग्लस बोर्डिङ स्कूल	टोखा नगरपालिका	संस्थागत	९८५११४६२७६
१२७ ९	२७०२२००१ ४	कामना बोर्डिङ हाई स्कूल	टोखा नगरपालिका	संस्थागत	९८४१९८०७५३
१२८ ०	२७०२२००१ ६	रोना इन्टरनेशनल एकेडेमी	टोखा नगरपालिका	संस्थागत	९८६०३१९६८७
१२८ १	२७०२२००१ ७	दिव्यकान्ति इङ्ग्लस बोर्डिङ स्कूल	टोखा नगरपालिका	संस्थागत	९८४९७४७३१३
१२८ २	२७०२२००१ ८	निम्मल इङ्ग्लस बोर्डिङ स्कूल	टोखा नगरपालिका	संस्थागत	९८४१८३६६२२
१२८ ३	२७०२२००१ ९	लुनार इङ्ग्लस बोर्डिङ स्कूल	टोखा नगरपालिका	संस्थागत	९८४१४२५८९२
१२८ ४	२७०२२००२ ०	नेचर बोर्डिङ हाई स्कूल	टोखा नगरपालिका	संस्थागत	--
१२८ ५	२७०२२००२ ३	गुड स्टार्ट एकेडेमी	टोखा नगरपालिका	संस्थागत	९८४१५५८९६१
१२८ ६	२७०२२००२ ५	इभर योड इङ्ग्लस बोर्डिङ स्कूल	टोखा नगरपालिका	संस्थागत	९८५१०८८८२५
१२८ ७	२७०२२००२ ६	स्कोलास्टिक नेशनल स्कूल (नेपाल मातृ गृह स्कूल)	टोखा नगरपालिका	संस्थागत	९८४१६५७५१२
१२८ ८	२७०२२००२ ७	नव जीवन इङ्ग्लस बोर्डिङ स्कूल	टोखा नगरपालिका	संस्थागत	९८५१०९०६०९
१२८ ९	२७०२२००२ ८	प्यारामाउण्ट एकेडेमी	टोखा नगरपालिका	संस्थागत	९८४१५७५६०९
१२९ ०	२७०२२००३ २	स्वेत सदन इङ्ग्लस बोर्डिङ स्कूल	टोखा नगरपालिका	संस्थागत	९८५११८६५४१
१२९ १	२७०२२००३ ३	लार्के आवासीय विद्यालय	टोखा नगरपालिका	संस्थागत	९८४११९५४९८
१२९ २	२७०२२००३ ४	हिमालयन भ्याली इङ्ग्लस बोर्डिङ स्कूल	टोखा नगरपालिका	संस्थागत	९८४१३४५४४२
१२९ ३	२७०२२००३ ५	माउण्ट रेडियन्ट इङ्ग्लस बोर्डिङ स्कूल	टोखा नगरपालिका	संस्थागत	९८४१०३०८४७

क्र.सं.	संकेत नं.	विद्यालयको नाम	ठेगाना -- स्थानीयतह)	प्रकार	सम्पर्क नं.
१२९ ४	२७०२२००३ ६	क्युपिड चिल्ड्रेन्स होम एकेडेमी	टोखा नगरपालिका	संस्थागत	९८५१०८२२२४
१२९ ५	२७०२२००४ ०	प्रज्ञान एकेडेमी	टोखा नगरपालिका	संस्थागत	९८५११७४५६१
१२९ ६	२७०२२००४ १	मून स्टार एकेडेमी	टोखा नगरपालिका	संस्थागत	९८४१४७५३२२
१२९ ७	२७०२२००४ २	चेतना महिला विद्यालय	टोखा नगरपालिका	सामुदायिक	९७४१००४१२६
१२९ ८	२७०२२००४ ४	काठमाडौं विद्या कुञ्ज इङ्ग्लिस बोर्डिङ स्कूल	टोखा नगरपालिका	संस्थागत	९८४३७१०३८८
१२९ ९	२७०२२००४ ५	अंकुर पदवी शिक्षा सदन	टोखा नगरपालिका	संस्थागत	९८५११५९९७८
१३० ०	२७०२२००४ ६	अध्ययन स्कूल	टोखा नगरपालिका	संस्थागत	९८१३१९७६०४
१३० १	२७०२२००४ ७	फ्लोरेसेन्ट सेकेण्डरी स्कूल	टोखा नगरपालिका	संस्थागत	९८५१०००२४२
१३० २	२७०२२००४ ८	बुद्ध नमूना बैकल्पिक विद्यालय	टोखा नगरपालिका	सामुदायिक	९८५१०१०९७४
१३० ३	२७०२२००५ १	शुभश्री बैकल्पिक महिला विद्यालय	टोखा नगरपालिका	सामुदायिक	९८४१२८९४३९
१३० ४	२७०२६००० १	त्रिवेणी सदन इङ्ग्लिस बोर्डिङ स्कूल	टोखा नगरपालिका	संस्थागत	९८५१०५३७६३
१३० ५	२७०२६००० ३	झोर माहाँकाल माध्यमिक विद्यालय	टोखा नगरपालिका	सामुदायिक	९८४१३९३२३३
१३० ६	२७०२६००० ५	बौडेश्वर माध्यमिक विद्यालय	टोखा नगरपालिका	सामुदायिक	९८४११४५१८२
१३० ७	२७०२६००० ६	पब्लिक इङ्ग्लिस बोर्डिङ स्कूल	टोखा नगरपालिका	संस्थागत	९८५१०३४७३०
१३० ८	२७०३१०१३ ७	काठमाडौं ग्लोबल स्कूल (आनन्द भूमी इङ्ग्लिस बोर्डिङ स्कूल)	टोखा नगरपालिका	संस्थागत	९८५१०६६३१९
१३० ९	२७०३१०६७ २	हेराल्ड सेकेण्डरी स्कूल	टोखा नगरपालिका	संस्थागत	९८५१०२७५४४
१३१ ०	२७०३८००१ ७	सौर्यकुञ्ज एकेडेमी	टोखा नगरपालिका	संस्थागत	९८५१२२९५९२
१३१ १	२७०५८००० २	लक्ष्मपुर इङ्ग्लिस माध्यमिक विद्यालय	टोखा नगरपालिका	संस्थागत	९८५११६७४७०

क्र.सं.	संकेत नं.	विद्यालयको नाम	ठेगाना -- स्थानीयतह)	प्रकार	सम्पर्क नं.
१३१ २	२७०५८००० ३	चण्डेश्वरी माध्यमिक विद्यालय	टोखा नगरपालिका	सामुदायिक	९८४३७९८७७७
१३१ ३	२७०५८००० ४	ओएसिस पब्लिक एकेडेमी	टोखा नगरपालिका	संस्थागत	९८५१२४८४२१
१३१ ४	२७०५९००० १	सरस्वती माध्यमिक विद्यालय	टोखा नगरपालिका	सामुदायिक	९८४१४०४३८५
१३१ ५	२७०५९००० २	अमर इङ्ग्लिस सेकेण्डरी स्कुल	टोखा नगरपालिका	संस्थागत	
१३१ ६	२७०५९००० ३	अपि स्कुल	टोखा नगरपालिका	संस्थागत	९८५११९४०८३
१३१ ७	२७०५९००० ४	बिन्ध्यवासिनी सेकेण्डरी बोर्डिङ स्कुल	टोखा नगरपालिका	संस्थागत	९८४१३४५४४२
१३१ ८	२७०५९००० ५	सत्य साई शिक्षा सदन	टोखा नगरपालिका	संस्थागत	९८४१२११३०९
१३१ ९	२७०५९००० ६	गणेश इङ्ग्लिस सेकेण्डरी स्कुल	टोखा नगरपालिका	संस्थागत	--
१३२ ०	२७०५९००० ७	डिभाइन स्कुल	टोखा नगरपालिका	संस्थागत	९८५१२३०९५४
१३२ १	२७०५९००० ८	नेतन मेमोरियल सेकेण्डरी स्कुल	टोखा नगरपालिका	संस्थागत	९८४१२९१८२३

स्रोत: IEMIS Report २०७६

माथिको विद्यालय विवरणलाई समीक्षा गर्दा धेरै ०+२ संरचनाका विद्यालयहरूले IEMIS अध्यावधिक गर्ने गरेको देखिदैन । साथै नयाँ खुलेका विद्यालयहरू, केही बैकल्पिक अनौपचारिक खुल्ला र प्रौढ विद्यालयहरू तथा प्ले ग्रुप, किन्डरगार्टेन र मन्टेसरीहरू सञ्चालनमा भए पनि तिनीहरूले तथ्याङ्कको महत्व बोध गरेको अवस्था देखिदैन । यसबाट जिल्लाका सबै शिक्षालयहरूबाट सूचना लिई जिल्लाको यथार्थ शैक्षिक सूचकांक निकाल्नु चुनौतिको विषय रहेको छ । शिक्षा विकास तथा समन्वय इकाइ स्थानीय नगरपालिकाहरूको सहयोगमा यो कार्यलाई प्रभावकारी बनाउन लागि परेको अवस्था छ ।

३.२ शिक्षक विवरण

३.२.१ सामुदायिक विद्यालयका प्रधानाध्यापकहरू

क्र सं	विद्यालयको नाम र ठेगाना	संचालित कक्षा	प्रअ को नाम	टेलीफोन नं.	तह र श्रेणी	स्थायी/अस्थायी
१	गणेश माध्यमिक विद्यालयचपली बुढानिलकण्ठ	१ -१२	मीमकाजीश्रेष्ठ	९८६१७०२४९०	माशि तृतीय	स्थायी
२	शिवपुरीमाध्यमिक विद्यालय महाराजगञ्ज कामनपा ३	१ -१२	दिवाकरदुरदर्शी पाण्डे	९८४१२६४४४०	माशि प्रथम	स्थायी
३	बाँसबारीमाध्यमिक विद्यालय वासँवारी कामनपा ३	१ -१२	अनिल झा	९८५११८६४४१	माशि तृतीय	स्थायी
४	महाकालजनजागृत माध्यमिक विद्यालय गोलफूटार बुढानिलकण्ठ	१ -१२	पदमबहादुरथापा	९८४१३५२८६५	निमाशितृतीय	स्थायी
५	बुढानीलकण्ठमाध्यमिक विद्यालय बुढानिलकण्ठ	१ -१२	दीपककार्की	९८४१३५२८६५	निमाशितृतीय	स्थायी
६	पञ्चकन्यामाध्यमिक विद्यालय बुढानिलकण्ठ	१ -१०	शम्भु कुवर	९८४१८८०२०४	प्राशिद्वितीय	स्थायी
७	जनउद्धारमाध्यमिक विद्यालय बुढानिलकण्ठ	१ -१०	हरेरामखत्री	९८४१३८३८३९	निमाशितृतीय	स्थायी
८	नौलिन माध्यमिक विद्यालयबुढानिलकण्ठ	१ -१०	विष्णुकाजीश्रेष्ठ	९८४१६८२६७१	निमाशितृतीय	स्थायी
९	रानीदेवीआधारभूत विद्यालयकामनपा	१ -८	रामजी गौतम	९८५१००८९८५	निमाशितृतीय	स्थायी
१०	श्रीरामआधारभूत विद्यालय	१ -८	बालकृष्णरेग्मी	९८४१३६६४१०	प्राशिद्वितीय	स्थायी
११	जयभद्रकाली आधारभूत विद्यालय बुढानिलकण्ठ	१ -८	बासुदेवथापा	९८४१४१६१३१	प्राशितृतीय	स्थायी
१२	मदन आश्रितआधारभूत विद्यालय बुढानिलकण्ठ	१ -८	राजारामभण्डारी	९८४१५९१५५१	अनुदानकोटा	अस्थायी
१३	बालविकाससमाज आधारभूत विद्यालय बुढानिलकण्ठ	१ -८	दोर्जेलामा तामाङ	९८४१२०८१३५	प्राशितृतीय	स्थायी
१४	आत्म विकासआधारभूत विद्यालय बुढानिलकण्ठ	१ -५	धर्मराज थापा	९८४९१८४६८५	प्राशि तृतीय	स्थायी
१५	टौदह माध्यमिक विद्यालयटौदह कीर्तिपुर	० -१२	दिवाकरश्रेष्ठ	९८६३१९५८८४	माशि तृतीय	स्थायी
१६	जनसेवामाध्यमिक विद्यालय पाँगा कीर्तिपुर	० -१२	देवराजमहर्जन	९८४९०२१२७४	माशि तृतीय	स्थायी
१७	आदिनाथमाध्यमिक विद्यालय चोभार कीर्तिपुर	० -१०	जुजुभाइमहर्जन	९८५१०६७४९५	माशिद्वितीय	स्थायी
१८	मंगल माध्यमिक विद्यालयकीर्तिपुर कीर्तिपुर	० -१२	लोकलालमहर्जन	९८४१३०१२८५	माशि तृतीय	स्थायी
१९	कीर्तिपुरमाध्यमिक विद्यालय कीर्तिपुर कीर्तिपुर	० -१०	लिलाधरअधिकारी	९८४९२०३०५७	माशि तृतीय	स्थायी
२०	गोरखनाथमाध्यमिक विद्यालय कीर्तिपुर	० -१०	मखमलश्रेष्ठ	९८४१३६४५१२	प्राशिद्वितीय	स्थायी

क्र सं	विद्यालयको नाम र ठेगाना	संचालित कक्षा	प्रअ को नाम	टेलीफोन नं.	तह र श्रेणी	स्थायी/अस्थायी
२१	नारायणजनमाध्यमिक विद्यालय मच्छेगाउँ चन्द्रागिरी	० -१०	कृष्णभक्तथापा	९८४१२९६०११	माशिद्वितीय	स्थायी
२२	बाघभैरबमाध्यमिक विद्यालय बाघभैरब कीर्तिपुर	० -१०	शिवहरिगिरी	९८४९२२५२४५	माशि तृतीय	स्थायी
२३	बालकुमारीमाध्यमिक विद्यालय भत्केपाटी कीर्तिपुर	० -१०	छत्रमणिअर्याल	९८५११२२९७२	निमाशिद्वितीय	स्थायी
२४	विश्वराष्ट्रियमाध्यमिक विद्यालय कीर्तिपुर	० -१०	दिनेशकुमारमहर्जन	९८४१४९६४०२	निमाशितृतीय	स्थायी
२५	बैष्णवीमाध्यमिक विद्यालय भाजगाल कीर्तिपुर	१ -१०	सुनिलकुमारकर्ण	०१४३३२१३९	माशि तृतीय	स्थायी
२६	इन्द्रायणीआधारभूत विद्यालय कीर्तिपुर देबढोका	० -५	फुर्सतमहर्जन	९८४१६२९६८०	प्राशिद्वितीय	स्थायी
२७	नवज्योतिआधारभूत विद्यालय कीर्तिपुर	० -५	कृष्णमानमहर्जन	९८४१३७५९४७	प्राशिद्वितीय	स्थायी
२९	चुनदेवीआधारभूत विद्यालय मच्छेगाउँ चन्द्रागिरी	० -५	तोरणकुमारीसिंखडा	९८१८२१६१३५	प्राशितृतीय	स्थायी
३०	शान्तिशिक्षा मन्दिर माध्यमिक विद्यालय ठाँहीटी कामनपा	१ -१०	सुदाम गौतम	९८५१११०२१९	माशि तृतीय	स्थायी
३१	शान्तिविद्यागृह माध्यमिक विद्यालय लैनचौर कामनपा	१ -१०	शिवकुमारीघिमिरे	९८४६०६२३२२	माशिद्वितीय	स्थायी
३२	कन्यामन्दिर माध्यमिक विद्यालय न्होखा कामनपा	० -१०	नगेन्द्रबहादुरविष्ट	९८४१२०५७६१	माशि तृतीय	स्थायी
३३	प्रभातमाध्यमिक विद्यालय नःघल कामनपा	१ -१०	राजेश्वरमानप्रधान	९८५१०२३३००	माशिद्वितीय	स्थायी
३४	भक्तविद्याश्रम माध्यमिक विद्यालय टेंगल रक्तकाली कामनपा	१ -१०	सुदर्शनकट्टेल	९८४१७८६८४९	माशि तृतीय	स्थायी
३५	लोकहित आधारभूत विद्यालय	० -८	सविनागुरुङ	९८४१५८९३२७	निमा तृतीय	स्थायी
३६	नेपाल राष्ट्रिय आधारभूत विद्यालय ढल्कु कामनपा	१ -८	दिपक कपाली	९८४१७३७५५०	निमाद्वितीय	स्थायी
३७	बालविकासआधारभूत विद्यालय ढल्कु कामनपा	० -८	विमलाअधिकारी	९८४१४८३२८३	प्राशिद्वितीय	स्थायी
३८	कंकेश्वरीआधारभूत विद्यालय	० -८	उत्तरप्रसाद देवकोटा	९८४१४५४५२२	प्राशिद्वितीय	स्थायी
३९	अरुणोदयआधारभूत विद्यालय ढोकाटोल कामनपा	० -८	पाथिबेन्द्रराजमिश्र	९८४१६२२६८५	निमाशितृतीय	स्थायी
४०	कृष्णमन्दिरआधारभूत विद्यालय क्षेत्रपाटी कामनपा	१ -५	बिष्णुचौलागाई	९८५१०४११७३	प्राशितृतीय	स्थायी
४१	केशचन्द्रआधारभूत विद्यालय कामनपा	१ -५	राजेशमहर्जन	९८४१४६२४५२	प्राशितृतीय	स्थायी

क्र सं	विद्यालयको नाम र ठेगाना	संचालित कक्षा	प्रअ को नाम	टेलीफोन नं.	तह र श्रेणी	स्थायी/अस्थायी
४२	पशुपतिमित्र माध्यमिक विद्यालय चावहिल कामनपा	० -१०	मिनाकुमारी श्रेष्ठ (नि)	९८४१३६२४६६	माशि तृतीय	स्थायी
४३	बालव्यवसायी माध्यमिक विद्यालय सिफल कामनपा	० -१०	श्यामप्रसाद भण्डारी	९८४१३८८९५७	माशि तृतीय	स्थायी
४४	श्रमराष्ट्रिय माध्यमिक विद्यालय कुमारीगाल कामनपा	० -१०	नारायणप्रसादनेपाल	९८५१०३२९७८	माशिद्वितीय	स्थायी
४५	मित्रआधारभूत विद्यालय चावहिल कामनपा	० -८	उमा निरौला	९८४१७८३१८६	प्राशिद्वितीय	स्थायी
४६	शारदाआधारभूत विद्यालय देवपतन कामनपा	० -८	महेन्द्रप्रसाद रिजाल	९७४११११६७३	प्राशिद्वितीय	स्थायी
४७	सिताराममाध्यमिक विद्यालय रामकोट नागार्जुन	१ -१२	सुरेन्द्रबहादुरथापा	९८४१३४१३०३	माशि तृतीय	स्थायी
४८	रत्नराज्यमाध्यमिक विद्यालय रामकोट नागार्जुन	१ -१०	सुन्दरराजपुरी	९८४१६६९५८७	माशि तृतीय	स्थायी
४९	बालबोधमाध्यमिक विद्यालय	१ -१०	जीवनराजमिश्र	९८५१०४९२६१	माशि तृतीय	स्थायी
५०	सीतापाइलामाध्यमिक विद्यालय सितापाइला नागार्जुन	१ -१२	लालबाबुगुप्ता	९८५१२१२०४२	माशि तृतीय	स्थायी
५१	जनउद्धारमाध्यमिक विद्यालय	१ -१०	रविराजखनाल	९८४१५२४१९७	निमाद्वितीय	स्थायी
५२	युवासहभागिता माध्यमिक विद्यालय	१ -१०	प्रवेशकुमार चौधरी	९८४१७१२७४५	माशि तृतीय	स्थायी
५३	भिमढुंगाआधारभूत विद्यालय भिमढुङ्गा नागार्जुन	१ -८	रामेश्वरलुईटेल	९८४१९२३७९३	प्राशिद्वितीय	स्थायी
५४	सरस्वतीआधारभूत विद्यालय	१ -७	शिवहरीखनाल	९८४१६४४५२०	प्राशिद्वितीय	स्थायी
५५	कल्पेश्वरआधारभूत विद्यालय	१ -५	बद्रीराजकार्की	९८४१४१२१९७	प्राशिद्वितीय	स्थायी
५६	ईन्द्र आधारभूत विद्यालय	१ -५	कपिलदेवगिरी	९८५११५९३९१	प्राशिद्वितीय	स्थायी
५७	महेशनारायण आधारभूत विद्यालय	१ -४	विदुरप्रसाद खनाल	९८४१७४०६८२	प्राशितृतीय	अस्थायी
५८	ज्योति आधारभूत विद्यालय	१ -५	राधादेवकोटा	९८४३१३३२८६	प्राशितृतीय	स्थायी
५९	मुजुवा आधारभूत विद्यालय	१ -५	श्यामकृष्णभट्टराई	९८४९७६३९५०	प्राशितृतीय	अस्थायी
६०	कर्मसाम्तेन लिङ गुम्बा विद्यालय	१ -५	रन्जितखनाल	९८४१५४५००१	प्राशितृतीय	अनुदान
६१	पञ्चकन्यामाध्यमिक विद्यालय स्युचाटार नागार्जुन	१-१०	तेजनारायणकापडी	९८४३२७४१२७	माशि तृतीय	स्थायी
६२	कोटेश्वरसरस्वती माध्यमिक विद्यालय कोटेश्वर कामनपा	१ -१०	पुष्पराजकुँवर	९८४१४१५७८६	माशि तृतीय	स्थायी
६३	गान्धीआदर्श माध्यमिक विद्यालय गोठाटार कागेश्वरी मनोहरा	१ -१२	गणेश चन्द	९८५११६८४२४	माशि तृतीय	स्थायी

क्र सं	विद्यालयको नाम र ठेगाना	संचालित कक्षा	प्रअ को नाम	टेलीफोन नं.	तह र श्रेणी	स्थायी/अस्थायी
६४	तेजविनायकमाध्यमिक विद्यालय गोठाटार कागेश्वरी मनोहरा	१ -१२	मधुप्रसादतिमिल्सेना	९८४१२८३२९९	माशि तृतीय	स्थायी
६५	भिमसेनगोलामाध्यमिक विद्यालय भिमसेनगोला कामनपा	१ -१०	गणेशकुमारराई	९८४३६५०८७०	प्राशिद्वितीय	स्थायी
६६	सिद्धेश्वरमाध्यमिक विद्यालय शान्तिनगर	१ -१०	प्रभाकरन्यौपाने	९८५११६८२८९	प्राशितृतीय	स्थायी
६७	सर्वेश्वरआधारभूत विद्यालय जडिवुटी कामनपा	१ -८	शान्तापराजुली	९८४१८२०२०२	प्राशिद्वितीय	स्थायी
६८	बालराष्ट्रिय आधारभूत विद्यालय	१ -८	भवानीचापागाई	९८४९३००१८०	प्राशितृतीय	स्थायी
६९	तरुण माध्यमिक विद्यालयबालाजु कामनपा	१ -१०	प्रमिलाकाफ्ले	९८४१३३९०९२	माशि प्रथम	स्थायी
७०	सितला माध्यमिक विद्यालय बलाजुटार कामनपा	१ -१२	शुक्रलालश्रेष्ठ	९८४१२११६८७	प्राशिद्वितीय	स्थायी
७१	जनजागृतिज्ञानरश्मी माध्यमिक विद्यालय बालाजुटार कामनपा	१ -१०	मन्दिराखनाल	९८४१६६२७३८	प्राशिद्वितीय	स्थायी
७२	सिद्धिगणेशमाध्यमिक विद्यालय पकनाजोल कामनपा	१ -१२	केशवभण्डारी	९८४१३६११७३	माशि तृतीय	अनुदान
७३	नेपाल युवकमाध्यमिक विद्यालय पकनाजोल कामनपा	१ -१०	सरिताक्षेत्री	९८४१७७७६७६	माशिद्वितीय	स्थायी
७४	बाल कल्याणआधारभूत विद्यालय बालाजुटार कामनपा	१ -५	अर्जुनकुमार मुडवरी	९८४९३६९२९५	प्राशितृतीय	स्थायी
७५	बुद्धज्योतिबाल उद्यान आधारभूत विद्यालय वालाजु कामनपा	१ -८	विश्वामित्रखनाल	९८४३४३२९८६	प्राशिद्वितीय	स्थायी
७६	जुद्धोदयमाध्यमिक विद्यालयक्षेत्रपाटी कामनपा	१ -१०	लक्ष्मणपौडेल	९८५१०००३३६	माशि तृतीय	स्थायी
७७	शान्तिनिकुञ्ज माध्यमिक विद्यालय भगवतीबारी कामनपा	१ -१०	राधेश्यामप्रधान	९८६०६३९५६५	माशि तृतीय	स्थायी
७८	नव आदर्शमाध्यमिक विद्यालय वसन्तपुर कामनपा	१ -१०	प्रमोदकृष्ण श्रेष्ठ	९८४१३०६२६२	माशि तृतीय	स्थायी
७९	नवयुग माध्यमिक विद्यालय ब्रह्मटोल कामनपा	१ -१०	चुडामणिशर्मा	९८५११६५४७६	माशि तृतीय	स्थायी
८०	नेपालआदर्श माध्यमिक विद्यालय गणवहाल कामनपा	१ -१०	रविनरञ्जित	९८४८३३७५९२	माशिद्वितीय	स्थायी
८१	बालसेवामाध्यमिक विद्यालय झोँछे कामनपा	१ -१०	अंगरकुमारदहाल	९८४१४०७५५८	माशि तृतीय	स्थायी
८२	कन्या माध्यमिक विद्यालय यट्खा	१ -१०	गोपिचन्द्र पौडेल	९८५१२३४५७१	माशिद्वितीय	स्थायी

क्र सं	विद्यालयको नाम र ठेगाना	संचालित कक्षा	प्रअ को नाम	टेलीफोन नं.	तह र श्रेणी	स्थायी/अस्थायी
	कामनपा					
८३	हिमालयमाध्यमिक विद्यालय न्युरोड कामनपा	१ -१०	हिरालक्ष्मीश्रेष्ठ	९७४११३५२४३	निमाशिद्वितीय	स्थायी
८४	परोपकारमाध्यमिक विद्यालय भीमसेनस्थान कामनपा	१ -१२	मोहनबहादुरनेपाली	९८५१०४४६३०	माशिद्वितीय	अस्थायी
८५	निर्मलविद्यापिठ आधारभूत विद्यालय	१ -८	विश्वबन्धुभुसाल	९८५१०२०१४३	निमाशितृतीय	स्थायी
८६	आजादआधारभूत विद्यालय	१ -७	दीनबन्धुरेग्मी	९८४१५२१४०४	प्राशिद्वितीय	स्थायी
८७	सबलधौलाआधारभूत विद्यालय	१ -५	कल्पनाडुङ्गेल	९८४९२८०४०१	प्राशितृतीय	स्थायी
८८	तारणीआधारभूत विद्यालय मखन	१ -५	सीताधिमिरे	९८४१८०७७९९	प्राशिद्वितीय	स्थायी
८९	विद्योदयआधारभूत विद्यालय झोछे	१ -७	रविनकुमारतामाङ	९८४१४४४२०५	प्राशिद्वितीय	स्थायी
९१	कान्तिइश्वरी राज्यलक्ष्मी माध्यमिक विद्यालय	१ -१०	रामशरणखनाल	९८४१४४४०१६	माशि तृतीय	स्थायी
९२	रत्नराज्यमाध्यमिक विद्यालय वानेश्वर	१ -१२	कृपाश्वरखड्का	९८४१३२१२९१	माशि प्रथम	स्थायी
९३	विश्वनिकेतनमाध्यमिक विद्यालय त्रिपुरेश्वर	१ -१२	हेरम्भराजकडेल	९८४१४२८००७	माशिद्वितीय	स्थायी
९४	गुहेश्वरीबालशिक्षा माध्यमिक विद्यालय थापाथली	१ -१०	नितापोखरेल	९८४३०५०९२५	माशि तृतीय	स्थायी
९५	बुद्धनगरआधारभूत विद्यालय बुद्धनगर	१ -८	पुरुषोत्तमनेपाल	९८४१८३४५२३	प्राशितृतीय	अस्थायी
९६	रुद्रमतिआधारभूत विद्यालय बानेश्वर	१ -५	मन्जुश्रेष्ठ	९८४९०३६९३१	प्राशिद्वितीय	स्थायी
९७	फर्पिंगमाध्यमिक विद्यालय फर्पिंग	१ -१२	कृष्णकुमारश्रेष्ठ	९८४१२२०७२१	माशि तृतीय	स्थायी
९८	सेतिदेवीमाध्यमिक विद्यालय टल्कु	१ -१२	विदुरकुमारभण्डारी	९८४१२४४४८४	माशि तृतीय	स्थायी
९९	चम्पादेवीमाध्यमिक विद्यालय	१ -१०	मानबहादुरतामाङ	९८४१३०४११४	प्राशिप्रथम	स्थायी
१००	अरुणोदयमाध्यमिक विद्यालय	१ -१२	नानीरामबस्नेत	९८४१२३८७८२	माशि तृतीय	स्थायी
१०१	कालीदेवीआधारभूत विद्यालय	१ -८	राजनअधिकारी	९८४१९५९९४२	प्राशिद्वितीय	स्थायी
१०२	इनद्रायणीआधारभूत विद्यालय	१ -८	भक्तनारायणमानन्धर	९८४१२०३६७३	प्राशिद्वितीय	स्थायी
१०३	दक्षिणमहाकाली आधारभूत विद्यालय	१ -३	कृष्ण बहादुर लामा	९८४१४८७४९९	प्राशि तृतीय	अनुदान
१०४	मनकामनाआधारभूत विद्यालय	१ -५	श्यामकुमारबस्नेत	९८४१३६१८१८	प्राशितृतीय	स्थायी
१०५	चाल्नाखेलआधारभूत विद्यालय	१ -८	प्रधिम्रकेसी	९८४१३६३१६५	प्राशिद्वितीय	स्थायी
१०६	कामधेनुमाध्यमिक विद्यालय	१ -१०	सुरेन्द्र लामा	९८५१०५२३३६	माशि तृतीय	स्थायी
१०७	श्रीकृष्णमाध्यमिक विद्यालय छैमले	१ -१०	अमृतमान श्रेष्ठ	९८४१२६७८९९	माशि तृतीय	स्थायी
१०८	पञ्चकन्यामाध्यमिक विद्यालय छैमले	१ -१०	श्यामबलामी	९८४१३०५३३४	माशि तृतीय	स्थायी
१०९	शिवशक्तिआधारभूत विद्यालय	०	छायाँ रिमाल	९८२३५६३२५९	वाविके	सहयोगीका

क्र सं	विद्यालयको नाम र ठेगाना	संचालित कक्षा	प्रअ को नाम	टेलीफोन नं.	तह र श्रेणी	स्थायी/अस्थायी
११०	ध्याम्पादेवीआधारभूत विद्यालय छैमले	१ -८	निरकुमारलामा	९८४१४०६८९३	प्राशिद्वितीय	स्थायी
१११	बाघभैरवआधारभूत विद्यालय	१ -५	शिवहरीगिरी	९८४९२२५२४५	माशि तृतीय	स्थायी
११२	डोल्लुआधारभूत विद्यालय	१ -५	सितारामकेसी	९८४१३९९२९०	प्राशिद्वितीय	स्थायी
११३	खोकना जनमाध्यमिक विद्यालय	१ -१०	कमल खड्का	९८४१६७२५४५	माशि तृतीय	स्थायी
११४	सेतिदेवीमाध्यमिक विद्यालय सोखेल	१ -१०	रामकुमारबस्नेत	९८४१२५२१९७	प्राशिद्वितीय	स्थायी
११५	बालसुधारआधारभूत विद्यालय	१ -८	कमलाकुमारीबिष्ट	९८४९५५५५२२	प्राशिद्वितीय	स्थायी
११६	गणेशआधारभूत विद्यालय सोलेभञ्ज्याङ	१ -८	हरिश्चन्द्रश्रेष्ठ	९८४१४३७५४१	निमाशिद्वितीय	स्थायी
११७	कालिकाशरणमाध्यमिक विद्यालय जहरसिंहपौवा	१ -१२	प्रमोदप्रधान	९८६००१४२०५	माशिद्वितीय	स्थायी
११८	चापाबोटमाध्यमिक विद्यालय	१ -१२	भानुचन्द्रजोशी	९८५११७४५५३	माशि तृतीय	स्थायी
११९	नविन ग्रामशिक्षा मन्दिर माध्यमिक विद्यालय	१ -१०	गुरुप्रसाददंगाल	९८४३२२७६१५	प्राशिद्वितीय	स्थायी
१२०	शारदा माध्यमिक विद्यालय	१ -१०	मानबहादुरतामाङ	९८४११९७६४८	प्राशितृतीय	स्थायी
१२१	बालज्योतिआधारभूत विद्यालय	१ -८	सितारामढुङ्गाना	९८४१८४२७९८	प्राशिद्वितीय	स्थायी
१२२	रातमाटेआधारभूत विद्यालय	१ -५	राजुरामढकाल	९८०८६६११७५	प्राशितृतीय	अनुदानक
१२३	पाखरीचौरआधारभूत विद्यालय	१ -५	ठाकुरप्रसाद दंगाल	९७४११९६६८८	प्राशितृतीय	अनुदानक
१२४	शिलादेवीआधारभूत विद्यालय	१ -५	मानबहादुरपाख्रिन	९८४१४४५७९१	प्राशितृतीय	स्थायी
१२५	महेन्द्रराष्ट्रिय आधारभूत विद्यालय	१ -५	इश्वरीप्रसाददंगाल	९८०११४०८५२	प्राशिद्वितीय	स्थायी
१२६	सूर्यज्योतिआधारभूत विद्यालय	१ -५	भिम बहादुरछ्लान	९७४११११८७५	प्राशितृतीय	अनुदानक
१२७	देवीआधारभूत विद्यालय	१ -५	विनाकुमारीश्रेष्ठ	९८४१३४८३५३	प्राशितृतीय	स्थायी
१२८	बैरमहादेवआधारभूत विद्यालय	१ -५	राघव कुमारझा	९८५११७९६२६	प्राशितृतीय	स्थायी
१२९	भुवनेश्वरआधारभूत विद्यालय	१ -५	कविप्रसादतिवारी	९८४१६८६३७१	प्राशितृतीय	स्थायी
१३०	जागृतिआधारभूत विद्यालय	१ -५	रामकृष्णगोतामे	९८४१२८९५१५	प्राशिद्वितीय	स्थायी
१३१	पद्म कन्यामाध्यमिक विद्यालय डिल्लीबजार	१ -१२	रितातिवारी	९८४१४६०३२०	माशि तृतीय	स्थायी
१३२	विजयस्मारक माध्यमिक विद्यालय	१ -१२	सोम निरौला	९८४१२४९६५८	माशि तृतीय	स्थायी
१३३	ज्ञानविकास आधारभूत विद्यालय	१ -८	रमादेवीथापा	९८४१५३८६४०	प्राशिद्वितीय	स्थायी
१३४	पद्मोदयमाध्यमिक विद्यालय	१ -१२	मिनाकोइराला	९८४९८५१३२१	माशि प्रथम	स्थायी
१३५	शहिदसुक्रमाध्यमिक विद्यालय	१ -१०	शैली सिंह राठौर	९८४१४६५५८१	माशि तृतीय	स्थायी
१३६	महाँकालमाध्यमिक विद्यालय	१ -१०	सन मानन्धर	९८४९४६६३२२	प्राशिद्वितीय	स्थायी
१३७	त्योड माध्यमिक विद्यालय	१ -१०	सुरेन्द्रकेसी	९८५१२३५४९६	माशि तृतीय	स्थायी

क्र सं	विद्यालयको नाम र ठेगाना	संचालित कक्षा	प्रअ को नाम	टेलीफोन नं.	तह र श्रेणी	स्थायी/अस्थायी
१३८	भानु माध्यमिक विद्यालय	१ -१०	हेमचन्द्रमहतो	९८५१०६७८९९	माशि तृतीय	स्थायी
१३९	संस्कृतमाध्यमिक विद्यालय	१ -१०	शिवराज अधिकारी	९८४१६७३६४१	माशिद्वितीय	स्थायी
१४०	नन्दी माध्यमिक विद्यालयनक्साल	१ -१०	गीताकाफ्ले	९८४१६११२५७	माशि तृतीय	स्थायी
१४१	नन्दिरात्री माध्यमिक विद्यालय	१ -१०	मोहनराजशर्मा	९८४१७८७५८४	माशि तृतीय	स्थायी
१४२	टंगाल माध्यमिक विद्यालय	१ -१२	राजेन्द्रअधिकारी	९८५१०३६४६२	माशि तृतीय	स्थायी
१४३	केन्द्रियबहिरा माध्यमिक विद्यालय नक्साल	१ -१२	उपेन्द्रपराजुली	९८४१४४८०३५	माशि तृतीय	विशेषशिक्षा परिषद
१४४	महेन्द्रराष्ट्रिय माध्यमिक विद्यालय	१ -१२	देवराजगुरुङ	९८५१०४३५४२	माशि प्रथम	स्थायी
१४५	धुम्बाराहीमाध्यमिक विद्यालय	१ -१०	सुजाताराजलवट	९८५१२११०७०	प्राशिद्वितीय	स्थायी
१४६	आदर्श आधारभूत विद्यालय	१ -८	अन्तरामनाथ	९८४१६२३१९६	निमा तृतीय	स्थायी
१४७	पन्चकन्याआधारभूत विद्यालय	१ -८	विनितारंजित	९८५११७७९८७	प्राशिप्रथम	स्थायी
१४८	कमल आधारभूत विद्यालय	१ -६	मानबहादुरखड्का	९८४११४६३१०	प्राशितृतीय	स्थायी
१४९	नेपालराष्ट्रिय माध्यमिक विद्यालय नेपालटार	० -१२	निर्मलाशाक्य	९८४१५१२७३३	माशि तृतीय	स्थायी
१५०	ग्राम सेवामाध्यमिक विद्यालय	० -१२	विष्णुप्रसाद पोखरेल (नि)	९८४१६९११८१	माशि तृतीय	स्थायी
१५१	पृथ्वीनारायण माध्यमिक विद्यालय	० -१२	नारायणशर्मा	९८४१३१९४६१	माशि तृतीय	स्थायी
१५२	कालीदेवीमाध्यमिक विद्यालय	० -१२	कृष्णप्रसादओझा	९८४१२००१३९	माशि तृतीय	स्थायी
१५३	सांलाबालकुमारी माध्यमिक विद्यालय	० -१२	टिकारामभट्ट	९८४११२५७५८	माशि तृतीय	स्थायी
१५४	मानसिंहधर्ममाध्यमिक विद्यालय	० -१२	नारायणजङ्ग थापा	९८४९०६७६४९	माशिद्वितीय	स्थायी
१५५	फुटुंगमाध्यमिक विद्यालय	० -१२	भगिरथउपाध्याय	९८४१६३५२८७	माशि तृतीय	स्थायी
१५६	जीतपुरमाध्यमिक विद्यालय	० -१२	राजेन्द्रज्जवाली	९८४१२६६२१४	निमाशिद्वितीय	स्थायी
१५७	नागार्जुनठूलागाउँ माध्यमिक विद्यालय	० -१२	अर्जुनफुयाल	९८४१२७८१४६	निमाशिद्वितीय	स्थायी
१५८	नागार्जुनमाध्यमिक विद्यालय	० -१०	रामकुमारीपौडेल	९८४६०८६८१२	माशि तृतीय	स्थायी
१५९	मनमैजुमाध्यमिक विद्यालय	० -१०	भक्तमानमहर्जन	९८४१२३१८१४	निमाशिद्वितीय	अस्थायी
१६०	काभ्रेस्थलीमाध्यमिक विद्यालय	० -१०	प्रल्हादपोखरेल	९८४१४२०५९१	प्राशिद्वितीय	स्थायी
१६१	कालिकाशरणमाध्यमिक विद्यालय	० -१०	गोपालप्रसादगजुरेल	९८४९१३६८१०	प्राशिद्वितीय	स्थायी
१६२	कुञ्जिपुवाकलमाध्यमिक विद्यालय	० -१०	राजु नेपाल	९८४१४८४७२०	प्राशितृतीय	स्थायी
१६३	पुरानोगुहेश्वरी माध्यमिक विद्यालय	० -१०	होमनाथअमगाई	९८५११९३५११	माशि तृतीय	स्थायी
१६४	महादेवस्थानआधारभूत विद्यालय	० -५	मेघबहादुरदाहाल	९८४१४२३५५३	प्राशिद्वितीय	स्थायी
१६५	सरस्वतीआधारभूत विद्यालय	० -५	विमलाबस्न्यात	९८४१२५६९९६	प्राशिद्वितीय	स्थायी

क्र सं	विद्यालयको नाम र ठेगाना	संचालित कक्षा	प्रअ को नाम	टेलीफोन नं.	तह र श्रेणी	स्थायी/अस्थायी
१६६	धर्मविद्याश्रम आधारभूत विद्यालय	० -५	शान्तिबस्नेत	९८४१२०३७३५	प्राशिक्षित	स्थायी
१६७	खड्गबालकोटआधारभूत विद्यालय	० -५	उद्धव लामा	९८४९१४२९१०	प्राशिक्षित	स्थायी
१६८	ज्ञानोदयआधारभूत विद्यालय	० -५	प्रल्हादफुयाल	९८४१४४५९१३	प्राशिक्षित	स्थायी
१६९	कालिकाकठेरी आधारभूत विद्यालय	० -५	सुदिपसापकोटा	९८४१५६६२५२	प्राशिक्षित	स्थायी
१७०	मनोहर माध्यमिक विद्यालयगोंगबु	० -१२	माधवप्रसाद भट्टराई	९८५४०२८७००	माशिक्षित	स्थायी
१७१	बौडेश्वरमाध्यमिक विद्यालय टोखा	० -१२	उत्तमअधिकारी	९८४११४५१८२	माशिक्षित	स्थायी
१७२	तिलिगाटारमाध्यमिक विद्यालय टोखा	० -१२	सरोजकुमारपाण्डे	९८५११९२७०३	माशिक्षित	स्थायी
१७३	सरस्वतीमाध्यमिक विद्यालय टोखा	० -१२	अर्जुनश्रेष्ठ	९८४१४०४३८५	निमाशिक्षित	स्थायी
१७४	झोरमहाँकालमाध्यमिक विद्यालय टोखा	० -१०	हरिकृष्णधिताल	९८४१३९३२३३	प्राशिक्षित	स्थायी
१७५	धापासीमाध्यमिक विद्यालय टोखा	० -१०	श्रीरामथापा	९८४१३६७२३६	प्राशिक्षित	स्थायी
१७६	जालुपामाध्यमिक विद्यालय टोखा	० -१०	सुजनकुमारश्रेष्ठ	९८४१३९०८९८	माशिक्षित	स्थायी
१७७	चण्डेश्वरीआधारभूत विद्यालय टोखा	० -९	गोपालबहादुरकार्की	९८४३७९८७७७	प्राशिक्षित	स्थायी
१७८	गीतामातामाध्यमिक विद्यालय विजेश्वरी	१ -१२	हरिकृष्णश्रेष्ठ	९८४१३७६२५०	माशिक्षित	स्थायी
१७९	हलचोक माध्यमिक विद्यालय	१ -१०	केशव नेपाल	९८४१५२४५९१	प्राशिक्षित	स्थायी
१८०	बालविकासमाध्यमिक विद्यालय	१ -१०	प्रेमतामाङ लामा	९८१००१५५५०	प्राशिक्षित	स्थायी
१८१	सिताबालविकास आधारभूत विद्यालय	१ -८	बिष्णुश्रेष्ठ	९८४१३७६२५०	प्राशिक्षित	स्थायी
१८२	जनसुधारआधारभूत विद्यालय	१ -८	सितादेवीपौडेल	९८४१७७३७२२	प्राशिक्षित	स्थायी
१८३	इचंगुनारायणआधारभूत विद्यालय	१ -८	अमृताश्रेष्ठ	९८१८४९५२०९	प्राशिक्षित	स्थायी
१८४	इश्वरआधारभूत विद्यालय	० -५	इन्द्रबहादुर उप्रेती	९८४१३९०४४७	प्राशिक्षित	स्थायी
१८५	जनप्रभातमाध्यमिक विद्यालय कालिमाटी	० -१०	सत्यन्द्रलालकर्ण	९८४९२४१६६६	माशिक्षित	स्थायी
१८६	ज्ञानोदयमाध्यमिक विद्यालय बाफल	० -१२	नातिकाजीमहर्जन	९८४१३५३४४९	माशिक्षित	स्थायी
१८७	जनविकासमाध्यमिक विद्यालय बल्लु	० -१२	सिताकुमारीढकाल	९८६०९७००१२	निमाशिक्षित	स्थायी
१८८	कुलेश्वरमाध्यमिक विद्यालय कुलेश्वर	० -१०	सानुकान्छानेपाल	९८४१३५०४१०	प्राशिक्षित	स्थायी
१८९	सरस्वतीनिकेतन माध्यमिक विद्यालय टेकु	० -१०	रविनामहर्जन	९८४१४५५२४४	माशिक्षित	स्थायी
१९०	पञ्चकन्यामाध्यमिक विद्यालय छाउनी	० -१०	रुपामानन्धर	९८४१५५२८२९	निमाशिक्षित	स्थायी
१९१	जनपथ माध्यमिक विद्यालयकलंकी	० -१०	जीतबहादुरलामिछाने	९८४१४७८८०२	माशिक्षित	स्थायी
१९२	नीलबाराहीमाध्यमिक विद्यालय कालिमाटी	० -१२	जानुकानेपाल	९८५११८७३२९	निमाशिक्षित	स्थायी
१९३	राष्ट्रियआधारभूत विद्यालय जैसिदेवल टेकु	० -८	नमिताराजभण्डारी	९८४१६९०९३०	प्राशिक्षित	स्थायी
१९४	महेन्द्रसरस्वती निकेतन आधारभूत विद्यालय टेकु	० -८	उमा हमालदेवकोटा	९८४९१६०६८८	प्राशिक्षित	स्थायी

क्र सं	विद्यालयको नाम र ठेगाना	संचालित कक्षा	प्रअ को नाम	टेलीफोन नं.	तह र श्रेणी	स्थायी/अस्थायी
१९५	गुहेश्वरीमाध्यमिक विद्यालय सिनामंगल	१ -१२	मेघबहादुरबन्जारा	९८४१७३४३७५	निमाशितृतीय	स्थायी
१९६	शारदा माध्यमिक विद्यालयसिनामंगल	१ -१२	ठाकुरप्रसादसिग्देल	९८४११३७३४७	माशि तृतीय	स्थायी
१९७	मंगलादेवीमाध्यमिक विद्यालय बत्तिसपुतली	१ -१०	मधुसुधनदुङ्गेल	९८४१३६४७१८	माशि तृतीय	स्थायी
१९८	बालपिठआधारभूत विद्यालय	० -५	कृष्णमुरारी न्यौपाने	९८४१४१४५४५	प्राशिद्वितीय	स्थायी
१९९	निर्मलबालविकास विद्यालय भीमसेनगोला	बौद्धिकअपाङ्गता	ज्योतिभट्टराई	९८४१५८२२११	प्राशितृतीय	विशेषशिक्षा परिषद
२०१	प्रभातमाध्यमिक विद्यालय थानकोट	० -१०	गोविन्दरुपाखेती	९८५१०५०५५९	माशिद्वितीय	स्थायी
२०२	अमरज्योतिमाध्यमिक विद्यालय स्यूचाटार	० -१२	सुन्दरपन्त	९८५१०६८६९०	माशि तृतीय	स्थायी
२०३	ककालीमाध्यमिक विद्यालय नैकाप	० -१०	बिष्णुप्रसादपनेरु	९८५१०८५२३६	माशिद्वितीय	स्थायी
२०४	मंगलोदयमाध्यमिक विद्यालय थानकोट	० -१०	कविन्द्रगोपाली	९८४१५२०२००	निमाशिद्वितीय	स्थायी
२०५	बलम्बुमाध्यमिक विद्यालय बलम्बु	० -१०	सुमन रावत	९८४१५६३२१०	माशिद्वितीय	स्थायी
२०६	भिम माध्यमिक विद्यालयनागढुंगा	० -१०	इन्द्रप्रसादकाप्री	९८४१५८७५२६	प्राशितृतीय	स्थायी
२०७	चुनदेवीमाध्यमिक विद्यालय	० -१०	मेगेन्द्रलामा	९८५१०५०७१६	प्राशिद्वितीय	स्थायी
२०८	चण्डी भैरवमाध्यमिक विद्यालय	० -१०	किशोरप्रसाद पाण्डे	९८५११६३१५२	निमाशितृतीय	स्थायी
२०९	चण्डिकादेवीमाध्यमिक विद्यालय	० -१०	गोविन्दबुढाथोकी	९८५१०४७३४८	प्राशिद्वितीय	स्थायी
२१०	जनकल्याणमाध्यमिक विद्यालय	० -१०	गौतमनकर्मी	९८४१५०१३५५	प्राशिद्वितीय	स्थायी
२११	जनविकासमाध्यमिक विद्यालय	० -१०	माधव रिजाल	९८५१०९८२७५	निमाशिद्वितीय	स्थायी
२१२	पञ्चकन्यामाध्यमिक विद्यालय स्यूचाटार	० -१०	तेजनारायणकापडी	१४२७३८३१	माशि तृतीय	स्थायी
२१३	मंगल माध्यमिक विद्यालयनैकाप	० -१०	कृष्णहरिकार्की	९८४१२९८३८६	प्राशिद्वितीय	स्थायी
२१४	श्रीकृष्णमाध्यमिक विद्यालय	० -१०	बलरामकार्की	९८४१३८२८५१	माशिद्वितीय	स्थायी
२१५	विद्यामन्दिरमाध्यमिक विद्यालय	० -१०	माधवप्रसादगौतम	९८४१३९७७०८	माशि तृतीय	अस्थायी
२१६	विष्णुदेवीमाध्यमिक विद्यालय तिनथाना	० -१०	दिवाकरचौधरी	९८४१३२४७३२	प्राशिद्वितीय	स्थायी
२१७	विष्णुदेवीशिक्षा सदन	० -१०	बसन्तराजखत्री	९८४१३१०६१०	माशि तृतीय	स्थायी
२१८	भैरवनाथआधारभूत विद्यालय	० -८	सिता थापा	१४०३९३०६	प्राशिद्वितीय	स्थायी
२१९	महालक्ष्मीआधारभूत विद्यालय	० -८	अन्जनासुवेदी	९८४९१२००५८	प्राशिद्वितीय	स्थायी
२२०	ईन्द्रज्योतिआधारभूत विद्यालय	० -५	राजकुमारसुवेदी	९८४१००३३४९	प्राशिद्वितीय	स्थायी
२२१	नवदुर्गाआधारभूत विद्यालय	० -५	अर्जुनकार्की	९८४९२४४७१४	प्राशिद्वितीय	स्थायी
२२२	जनचेतनाआधारभूत विद्यालय	० -५	उदयकुमारसिग्देल	९८४१६३९७०१	प्राशितृतीय	अनुदान
२२३	सेतीदेवीआधारभूत विद्यालय	० -५	महेन्द्रदेव	९८४१८७२१४१	प्राशिद्वितीय	स्थायी
२२४	चम्पाशिखरआधारभूत विद्यालय	० -५	सानुभाईभट्टराई	९८४१८२६३०२	प्राशितृतीय	अनुदान

क्र सं	विद्यालयको नाम र ठेगाना	संचालित कक्षा	प्रअ को नाम	टेलीफोन नं.	तह र श्रेणी	स्थायी/अस्थायी
२२५	कान्तिभैरव माध्यमिक विद्यालय डाँछी	० -१०	तीर्थराजकोइराला	९८४१४११६६८	माशि तृतीय	अस्थायी
२२६	आदर्श माध्यमिक विद्यालयभद्रबास	० -१२	जयसिंहचौधरी	९८४१६५५०२२	माशिद्वितीय	स्थायी
२२७	राष्ट्रियमाध्यमिक विद्यालय इन्द्रायणी	० -१२	अर्जुनकारञ्जित	९८४१२४४०६६	माशिद्वितीय	स्थायी
२२८	सिद्धिगणेश माध्यमिक विद्यालय	० -१२	बुद्धिविलासधिताल	९८४१५९४५२०	माशि तृतीय	स्थायी
२२९	नेपालराष्ट्रिय निर्माण माध्यमिक विद्यालय	० -१२	पुरुषोत्तमपहाडी	९८५११४३११०	माशि तृतीय	स्थायी
२३०	बाल विकासमाध्यमिक विद्यालय आलापोट	० -१०	राजकुमारवाइवा	९८४५२८८६२२	माशि तृतीय	स्थायी
२३१	बाल उद्धारमाध्यमिक विद्यालय गागलफेदी	० -१०	विनोदप्रसादढकाल	९८४१४२६१८५	निमाशितृतीय	स्थायी
२३२	आनन्द भैरवमाध्यमिक विद्यालय	० -१०	गिता देवी कार्की	९८४१६१६९३५	प्राशि द्वितीय	स्थायी
२३३	चलनटारआधारभूत विद्यालय	० -८	प्रधुम खड्का			स्थायी
२३४	गागलफेदीहर्ष आधारभूत विद्यालय	० -८	दिल बहादुर श्रेष्ठ	९८६१०२९९३३	प्राशि द्वितीय	स्थायी
२३५	मणिलिंगेश्वरआधारभूत विद्यालय	० -८	श्यामअधिकारी	९८४१८२३२०४	प्राशितृतीय	स्थायी
२३६	चम्पकविनायक आधारभूत विद्यालय	० -५	पार्वतीपन्त	९८४१६९३८८५	प्राशिद्वितीय	स्थायी
२३७	चौलनारायणआधारभूत विद्यालय	० -५	तारा गौतम	९८४९२७१८१०	प्राशिद्वितीय	स्थायी
२३८	नाथिेश्वरीआधारभूत विद्यालय	० -५	रामभक्तखड्का	९८४१५६३१०७	प्राशिद्वितीय	स्थायी
२३९	भाग्योदयमाध्यमिक विद्यालय साँखु	१ -१२	रुषण वसी	९८४१५०११३४	माशि तृतीय	स्थायी
२४०	भगवतीमाध्यमिक विद्यालय	१ -१२	अनुपश्रेष्ठ	९८४००६७३१८	निमाशितृतीय	स्थायी
२४१	उग्रतारामाध्यमिक विद्यालय	१ -१०	डम्बरबहादुरघलान	९८४१४२४४७४	प्राशिद्वितीय	स्थायी
२४२	महेन्द्रबाल आधारभूत विद्यालय	१ -८	केदारबहादुर केसी	९८४१२७२८४१	प्राशिद्वितीय	स्थायी
२४३	बनदेवीआधारभूत विद्यालय	१ -८	बुद्धिबहादुरतामाङ	९८४१४४५७३८	प्राशिद्वितीय	स्थायी
२४४	गणेशआधारभूत विद्यालय	० -५	न्हुछेराजश्रेष्ठ	९८४१४२६७३७	प्राशिद्वितीय	स्थायी
२४६	मणिचुंगआधारभूत विद्यालय	० -५	श्रीरामकार्की	९८४१४३१२५०	प्राशिद्वितीय	स्थायी
२४८	क्षितिजजनजागृति आधारभूत विद्यालय	० -५	निर्मललामा	९८४११४०९०१	प्राशितृतीय	स्थायी
२४९	महेन्द्रबौद्धमाध्यमिक विद्यालय बौद्ध	१ -१२	धर्मेन्द्रखकुरेल	९८४१९८६३१५	माशिद्वितीय	स्थायी
२५०	बालउद्धारमाध्यमिक विद्यालय कपन	१ -१२	विनोदपण्डित	९८५११४७८२७	माशि तृतीय	स्थायी
२५१	जनकल्याणमाध्यमिक विद्यालय महाकाल	० -१२	कुमारीकमलाराई	९८४१५००२५५	प्राशिद्वितीय	स्थायी
२५२	ग्रामशिक्षामन्दिर माध्यमिक विद्यालय कपन	१ -१२	रुद्रकोईराला	९८५११४०३५४	माशि तृतीय	स्थायी
२५३	पाथिभाराआधारभूत विद्यालय	१ -५	विनोदप्रासाद आचार्य	९८५११२९४०३	प्राशिद्वितीय	स्थायी

क्र सं	विद्यालयको नाम र ठेगाना	संचालित कक्षा	प्रअ को नाम	टेलीफोन नं.	तह र श्रेणी	स्थायी/अस्थायी
२५४	नेपालचार्टर आधारभूत विद्यालय	१ -५	बाबुराजापन्त	९८४१०४४२२५	प्राशिक्षित	स्थायी
२५५	जनजागृतिमाध्यमिक विद्यालय बौद्ध	१ -१०	रामकाजीकेसी	९८४११६५९२७	प्राशिक्षित	स्थायी
२५६	बालकुमारीआधारभूत विद्यालय	१ -८	लक्ष्मीतिमिल्सेना	९८४१८४०६१७	प्राशिक्षित	अनुदान
२५७	नवजागृतिमाध्यमिक विद्यालय रामहिटी	१ -१०	उद्धवप्रासाद अधिकारी	९८४९१०८९१३	प्राशिक्षित	स्थायी
२५८	यज्ञमतिमाध्यमिक विद्यालय	१ -१०	मुकुन्दबुढाथोकी	९८४१३२४३८३	प्राशिक्षित	स्थायी
२५९	सहयोगीमाध्यमिक विद्यालय गोकर्ण	१ -१२	निर्माणन्यौपाने	९८४१३१५३२४	माशिक्षित	स्थायी
२६०	चामुण्डामाध्यमिक विद्यालय नारायणटार	१ -१२	यादवप्रसादपौडेल	९८४१३१३२६४	प्राशिक्षित	स्थायी
२६१	अरुणोदयमाध्यमिक विद्यालय जोरपाटी	१ -१०	कृष्णप्रसादनेपाल	९८५१११३५६६	माशिक्षित प्रथम	स्थायी
२६२	ओख्रेनीमाध्यमिक विद्यालय सुन्दरीजल	१ -१०	श्रीरामसिम्बाडा	९७४१०२४६५५	निर्माशिक्षित	स्थायी
२६३	देवीबालसुधार माध्यमिक विद्यालय सुन्ताखान	१ -१०	सितारामगिरी	९८४१५२१९०४	प्राशिक्षित	स्थायी
२६४	सुन्ताखानमाध्यमिक विद्यालय सुन्ताखान	१ -१०	झलक कुमारअधिकारी	९८४११३६६३०	माशिक्षित तृतीय	स्थायी
२६५	बालसुधारमाध्यमिक विद्यालय नयाँपाटी	१ -१०	विन्दुराजखनाल	९८४१५८९८९४	प्राशिक्षित	स्थायी
२६६	गोकर्णमाध्यमिक विद्यालय गोकर्ण	१ -१०	उमेश वगाले	९८४१३६७६१०	माशिक्षित तृतीय	अनुदान
२६७	खगेन्द्रनवजीवन केन्द्र माध्यमिक विद्यालय	१ -१०	राघव दवाडी	९८५१०११८१२	माशिक्षित तृतीय	विशेषशिक्षा परिषद
२६८	रामजानकीआधारभूत विद्यालय नयाँपाटी	१ -८	साधुरामफुयाल	९८५१०३३६९१	प्राशिक्षित	स्थायी
२६९	ईश्वरी आधारभूत विद्यालयचिलाउने, सुन्दरीजल	१ -८	मधु प्रसादसिम्बाडा	९८४१५२२०२२	प्राशिक्षित	स्थायी
२७०	ग्रामसुधार आधारभूत विद्यालय गाम्चा, बालुवा	१ -८	गोपालप्रसाद धमला	९८४११३०६८८	प्राशिक्षित	स्थायी
२७१	तारेभिरआधारभूत विद्यालय तारेभिर, बालुवा	१ -५	शिवहरिभण्डारी	९८४१४६६५७६	प्राशिक्षित	स्थायी
२७३	सुन्दरीजलआधारभूत विद्यालय मूलखर्क	१ -५	प्रकाशकर्माचार्य	९८४१४९६८३९	प्राशिक्षित	स्थायी
२७४	बाघद्वारआधारभूत विद्यालय ओख्रेनी	१ -३	संजय कुमारलामा		प्राशिक्षित	स्थायी
२७५	भीमदेवआधारभूत विद्यालय नयाँपाटी देबस्थल	१ -५	सिता मायायोजन	९८४९४१९१७४	प्राशिक्षित	स्थायी
२७६	सुस्तमनस्थिति पारिवारिक सरसल्लाह तथा स्रोत विद्यालय	बौद्धिकअपाङ्गता	सोम बहादुरश्रेष्ठ	९८४१२५२९९०	माशिक्षित तृतीय	विशेषशिक्षा परिषद

माथिको तथ्यले जिल्लाका सबै विद्यालयमा कानुन अनुसारको योग्यता पुगेका शिक्षकहरुलाई प्रधानाध्यपक बनाउन सकिएको छैन । काठमाडौं जिल्लाका जम्मा ४

वटा सामुदायिक विद्यालयमा १ जनासम्म पनि माध्यमिक दरवन्दी(साधारण वा अनुदानकोटा) छैन भने थप १२ विद्यालयमा एउटा मात्र मावि दरवन्दी वा अनुदानकोटा मात्र रहेको अवस्था छ । २४ वटा सामुदायिक कक्षा ८सम्म सञ्चालित आधारभूत विद्यालयमा निम्नमाध्यमिक तहको शिक्षक दरवन्दी वा अनुदान कोटा रहेको छैन । केही तहगत दरवन्दी रहेको विद्यालयमा पनि विविध कारणले तल्लो तहका शिक्षकहरूले प्रधानाध्यापकको जिम्मेवारी बहन गरैको अवस्था हो ।

३.२.२ स्थानीय तह अनुसार शिक्षक दरवन्दी विवरण

सिनं	नगरपालिका	प्राथमिकतहको दरवन्दी संख्या						निम्नमाध्यमिक तहको दरवन्दी संख्या						माध्यमिकतहको दरवन्दी संख्या						उच्चमावि अनुदान । दरवन्दी			
		स्थायी			अस्थायी। राहात			स्थायी			अस्थायी। राहात			स्थायी			अस्थायी। राहात			जम्मा	अनुदान	दरवन्दी	जम्मा
		प्रथम श्रेणी	द्वितीय श्रेणी	तृतीय श्रेणी	अस्थायी दरवन्दी	राहात दरवन्दी	जम्मा	प्रथम श्रेणी	द्वितीय श्रेणी	तृतीय श्रेणी	अस्थायी दरवन्दी	राहात दरवन्दी	जम्मा	प्रथम श्रेणी	द्वितीय श्रेणी	तृतीय श्रेणी	अस्थायी दरवन्दी	राहात दरवन्दी	जम्मा				
१	शंखरापुरनपा	३	६१	५०	३०	१४	१५८	०	४	११	९	१४	३८	०	२	११	१२	१०	३५	६	४	१०	
२	गोकर्णेश्वरनपा	०	४६	४२	१६	७	१११	०	१३	१५	८	१२	४८	१	६	१५	११	१०	४३	२	२	४	
३	बुढानिलकण्ठनपा	२	३७	५८	१७	१७	१३१	०	८	१६	७	२३	५४	०	०	२१	५	१६	४२	१०	०	१०	
४	टोखा नपा	२	३२	२६	७	६	७३	०	४	१२	४	१८	३८	०	१	१८	६	४	२९	४	५	९	
५	तारकेश्वरनपा	२	६८	५५	२०	१३	१५८	१	१९	२५	८	२०	७३	०	५	२१	१९	२८	७३	१८	४	२२	
६	नागार्जुननपा	१	४६	६०	१८	६	१३१	१	९	२३	११	१६	६०	१	२	१९	९	१८	४९	४	२	६	
७	चन्द्रागिरीनपा	२	७५	८७	२८	१७	२०९	२	१३	३०	२१	२०	८६	०	६	३८	१३	३२	८९	४	२	६	
८	कीर्तिपुरनपा	२	४४	४०	२३	३	११२	०	१०	२१	८	३	४२	०	४	२२	१५	८	४९	४	२	६	
९	दक्षिणकालीनपा	१	४९	४५	२२	८	१२५	०	३	९	१५	२०	४७	०	१	२१	१०	६	३८	०	५	५	
१०	कागेश्वरी मनोहरा नपा	१	५६	३८	२३	१०	१२८	०	९	३३	९	१७	६८	०	२	३१	१३	१२	५८	८	२	१०	
११	काठमाण्डौ महानगरपालिका	१५	३७५	३०९	१२५	६९	८९३	२	७०	२४२	९०	७२	४७६	९	४५	२१९	९१	५६	४२०	४०	१६	५६	
	जम्मा	३१	८८९	८१०	३२९	१७०	२२२९	६	१६२	४३७	१९०	२३५	१०३०	११	७४	४३६	२०४	२००	९२५	१००	४२	१४२	

३.२.३पूर्व प्राथमिक तह(बाल विकास केन्द्र)

कसं	स्थानीय तहको नाम	बाल विकास केन्द्रवितरण			प्रतिवेदन प्राप्त सञ्चालित बाल विकास केन्द्रहरू		
		विद्यालयमा आधारित	समुदायमा आधारित	जम्मा	विद्यालयमा आधारित	समुदायमा आधारित	जम्मा
१	शंखरापुर नपा	२५	०	२५	२५	०	२५

२	गोकर्णेश्वरनपा	१७	०	१७	१७	०	१७
३	बुढानिलकण्ठनपा	१८	०	१८	१८	०	१८
४	टोखा नपा	१३	०	१३	१३	०	१३
५	तारकेश्वरनपा	३२	०	३२	३२	०	३२
६	नागार्जुननपा	२४	०	२४	२४	०	२४
७	चन्द्रागिरीनपा	३०	०	३०	३०	०	३०
८	कीर्तिपुरनपा	१३	१	१४	१३	०	१३
९	दक्षिणकालीनपा	२१	१	२२	२२	१	२३
१०	कागेश्वरीमनोहरा नपा	२३	०	२३	२३	०	२३
११	काठमाण्डौ मनपा	१०२	६	१०८	९०	०	९०
	जम्मा	३१८	८	३२६	३०७	१	३०८

समुदायमा आधारितप्रारम्भिकबालविकासकेन्द्रहरु र त्यसमा कार्यरत सहयोगी कार्यकर्ताको विवरण २०७६

सि न	बालविकास केन्द्र र ठेगाना एवम् सहयोगी कार्यकर्ताको नाम	स्थानीयतह संख्या	स्थानीय तह	संख्या
१	विकासकालागि सामुदायिक उत्थान कार्यक्रम नेपाल वाविके कोटेश्वर	अस्मिता राउत	काठमाडौं मनपा	५
२	नेपाल निमुखा बालबालिका शिक्षा उत्थान संस्था वाविकेवसुन्धरा	रिता गुरुङ		
३	नेपाल निमुखा बालबालिका शिक्षा उत्थान संस्था वाविकेवसुन्धरा	सीता खाती		
४	सृष्टि बाल विकास केन्द्र कुलेश्वर	मंगला श्रेष्ठ		
५	सृष्टि बाल विकास केन्द्र कुलेश्वर	नम्रता रञ्जित		
६	मदरसा खदिजतुल कुबरावाविकेवागवजार	रेस्मा वानु	कामनपा	१
७	बाल तथा महिला जनचेतना समाज वाविकेकीर्तिपुर	उर्मिला प्रधान	कीर्तिपुर	१
८	शिखरापुर बाल विकास केन्द्र फर्पिङ	दुर्गा वास्तोला	दक्षिणकाली नपा	१

३.२.४ संस्थागत विद्यालयहरु

क्रसं	नगरपालिकाको नाम	पूर्व प्राथमिक कक्षा	कक्षागत विद्यालय संख्या		जम्मा विद्यालय
			आधारभूत	माध्यमिक	

			कक्षा १५-	कक्षा १८-	कक्षा ११०-	कक्षा ११२-	संख्या
१	शंखरापुरनपा		२		६	१	९
२	गोकर्णेश्वरनपा		१२	४	५५	१५	८६
३	बुढानिलकण्ठनपा		१६	८	६२	५	९१
४	टोखा नपा		९	१०	४०	१४	७३
५	तारकेश्वरनपा		७	५	४१	५	५८
६	नागार्जुननपा		५	६	३०	११	५२
७	चन्द्रागिरीनपा		८	८	३२		४८
८	किर्तिपुरनपा		६	०	१६	४	२६
९	दक्षिणकालीनपा		२	०	५	२	९
१०	कागेश्वरी मनोहरा नपा		९	४	३७	२	५२
११	काठमाण्डौमहानगरपालिका		१००	३८	३९१	१०९	६३८
	जम्मा		१७६	८३	७१५	१६८	११४२

३.३ विद्यार्थी सङ्ख्या

शैक्षिकसत्र २०७६(२०७५ को तुलनामा ७.५ प्रतिशतले वृद्धि)

क्र. सं.	नगरपालिकाको नाम	वाविके			वाविके समुदाय मा आधारित			कक्षा १-५			कक्षा ६-८			कक्षा ९-१०			कक्षा ११-१२			कुल जम्मा		
		छात्रा	छात्र	जम्मा	छात्रा	छात्र	जम्मा	छात्रा	छात्र	जम्मा	छात्रा	छात्र	जम्मा	छात्रा	छात्र	जम्मा	छात्रा	छात्र	जम्मा	छात्रा	छात्र	जम्मा
२७	काठमाडौं	३६३२	४५६२	८१९४	५०७	५६८	१०७५	८३०७	१०३४	१८६५	४९४६	५९७७	१०९२	३२८१	३९१२	७१९३	९५७८	१०४०	१९९८	२११७	२५८९	४७०६
१	बुढानिलकण्ठनगरपालिका	३५५	४३६	७९२	६	१८	२४	६८१	८६८	१५४	४१०	५०२	९१२	२६३	३१४	५७८	८५८	७८९	१६४	१७९	२२०	३९९
२	चन्द्रागिरीनगरपालिका	२८०	३४१	६२१	११३	१३४	२४७	५४७	६६२	१२०	३०२	३३७	६४०	१७६	१९०	३६७	२४७	२४४	४९१	१३४	१५६	२९१
३	दक्षिणकालीनगरपालिका	४९	६०	१०	१०	११	२१	१०	१४	२४	६७	७५	१४	४०	४४	८५	२१	२२	४३	२८	३४	६३
४	गोकर्णेश्वरनगरपालिका	३७९	४७२	८५१	१०	९	१९	७८०	९४३	१७२	४३०	४८५	९१५	२८८	३१३	६०२	८९९	७८२	१६८	१९६	२२९	४२६
५	कागेश्वरीमनोहरानगरपालिका	२७२	३३८	६१०	४४	३४	७८	५२९	६२६	११५	२९०	३१५	६०६	१७३	१८२	३५५	४६२	३६३	८२५	१३१	१५०	२८१
६	काठमाडौंमहानगरपालिका	१४४२	१८४३	३२८६	१२८	१३२	२६०	३७५२	४७५०	८५०३	२३७८	२९८१	५३६०	१६७४	२१२३	३७९८	५१३३	६४१७	११५५	९७७४	१२३५	२२१२
७	कीर्तिपुरनगरपालिका	१०४	१२६	२३०	४	२	६	२५८	३५३	६११	१६३	२३४	३९७	१०३	१३७	२४०	१५१	२४३	३९४	६४४	८७५	१५२
८	नागार्जुननगरपालिका	१६१	१९१	३५२	४७	७६	१२३	३९८	४७८	८७७	२१९	२४६	४६६	११८	१३०	२४९	२३९	२२३	४६२	९२६	१०७	२००
९	शंखरापुरनगरपालिका	५७	६५	१२	२	५	१४	११	१३	२५	७८	१५	४८	४४	९२	२४	१४	३९	३२	३३	६६	

क्र. सं.	नगरपालिकाको नाम	वाविके			वाविके समुदाय मा आधारित			कक्षा १-५			कक्षा ६-८			कक्षा ९-१०			कक्षा ११-१२			कुल जम्मा		
		छात्रा	छात्र	जम्मा	छात्रा	छात्र	जम्मा	छात्रा	छात्र	जम्मा	छात्रा	छात्र	जम्मा	छात्रा	छात्र	जम्मा	छात्रा	छात्र	जम्मा	छात्रा	छात्र	जम्मा
१०	तारकेश्वरनगरपालिका	३१५	४२४	७४०	५७	५७	११४	५८३	७०७	१२९	२९८	३५४	६५२	१७६	१९३	३७०	५७१	५०२	१०७९	१४३	१७३	३१७
११	टोखा नगरपालिका	२१३	२६३	४७६	७२	९०	१६२	५४९	६७३	१२२	३०७	३६९	६७७	२१५	२३८	४५४	५५६	४७८	१०३३	१३४	१६०	२९५

शैक्षिक सत्र २०७५(२०७४) को तुलनामा १६.०३ प्रतिशतले वृद्धि)

क्र.सं.	नगरपालिकाको नाम	वाविके			वाविके समुदायमा आधारित			कक्षा १-५			कक्षा ६-८			कक्षा ९-१०			कक्षा ११-१२			कुल जम्मा		
		छात्रा	छात्र	जम्मा	छा	छा	ज	छा	छा	ज	छा	छा	ज	छा	छा	ज	छा	छा	ज	छा	छा	ज
७	काठमाडौं	३५९३	४५०२	८०९५	५००	५४९	१०४९	७६८७	९४५९	१७१४	४६७४	५५०१	१०१७	३०८०	३५०४	६५८५	८३९१	८५०४	१६८९	१९९२	२३८७	४३७९
१	बुढानिलकण्ठ नगरपालिका	३३५	४०८	७४३	१९	२६	४५	७०४	८८८	१५९	४०३	४७३	८७७	२६६	२९०	५५६	७५५	६६४	१४१	१७८	२१२	३९१
२	चन्द्रागिरीनगरपालिका	२७५	३३४	६०९	१४१	१७९	३२०	५०१	६०९	१११	२९१	३१७	६०९	१८६	१८४	३७०	९२	६४	१५६	१२७	१४६	२७४
३	दक्षिणकालीनगरपालिका	५९०	८६८	१४५	४	१	५	११५	१४९	२६४	६८२	७२९	१४१	३९३	४५८	८५१	१२२	१२९	२५१	२९४	३६७	६६२
४	गोकर्णेश्वरनगरपालिका	४०५	५०७	९१३	१८	१४	३२	७३३	८६३	१५९	४१८	४६४	८८३	२५६	२७५	५३२	१०७	८३९	१९१	१९२	२१९	४१२
५	कागेश्वरीमनोहरा नगरपालिका	२३३	३०१	५३४	३०	३६	६६	४८४	५७८	१०६	२७३	२९८	५७१	१६१	१६८	३३०	४७७	३८६	८६३	१२०	१३८	२५९
६	काठमाडौंमहानगरपालिका	१४१३	१७७३	३१८६	१६३	१७५	३३८	३४१३	४२५४	७६६८	२२०८	२६९२	४९००	१५२८	१८४३	३३७२	४१२७	४७०६	८८३३	८९९२	११०५	२००४

क्र.सं.	नगरपालिकाको नाम	वाविके			वाविके समुदाय मा आधारित	कक्षा १- ५			कक्षा ६- ८			कक्षा ९- १०			कक्षा ११-१२			कुल जम्मा		
		छा	छात्र	ज		छा	छात्र	ज	छा	छात्र	ज	छा	छात्र	ज	छा	छात्र	ज	छा	छात्र	ज
२७	काठमाडौं	२२७६	३७५६	६७३३	२७४	३१३	५८७	६६७४	८१४८	१४८२	४११८	४७५६	८८७५	७०६५	७३८४	१४४४	१७२६	२०४८	३७७५	
१	बुढानिलकण्ठ नगरपालिका	२१३	२६६	४८०	३३	२९	६२	४८८	५९०	१०७	३०९	३४३	६५२	५४९	४७८	१०२	१२७	१४६	२७३	
२	चन्द्रागिरीनगरपालि का	२१६	२७२	४८८	१२३	१४३	२६६	४४२	५२०	९६२	२४५	२५७	५०३	१६३	१५६	३१९	११०	१२२	२३२	
३	दक्षिणकालीनगरपालि का	४८२	६३०	१११	४	५	९	११०	१३४	२४४	६०४	७०४	१३०	४२२	४५१	२१७	२७२	३२३	५९६	
४	गोकर्णेश्वरनगरपालिका	३४५	४२२	७६८	०	१	१	६५१	७७३	१४२	३७६	४०६	७८२	२४२	२५२	४३०	१६३	१८७	३५१	
५	कागेश्वरीमनोहरा नगरपालिका	१५७	२०२	३५९	२०	२७	४७	३५५	४०७	७६३	१९९	२१२	४१२	१२७	२५७	४३४	३५१	९९०	१८७	
६	काठमाडौंमहानगरपा लिका	१२२१	१५६२	२७८४	४१	४९	९०	३०७९	३८४५	६९२५	१९९९	२४२५	४४२४	१४०७	१६३७	८४७३	८१०४	९९३०	१८०३	
७	कीर्तिपुरनगरपालिका	८८७	१११८	२००५	०	१	१	१८७१	२६२६	४४९७	१२७०	१६८७	२९५७	७६३	१०८१	३६४	४९७०	६६९८	११६६	
८	नागार्जुननगरपालिका	१६०१	१९८३	३५८४	३५	३५	७०	३४९१	४०६४	७५५५	१९१७	२१३८	४०५५	११०४	११३१	४५०	८३९२	९५५७	१७९४	
९	शंखरापुरनगरपालिका	४८४	६२९	११११	७	३	१०	१२५	१३२	२५८	८४३	७९७	१६४	४६७	९७६	२७३	३२६	३३२	६५९	
१०	तारकेश्वरनगरपालिका	२७२९	३४६०	६१८९	०	४	४	४१२६	४९६३	९०८९	२१९१	२४३४	४६२५	१४४३	२८७८	७५५	११२४	१३१०	२४३४	

११	टोखानगरपालिका	२०३	२४१	२५९	२९	२३	२७	२७३	५७९	१०५	३०३	३३५	६४९	१०३	२१०	४०४	३३९	२१८	६२९	१२९	१४०	२६१
----	---------------	-----	-----	-----	----	----	----	-----	-----	-----	-----	-----	-----	-----	-----	-----	-----	-----	-----	-----	-----	-----

शैक्षिक सत्र २०७४

दलित, जनजाति तथा अपाङ्गता भएका विद्यार्थी विवरण २०७६

विवरण	लिङ्ग	बाबि के/पूर्व प्राथमि क	कक्षा १	कक्षा २	कक्षा ३	कक्षा ४	कक्षा ५	कक्षा ५	कक्षा ७	कक्षा ८	कक्षा ९	कक्षा १०	कक्षा ११	कक्षा १२	जम्मा
जम्मा	छात्रा	३६३७ ७	१७०८ ७	१६३० ३	१६९० ८	१६५९ ९	१६२९ ८	१६१२ २	१६३३ ०	१७०१ ८	१६७० ०	१६११ ५	४६६ १	४९०९	२११४२ ७
	छात्र	४५६१ ७	२११२ ५	२०८० ८	२०८८ २	२०४५ ९	२०१४ ०	१९८० ३	२००७ ०	१९८९ ३	१९९५ ८	१९१६ ६	५०८ ९	५३२७	२५८३३ ७
दलित	छात्रा	२०२०	९४९	८५९	७७७	८६५	७८०	८१०	८०९	८३२	७८७	७१३	२७६	२३१	१०७०८
	छात्र	२५७०	११३७	१००५	९१२	९७१	९२६	८२१	८७६	८६६	८०१	७८८	२४८	२८५	१२२०६
जनजाति	छात्रा	१७८१ ४	८१०६	७६६२	७९२९	७७४२	७६२२	७५६३	७७३४	७८९९	७७६५	७४४०	२२४ ४	२४४६	९९९६६
	छात्र	२१४२ ७	९७२७	९५१८	९४७४	९११७	९१११	८९५७	८९७०	८७२२	८७२२	८१६४	२२१ ७	२४०६	११६५३ २
ब्राह्मण क्षेत्री	छात्रा	१२५५ ५	६१९९	६०२८	६४४०	६३७३	६३८३	६२९१	६२९७	६८१६	६७६४	६६११	१८१ ४	१९४०	८०५११
	छात्र	१६३२ ०	७८७८	८०४८	८२६१	८२०२	८०६९	७९३०	८१०८	८२४०	८४२६	८३१५	२१६ १	२२१५	१०२१७ ३
अन्य	छात्रा	३९७०	१७९५	१७३०	१७३७	१५९९	१४८७	१४३७	१४६७	१४३७	१३५१	१३४८	३२६	२९२	१९९७६
	छात्र	५२७२	२३५३	२२१५	२२१८	२१४८	२००७	२०६२	२०८४	२०३४	१९८५	१८९२	४६३	४२१	२७१५४
अपाङ्ग	छात्रा	१३०	११२	६७	६७	७६	६२	७८	६५	९५	७४	९५	२२	२८	९७१

ता	त्रा														
	छात्र	१९४	६३	५६	६५	६९	६१	७२	७७	८१	८१	८२	३५	२४	९६०
जम्मा		८१९९	३८२१	३७११	३७७९	३७०५	३६४३	३५९२	३६४०	३६९१	३६६५	३५२८	९७५	१०२३	

शैक्षिक सत्र २०७५को विद्यार्थी प्रवाह(कक्षा उत्तीर्ण हुने, दोहो-याउने तथा छोड्ने विद्यार्थीको विवरण)

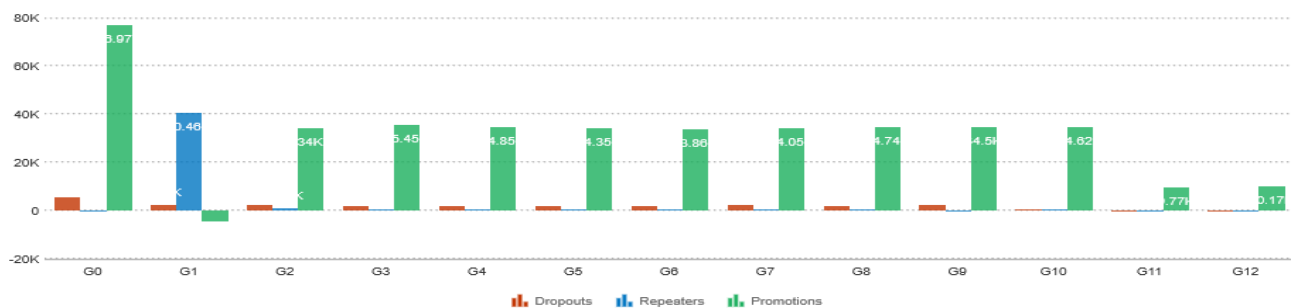

विवरण	बाविके/पूर्वप्राथमिक	कक्षा १	कक्षा २	कक्षा ३	कक्षा ४	कक्षा ५	कक्षा ५	कक्षा ७	कक्षा ८	कक्षा ९	कक्षा १०	कक्षा ११	कक्षा १२
उत्तीर्ण	७६९७ ०	४०४ ६०	३४२ ७०	३५४ ९७	३४८ २९	३४३ ८०	३३८ २८	३४० ३९	३४७ ९७	३४४ १२	३४७६ ४	९८१९	१०१२ ८
कक्षादोहो-याउने	१	- ४५९ ०	१०९	४६८	३११	३६९	२७८	३४७	३६४	२५०	३९६	६३	४
छोड्ने	५३३०	२३९ ०	२१९ ०	१९५ ०	२०१ ०	१८२ ०	१९३ ०	२१३ ०	१९८ ०	२१५ ०	४४६	१३४	४४
उत्तीर्ण दर	-	९०.० ५	९२.३ ५	९३.४ ३	९२.९ ९	९३.८ १	९३.३ ७	९२.७ ९	९३.५ ४	९२.६ ७	९७.५ २	-	-
कक्षा दोहो-याउने दर	-	३.११	१.३५	०.९	१.०९	०.८२	१.०१	१.०५	०.७२	१.१४	०.३१	-	-
छोड्ने दर	-	६.८४	६.३	५.६७	५.९२	५.३७	५.६१	६.१५	५.७३	६.१९	२.१७	-	-

खण्ड ४
महत्वपूर्ण सम्पर्क नम्बरहरु

४.१ शिक्षा विज्ञान तथा प्रविधि मन्त्रालय र शिक्षा सम्बन्धी अन्य संघ संस्थाका वेबसाइट, फोन नं. र ईमेल ठेगाना

निकाय	Web site	टेलिफोन नं.	ईमेल ठेगाना
१ शिक्षा, विज्ञान तथा प्रविधि मन्त्रालय	www.moe.gov.np	४२००३५३, ४२००३५, ४४२११९९०, ४२००३७९, ४२००३७३, ४२००३७५	infomoe@moe.gov.n p
२ शिक्षा तथा मानवस्रोत विकास केन्द्र	www.doe.gov.np	६६३१०७५, ६६३१९७१, ६६३३६२५, ६६३१९७४, ६६३१९७२, ६६३४१८१, ६६३१७०६, ६६३४९७३	info@doe.gov.np
३ शिक्षा तथा मानवस्रोत विकास केन्द्र, मानव संसाधन विकास महाशाखा	www.nced.gov.np	६६३१२७६, ६६३४३३९, ६६३८१५०, ६६३०१९३, ६६३१४८६, ६६३०४५७	decedu@mail.com.n p
४ पाठ्यक्रम विकास केन्द्र	www.moescdc.gov.np	६६३०५८८, ६६३४९१६, ६६३०७९७	info@moescdc.gov.n p
५ राष्ट्रिय परीक्षा बोर्ड, परीक्षा नियन्त्रण कार्यालय(कक्षा १०)	www.soce.gov.np	६६३०७३९, ६६३०८१९, ६६३००७०, ६६३११४६	info@soce.gov.np

निकाय	Web site	टेलिफोन नं.	ईमेल ठेगाना
६ शिक्षा तथा मानवस्रोत विकास केन्द्र, अनौपचारिक तथा बैकल्पिक शिक्षा शाखा	www.nfec.gov.np	६६३१२८८, ६६३१२८०	nfec@mos.com.np
७ विद्यालय शिक्षक किताबखाना	www.stro.gov.np	०१-४२८३०२३, ०१-४६७०७५७, ०१-४६७२८२३ Fax ०१-४२८४९००	stroedu@gmail.com
८ शैक्षिक गुणस्तर परीक्षण केन्द्र	www.ero.gov.np	६६३९५५७, ६६३९५५६, ६६३९५५६	
९ व्यावसायिक शिक्षा तथा तालिम अभिवृद्धि परियोजना	www.event.fgov.np	४११७५५०, ४१११७७५, १६६००१६७७७७, Toll free ४१११७७५	
१० शिक्षाको लागि खाद्य कार्यक्रम परियोजना	www.ffep.gov.np	४४३१८५३, ४४३१८९५, ४४३०६५०	ffep@wlink.com.np
११ विश्वविद्यालय अनुदान आयोग	www.ugcnepal.edu.np	६६३८५४९, ६६३८४३४, ६६३८५५०, ६६३८५५१, ६६३८५५२	info@ugcnepal.edu.np
१२ शिक्षक सेवा आयोग	www.tsc.gov.np	६६३७८७२(fax), ६६३७८७३, ६६३८१५१	info@tsc.gov.np
१३ युनेस्कोको निमित्त राष्ट्रिय सचिवालय	www.nncu.org.np	४४१८७८२, ४४२८१०७, ४४१२४६०	unesco@nncu.wlink.com.np
१४ त्रिभुवन विश्वविद्यालय	www.tribhuvanuniversity.edu.np	४३३०८४०, ४३३०८४३	

निकाय	Web site	टेलिफोन नं.	ईमेल ठेगाना
१५ नेपाल संस्कृत विश्वविद्यालय		०८२-५२९०१, ४२२१५१०	
१६ काठमाडौं विश्वविद्यालय	web@ku.edu.np	११-६६१२९९, ६६१३९९, ११- ६६१४४३	
१७ पूर्वाञ्चल विश्वविद्यालय	www.purbuniv.edu.np	०२१-५२१२०४	
१८ पोखरा विश्वविद्यालय	www.pu.edu.np	६१-५६०४८९, ५६०६३९	info@pu.edu.np contact- office@pu.edu.np
१९ राष्ट्रिय परीक्षा बोर्ड	www.hseb.edu.np	६१-५६०३९२	hseboard@mos.com. np
२० CTEVT	www.ctevt.org.np	४४१२१९६, ४४४०९०४, ४४४०९०५	admin@ctevt.wlink.c om.np
२१ जनक शिक्षा केन्द्र लिमिटेड		६६३०५९८, ६६३१३६२, ६६३१५८६, ६६३५१२९, ६६३१५८६	
२२ केसर लाइब्रेरी	www.klib.gov.np	६६३०४०८, ६६३०७६९, ६६३०२९४	info@klib.gov.np
२३ नेपाल राष्ट्रिय पुस्तकालय	www.nnl.gov.np	६६३०७८७, ६६३०७९६	nnl@nnl.wlink.com.n p
२४ डिल्लीरमण-कल्याणी पुस्तकालय	www.drkrmlibrary.np	४४११३१८, ४४४२०१०	drkrmlibrary@htp.co m.np
२५ राष्ट्रिय दलित आयोग, सिंहदरवार		४४२५९१९, ४२४५३२५	

निकाय	Web site	टेलिफोन नं.	ईमेल ठेगाना
२६ राष्ट्रिय योजना आयोग, सिंहदरवार		४२११०४१, ४२२६८७९, ४२१११३९	
२७ विद्युत विकास विभाग, अनामनगर		४४७९२४७, ४४८०२१८	
२८ सडक विभाग, पचली		४२१५१०३	
२९ नेपाल खानेपानी संस्थान, त्रिपुरेश्वर		४२२३४८४, ४२११३१७	
३० निजामती किताब खाना, हरिहरभवन		५५२१२९८	
३१ निजामती किताब खाना, हरिहरभवन(महानिर्देशक)		५५२६९४९	
३२ राष्ट्रिय अनुसन्धान विभाग		४२२८८०४	
३३ नेपाल टेलिभिजन, सिंहदरवार		४२२८१३४, ४२२७४५९	
३४ साझा पेट्रोल पम्प, पुल्चोक		५५५४८८६	
३५ राष्ट्रिय अपाङ्ग महासंघ, भृकुटीमण्डप		४२३११५९	
३६ राष्ट्रिय महिला आयोग, सिंहदरवार		४२५६७०१	
३७ राष्ट्रिय जनजाति विकास समिति, अनामनगर		४२६६४८०, ४२६५१४३	

निकाय	Web site	टेलिफोन नं.	ईमेल ठेगाना
३८ लोक सेवा आयोग, म.क्षे.नि., कमलपोखरी		४४१९८८६, ४४११०१५, ४४१९८८१	

४.२ शिक्षा विज्ञान तथा प्रविधि मन्त्रालय अन्तर्गतका सम्पर्क नं. हरु

निकाय	टेलिफोन नं.
१. शिक्षा मन्त्रीको निजी सचिवालय	४२००३५१, ४२००३५३ .४२००३७३
२. शिक्षा सचिवको निजी सचिवालय	४२००३५४ ४२००३७५
३. प्रशासन महाशाखा	४२००३५६
४. योजना महाशाखा	४२००३५७ ४२००३७८
५. उच्च शिक्षा तथा शैक्षिक व्यवस्थापन महाशाखा	४२००३५८
६. अनुगमन, मूल्यांकन तथा निरीक्षण महाशाखा	४२००३५९
७. कर्मचारी प्रशासन तथा जनशक्ति विकास शाखा	४२११९९० ४२००३७९
८. ऐन नियम परामर्श शाखा	४२११९६०
९. आन्तरिक प्रशासन तथा सम्पत्ति व्यवस्थापन शाखा	
१०. आर्थिक प्रशासन शाखा	४२००३६०
११. बैदेशिक सहायता समन्वय शाखा	४२००३८१
१२. नीति विश्लेषण तथा कार्यक्रम शाखा	४२००३८३

निकाय	टेलिफोन नं.
१३. पुस्तकालय समन्वय शाखा	४२११९६४
१४. छात्रवृत्ति शाखा	४४१८१६९
१५. विद्यालय शिक्षा शाखा	४२११९८५
१६. उच्च तथा प्राविधिक शिक्षा शाखा	४२००३६२
१७. अनुगमन तथा मूल्यांकन शाखा	४२००३८२
१८. निरीक्षण शाखा	४२००३४०
१९. अनुसन्धान तथा शैक्षिक सूचना व्यवस्थापन शाखा	४२००३८७
२०. नीति निर्धारण समितिको सचिवालय	४२११९८३
२१. यूनेस्कोका निमित्त नेपाल राष्ट्रिय आयोग	४४२८१०७, ४४१८७८२
२२. शैक्षिक गुणस्तर परीक्षण केन्द्र	६६३९५५७
२३. EPSO	४२११९००, ४२११९०२, ४२११८९५

४.३ शिक्षा विकास निर्देशनालयका टेलिफोन नम्बरहरू
निर्देशनालय

टेलिफोन नं.

१. शिक्षा विकास निर्देशनालय प्रदेश नं १	०२६-५२०२२०, ५२०२१९
२. शिक्षा विकास निर्देशनालय प्रदेश नं २ धनुषा	
३. शिक्षा विकास निर्देशनालय प्रदेश नं ३ हेटौंडा, मकवानपुर	०५७-५२७१०५
४. शिक्षा विकास निर्देशनालय गण्डकी प्रदेश पोखरा	०६१-५२०१०४५, २००९६,

४६५०९६

५. शिक्षा विकास निर्देशनालय कर्णाली प्रदेश सुर्खेत ०८३-५२०२७६
६. शिक्षा विकास निर्देशनालय सुदुर पश्चिम प्रदेश दिपायल डोटी ०९४-४४०१३५, ४४०३०९

४.४ शिक्षा विकास तथा समन्वय इकाइका टेलिफोन नं.

जिल्ला	टेलिफोन नं.	जिल्ला	टेलिफोन नं.
१. ताप्लेजुङ	०२४-४६०१०५	३९. तनहुँ	०६५- ५६०१०५
२. पाँचथर	०२४-५२०१०५	४०. कास्की	०६१- ५२०१४७
३. इलाम	०२७-५२००२९	४१. स्याङ्जा	०६३- ४२०१०५
४. झापा	०२३-५२००३७	४२. पाल्पा	०७५- ५२०११९
५. संखुवासभा	०२९-५६०१०५	४३. गुल्मी	०७७- ५२०१०५
६. भोजपुर	०२९-४२०१०५	४४. अर्घाखाँची	०७९- ४२०११३
७. धनकुटा	०२६-५२०१०५	४५. नवलपरासी	०७८- ५२०१०५
८. सुनसरी	०२५-५६०१५२	४६. रूपन्देही	०७१- ५२१४५४

जिल्ला	टेलिफोन नं.	जिल्ला	टेलिफोन नं.
९. मोरङ्ग	०२१-५२२२७५	४७. कपिलवस्तु	०७६- ५६००११
१०. तेहथुम	०२६-४६०१०५	४८. मुस्ताङ	०१९- ४४१००१
११. सोलुखुम्बु	०३८-६२०१०५	४९. बाग्लुङ	०६९- ५२०१०५
१२. ओखलढुङ्गा	०३७-५२०१०५	५०. म्याग्दी	०६८ - ५२०१०५
१३. खोटाङ्ग	०३६-४२०१०५	५१. पर्वत	०६७- ४२०१०५
१४. उदयपुर	०३५-४२०१०५	५२. रूकुम	०८८- ६४९०९०
१५. सिरहा	०३३-५२०१०५	५३. सल्यान	०८८- ५२९०७४
१६. सप्तरी	०३१-५२१३४२	५४. रोल्पा	०८६- ४४९११४
१७. दोलखा	०४९-४२०१०५	५५. प्युठान	०८६- ४२००६९
१८. रामेछाप	०४९-५२०३११	५६. दाङ	०८२- ५६०००९
१९. सिन्धुली	०४७-५२०१७५	५७. बाँके	०८१- ५२०३४१

जिल्ला	टेलिफोन नं.	जिल्ला	टेलिफोन नं.
२०. महोत्तरी	०४४-५२००५९	५८. बर्दिया	०८४- ४२०११३
२१. धनुषा	०४१-५२०१४३	५९. सुर्खेत	०८३- ५२००४९
२२. सर्लाही	०४६-५२९११५	६०. दैलेख	०८९- ४२०१५०
२३. रसुवा	०१०-५४०१५७	६१. जाजरकोट	०८९- ६४९३१६
२४. नुवाकोट	०१०-५६००५७	६२. डोल्पा	०१९- ५५००३२
२५. धादिङ	०१०-५२०१२४	६३. मुगु	०१९- ४५००२२
२६. सिन्धुपाल्चोक	०११-६२०११७	६४. जुम्ला	०८७- ५२०००९
२७. काभ्रेपलाञ्चोक	०११-६६१११७	६५. कालिकोट	०८७- ४४९३१६
२८. काठमाडौं	०१-४२८२९८५	६६. हुम्ला	०१९- ५५०००१
२९. ललितपुर	०१-५५३८४९२	६७. बझाङ	०९२- ४२०७११
३०. भक्तपुर	०१-६६१००४६	६८. बाजुरा	०९७- ५४१०३५

जिल्ला	टेलिफोन नं.	जिल्ला	टेलिफोन नं.
३१. मकवानपुर	०५७-५२०५०१	६९. अछाम	०९७- ६२०१३५
३२. चितवन	०५६-५२०१५१	७०. डोटी	०९४- ४२०१३५
३३. पर्सा	०५१-५२२३३८	७१. कैलाली	०९१- ५२११४३
३४. बारा	०५३-५५००२५	७२. दार्चुला	०९३- ४२०१३५
३५. रौतहट	०५५-५२०१२०	७३. बैतडी	०९५- ५२०१३५
३६. मनाङ्ग	०६६-४४९३४४	७४. डडेलधुरा	०९६- ४२०१३५
३७. गोरखा	०६४-४२०१०५	७५. कञ्चनपुर	०९९- ५२१२२४
३८ लम्जुङ	०६६ -५२०१०५	७६. रुकुम पूर्व	
७७. नवलपरासी पूर्व			

४.५ सामाजिक विकास मन्त्रालय तथा शिक्षा विकास तथा समन्वय इकाइ प्रमुखहरुको सम्पर्क

क्र. सं.	प्रदेश/जिल्ला	कर्मचारीकोनाम	सम्पर्क नं.	कार्यालयकोईमेल ठेगाना	व्यक्तिगतईमेल ठेगाना
१	प्रदेश नं१				mandev39@gmail.com
२	प्रदेश नं२				

क्र. सं.	प्रदेश/जिल्ला	कर्मचारीकोनाम	सम्पर्क नं.	कार्यालयकोईमेल ठेगाना	व्यक्तिगतईमेल ठेगाना
३	प्रदेश नं३	दिपेन्द्रसुवेदी	९८५१०९२ ६०१	mosdp3@gmail.com	dipendra.moe@gmail.com
४	गण्डकीप्रदेश	दामोदरसुवेदी	९८५६०६२ ३६७	mosdedug@gmail.com	damodarsubedi2026@gmail.com
५	प्रदेश नं५	थानेश्वरज्ञवाली	९८५७०१५ ९९८	mosdfive@gmail.com	thaneshwargnyawali@yahoo.com
६	कर्णालीप्रदेश	विष्णुप्रसादअधिकारी	९८५८०२५ ६२८	mosdsurkhet@gmail.com	bishnu5888@gmail.com
७	सुदूरपश्चिमप्रदेश	लोकेन्द्रप्रसादभट्ट	९८५११५८ ०७२	mosdeducation77@gmail.com	lokendra76bhatta@gmail.com
८	ताप्लेजुङ	योगेश्वरभट्टराई	०२४४६०१ ०५	edcutpj@gmail.com	bhimmishra2011@gmail.com
९	पाँचथर	युगमणिसबेहाङ	९८५२६८१ ५७०	panchthardeo@gmail.com	yugmani99@gmail.com
१०	इलाम	शम्भुथापामगर	९८५२६८० ९६१	deoillam@gmail.com	magarstdmk@gmail.com
११	झापा	जयप्रसादमहत	९८५२६७१ ४६८	jhapadeo@gmail.com	jayapd.mahat@gmail.com
१२	मोरङ	दीर्घध्वजचापागाई	९८४२०२६ ४७५		dirghachapagain@yahoo.com
१३	सुनसरी	रमेशबहादुरमल्ल	९८५२०३७ ०७३	deosunsari@gmail.com	dramesh0512@gmail.com
१४	धनकुटा	मोहन राई	९८४१४५५ ८७४	deodhankuta@gmail.com	mhnrai@gmail.com
१५	तेह्रथुम	लीलानाथपोखरेल	९८५२०५३ ५०६	terhathumdeo@gmail.com	lnp2029@gmail.com
१६	संखुवासभा	केशवभट्टराई	९८६२१३८ २२४	deosangkhuwasabha@gmail.com	keshabbhatarai924@gmail.com
१७	भोजपुर	रुद्र राई	९८४२३७२ ९२६	deobhojpur@gmail.com	chamlingrudra@gmail.com
१८	सोलुखुम्बु	खगेन्द्रश्रेष्ठ	९८४२०८४	deosolu@gmail.com	khagendrashrestha67@gmail.com

क्र. सं.	प्रदेश/जिल्ला	कर्मचारीकोनाम	सम्पर्क नं.	कार्यालयकोईमेल ठेगाना	व्यक्तिगतईमेल ठेगाना
			६९७		
१९	ओखलढुङ्गा	भीमप्रसादमिश्र	९८५२८४० ९०५	deookhal@gmail.com	
२०	खोटाङ	सेमन्तगौतम	९८५२०५२ ५१०	deodiktel105@gmail.com	semantag.sg@gmail.com
२१	उदयपुर	केदारकुमारगिरी	९८५११२० १९८	udayapurdeo@gmail.com	kedargiri1966@gmail.com
२२	सप्तरी	फणिन्द्रखत्री	९८५२८२० ५०२	deosaptary2017@gmail.com	pkhatri97@gmail.com
२३	सिराहा	विजयकुमारमण्डल	९८५२८३१ ५१५	deosiraha@gmail.com	bijayakumarmandal@gmail.com
२४	धनुषा	बरखुप्रसादरजक	९८५४०२९ ७८०	deodhanusa2016@gmail.com	barkhup246@gmail.com
२५	महोत्तरी	शत्रुघनयादव	९८५४०३० ५९६	deomahottari2014@gmail.com	ysatrughan156@gmail.com
२६	सर्लाही	चेतकुमारपोखरेल	९८५४०३६ २१५		pokhrelck@gmail.com
२७	सिन्धुली	गोविन्दसेढाई	९८५१२२० ५७५		govinda.sedhai@gmail.com
२८	रामेछाप	भरतकुमारभट्टराई	९८५४०४३ १३७		bhattarai.bhrt@gmail.com
२९	दोलखा	शंकरबाबुश्रेष्ठ	९८४५०४५ २०५		sbshestha994@gmail.com
३०	सिन्धुपाल्चोक	कृष्णप्रसादसुवेदी	९८४१३९८ ५८३		subedik2023@gmail.com
३१	काभ्रेपलाञ्चोक	गोकार्णध्वजकार्की	९८५१२१६ २८६	deokavre@gmail.com	gokarnakarki74@gmail.com
३२	ललितपुर	योगेन्द्रप्रसादबरा	९८४१३७३ ५८२		yogendrapbaral48@gmail.com
३३	भक्तपुर	खेमनाथपोखरेल	९८४११८३ ३९४	deobhaktpur@gmail.com	pokhrel2022@gmail.com

क्र. सं.	प्रदेश/जिल्ला	कर्मचारीकोनाम	सम्पर्क नं.	कार्यालयकोईमेल ठेगाना	व्यक्तिगतईमेल ठेगाना
३४	काठमाण्डौ	नन्दलालपौडेल	९८५१२०१ २८५		nandapaudel@yahoo.com
३५	नुवाकोट	अर्जुनबहादुरश्रेष्ठ	९८५११७७ ०५७		arjunbdr@yahoo.com
३६	रसुवा	शितलबहादुरपाण्डे	९८४६३२८ ०३५	deo.rasuwa@yahoo.com	
३७	धादिङ	अम्बिकाप्रसाद आचार्य	९८५१२३५ ०९९	dhadingdeo22@gmail.com	
३८	मकवानपुर	लीलानाथगौतम	९८५५०३० ५०१	deomakwanpur57@gmail.com	lgautam30@gmail.com
३९	रौतहट	वरुण कुमारचौधरी	९८४४०३० ३१५		
४०	बारा	बृजकिशोरप्रसाद	९८५५०४५ १५३		brijkishorprasadbkp@gmail.com
४१	पर्सा	फत्तबहादुरश्रेष्ठ	९८५५०२१ ७४८	edcuparsa2019@gmail.com	phattastha@gmail.com
४२	चितवन	भूमिलालसुवेदी	९८५५०६३ ३६३		bhumisubedi1@gmail.com
४३	गोरखा	खेमराजपौडेल	९८५६०४० १५५	gorkhadeo@gmail.com	krpoudel66@gmail.com
४४	लमजुङ	वीरबहादुरगुरुङ	९८४६४७२ ०८२	deolamjung@gmail.com	tamubb227@gmail.com
४५	तनहु	रमाकान्तशर्मा	९८५६०६० १०५		sharma.ramakanta@gmail.com
४६	स्याङ्जा	गुरुप्रसादपौडेल	९८६०९०६ २८०	deosyangja@gmail.com	guru.paudel21@gmail.com
४७	कास्की	नारायणप्रसादसुवेदी	९८५६०२८ ६४१	nps2023@gmail.com	
४८	मनाङ	नारायणप्रसादरेग्मी	९८५११७२ ९३१	deomanag@gmail.com	regmi26@gmail.com
४९	मुस्ताङ	टंकराजबराल	९८५६००८	deomustang2016@gmail.com	baraltank@gmail.com

क्र. सं.	प्रदेश/जिल्ला	कर्मचारीकोनाम	सम्पर्क नं.	कार्यालयकोईमेल ठेगाना	व्यक्तिगतईमेल ठेगाना
			९६९		
५०	म्याग्दी	दलबहादुरथापा मगर	९८५७०४० १८८	deomyagdi@gmail.com	dbthapa2011@gmail.com
५१	पर्वत	उद्दीमराजपौडेल	९८५७६३० २६०	deoparbat@gmail.com	uddhimrajpaudel@gmail.com
५२	बाग्लुङ	कुशमराजउपाध्याय	९८५७६२९ ६६६	deobaglung@gmail.com	kusma2022@gmail.com
५३	गुल्मी	महेन्द्रसुवेदी	९८४७०३४ ०८३	deogulmi@gmail.com	mahendrasubedi21@gmail.com
५४	पाल्पा	रमेशराजपौडेल	९८५७०६५ ९८०	deopalpa@gmail.com	rameshrajpaudel2020@gmail.com
५५	नवलपरासीपश्चिम	दोलराजपाण्डे	९८५७०४५ ६०२	deonawalparasi@gmail.com	panday_dr77@yahoo.com
५६	नवलपरासीपूर्व	कृष्णचन्द्रपोखरे	९८५५०५१ ८५५	deonawalpur@gmail.com	kcpokhrel@gmail.com
५७	रुपन्देही	दीपेन्द्रढकाल	९८५७०१७ २१२	deorupandehi@gmail.com	ddhakal43777@gmail.com
५८	कपिलवस्तु	थानेश्वरधिमिरे	९८५७०५१ ६२५	deokapivastu@gmail.com	ghimireth2025@gmail.com
५९	अर्घाखाची	मणिरामपराजुली	९८५७०६३ ९५५	deoargha@gmail.com	
६०	प्यूठान	शिवराजपण्डित	९८५७८३६ ०१९	deopyuthan32@gmail.com	shivarajpandit123@gmail.com
६१	रोल्पा	दुर्गाबहादुरखड्का	९८५७८२४ १३२	deorolpa@gmail.com	durgabdrkhadka@gmail.com
६२	रुकुमपूर्व	तिलक गौतम	९८४८१५२ ४००		tilakgautamtikal@gmail.com
६३	रुकुमपश्चिम	ताराप्रकाशपुनमगर	९८४७८५३ ६२२	deorukum@gmail.com	pun.tara571@gmail.com
६४	सल्यान	लालबहादुरघर्तीमगर	९८४९२३३ ०४९	salyan.deo@gmail.com	lgmagar2032@gmail.com

क्र. सं.	प्रदेश/जिल्ला	कर्मचारीकोनाम	सम्पर्क नं.	कार्यालयकोईमेल ठेगाना	व्यक्तिगतईमेल ठेगाना
६५	दाङ	रामलालखड्का		deoghorahi@gmail.com	
६६	बाँके	रामसुरेशयादव	९८५८०२३ १०५	deobanke@gmail.com	ramsureshyadav@gmail.com
६७	बर्दिया	महेशकेशरखना ल	९८५८०२० ११३	deobardiya@gmail.com	maheshkesharkhanal@gmail.com
६८	सुर्खेत	नारायणप्रसाद पौडेल	९८४८०३० ६३०	surkhet123@gmail.com	narayanprasadpaudel2018@gmail.com
६९	दैलेख	तेजबहादुरथापा	९८५८०५० ४८५	deodailekh66@gmail.com	tejbdr01@gmail.com
७०	जाजरकोट	तिलकप्रसादभट्ट राई	९८६८३३४ ३३८	deojajarkot@gmail.com	bhattarait333@gmail.com
७१	डोल्पा	सिंहराजडाँगी	९८५११५१ ५२७	deodolpa007@gmail.com	singhrajdangi@gmail.com
७२	जुम्ला	मक्करबहादुरभ ण्डारी	९८६३१२० ९५३	deojumla@gmail.com	
७३	कालिकोट	महेशदत्तदेवको टा	९८५८३२० १०४	edcukalikot@gmail.com	maheshsatakshi@gmail.com
७४	मुगु	सूर्यबहादुरखत्री	९८५८३२० २८४	deomugu@gmail.com	suryak988@gmail.com
७५	हुम्ला	विष्णुबहादुरशा ही	९८४८३१६ ३५५	deohumla@gmail.com	shahibishnu304@gmail.com
७६	बाजुरा	गोपालदत्तजोशी	९८५८४२० ५०२	deobajur@gmail.com	gopalj50@gmail.com
७७	बझाङ	सुरेन्द्रबहादुरक ठायत	९८६४३२० ४१२	deobajhang@gmail.com	kathayatsb123@gmail.com
७८	अछाम	लक्ष्मणगिरी	९८५८४४० ४५७	deoachham158@gmail.com	jeevangirilg@gmail.com
७९	डोटी	अमरदत्तभट्ट	९८५८४३५ ८९३	deodoti10@gmail.com	ndbhatta3@gmail.com
८०	कैलाली	प्रतापसिंहधामी	९८५८४२२ २३२		pratapdhani37@gmail.com

क्र. सं.	प्रदेश/जिल्ला	कर्मचारीकोनाम	सम्पर्क नं.	कार्यालयकोईमेल ठेगाना	व्यक्तिगतईमेल ठेगाना
८१	कञ्चनपुर	राजेन्द्रप्रसादभट्ट	९८४१८५० ७८७	deokanchapur2068@gmail.com	rpbhatta11@gmail.com
८२	डडेलधुरा	रामदत्तभट्ट	९८४८७२३ २४८	edcudd112@gmail.com	bhatramdatt653@gmail.com
८३	वैतडी	नरेन्द्रअवस्थी	९८४८४५६ ७५९		awasthinarendra@gmail.com
८४	दार्चुला	जयराजपन्त	९८४८८२९ ७५५	deodarchula@gmail.com	j2072darchula@gmail.com

४.६ सबै स्थानीय तहहरूको वेब साइट विवरण

क्रसं	स्थानीय तह	जिल्ला	तहको प्रकार	प्रदेशको नाम	Web site
१	फुङलिङ नगरपालिका	ताप्लेजुङ	नगरपालिका	प्रदेश नम्बर १	phunglingmun.gov.np
२	आठराई त्रिवेणीगाउँपालिका	ताप्लेजुङ	गाउँपालिका	प्रदेश नम्बर १	aathraitribenimun.gov.np
३	सिदिङ्वा गाउँपालिका	ताप्लेजुङ	गाउँपालिका	प्रदेश नम्बर १	sidingbamun.gov.np
४	फक्ताङलुङ गाउँपालिका	ताप्लेजुङ	गाउँपालिका	प्रदेश नम्बर १	phaktanglungmun.gov.np
५	मिक्वाखोला गाउँपालिका	ताप्लेजुङ	गाउँपालिका	प्रदेश नम्बर १	mikwakholamun.gov.np
६	मेरिङदेन गाउँपालिका	ताप्लेजुङ	गाउँपालिका	प्रदेश नम्बर १	meringdenmun.gov.np
७	मैवाखोला गाउँपालिका	ताप्लेजुङ	गाउँपालिका	प्रदेश नम्बर १	maiwakholamun.gov.np
८	पाथीभरा याङवरकगाउँपालिका	ताप्लेजुङ	गाउँपालिका	प्रदेश नम्बर १	yangwarakmuntaplejung.gov.np
९	सिरीजङ्घा गाउँपालिका	ताप्लेजुङ	गाउँपालिका	प्रदेश नम्बर १	sirijanghamun.gov.np
१०	फिदिम नगरपालिका	पाँचथर	नगरपालिका	प्रदेश नम्बर १	phidimmun.gov.np
११	फालेलुङ गाउँपालिका	पाँचथर	गाउँपालिका	प्रदेश नम्बर १	phalelungmun.gov.np
१२	फाल्गुनन्द गाउँपालिका	पाँचथर	गाउँपालिका	प्रदेश नम्बर १	phalgunandamun.gov.np
१३	हिलिहाङ गाउँपालिका	पाँचथर	गाउँपालिका	प्रदेश नम्बर १	hilihangmun.gov.np
१४	कुम्मायक गाउँपालिका	पाँचथर	गाउँपालिका	प्रदेश नम्बर १	kummayakmun.gov.np
१५	मिक्लाजुङ गाउँपालिका	पाँचथर	गाउँपालिका	प्रदेश नम्बर १	miklajungmunpanchthar.gov.np
१६	तुम्बेवा गाउँपालिका	पाँचथर	गाउँपालिका	प्रदेश नम्बर १	tumwewamun.gov.np
१७	याङवरक गाउँपालिका	पाँचथर	गाउँपालिका	प्रदेश नम्बर १	yangwarakmunpanchthar.gov.np
१८	ईलाम नगरपालिका	ईलाम	नगरपालिका	प्रदेश नम्बर १	ilammun.gov.np
१९	देउमाई नगरपालिका	ईलाम	नगरपालिका	प्रदेश नम्बर १	deumaimun.gov.np
२०	माई नगरपालिका	ईलाम	नगरपालिका	प्रदेश नम्बर १	maimun.gov.np
२१	सूर्योदय नगरपालिका	ईलाम	नगरपालिका	प्रदेश नम्बर १	suryodayamun.gov.np
२२	फाकफोकथुम गाउँपालिका	ईलाम	गाउँपालिका	प्रदेश नम्बर १	phakphokthummun.gov.np
२३	चुलाचुली गाउँपालिका	ईलाम	गाउँपालिका	प्रदेश नम्बर १	chulachulimun.gov.np
२४	माईजोगमाई गाउँपालिका	ईलाम	गाउँपालिका	प्रदेश नम्बर १	maijogmaimun.gov.np

क्रसं	स्थानीय तह	जिल्ला	तहको प्रकार	प्रदेशको नाम	Web site
२५	माङसेबुङ गाउँपालिका	ईलाम	गाउँपालिका	प्रदेश नम्बर १	mansebungmun.gov.np
२६	रोङ गाउँपालिका	ईलाम	गाउँपालिका	प्रदेश नम्बर १	rongmun.gov.np
२७	सन्दकपुर गाउँपालिका	ईलाम	गाउँपालिका	प्रदेश नम्बर १	sandakpurmun.gov.np
२८	मेचीनगर नगरपालिका	झापा	नगरपालिका	प्रदेश नम्बर १	mechinagarmun.gov.np
२९	दमक नगरपालिका	झापा	नगरपालिका	प्रदेश नम्बर १	damakmun.gov.np
३०	कन्काई नगरपालिका	झापा	नगरपालिका	प्रदेश नम्बर १	kankaimun.gov.np
३१	भद्रपुर नगरपालिका	झापा	नगरपालिका	प्रदेश नम्बर १	bhadrapurmun.gov.np
३२	अर्जुनधारा नगरपालिका	झापा	नगरपालिका	प्रदेश नम्बर १	ariundharamun.gov.np
३३	शिवशताक्षी नगरपालिका	झापा	नगरपालिका	प्रदेश नम्बर १	shivasatakshimun.gov.np
३४	गौरादह नगरपालिका	झापा	नगरपालिका	प्रदेश नम्बर १	gauradahamun.gov.np
३५	बिर्तामोड नगरपालिका	झापा	नगरपालिका	प्रदेश नम्बर १	birtamodmun.gov.np
३६	कमल गाउँपालिका	झापा	गाउँपालिका	प्रदेश नम्बर १	kamalmun.gov.np
३७	गौरीगंज गाउँपालिका	झापा	गाउँपालिका	प्रदेश नम्बर १	gaurigunimun.gov.np
३८	बाह्रदशी गाउँपालिका	झापा	गाउँपालिका	प्रदेश नम्बर १	bahradashimun.gov.np
३९	झापा गाउँपालिका	झापा	गाउँपालिका	प्रदेश नम्बर १	jhapamun.gov.np
४०	बुद्धशान्तिगाउँपालिका	झापा	गाउँपालिका	प्रदेश नम्बर १	buddhashantimun.gov.np
४१	हल्दिबारी गाउँपालिका	झापा	गाउँपालिका	प्रदेश नम्बर १	haldibarimun.gov.np
४२	कचनकवल गाउँपालिका	झापा	गाउँपालिका	प्रदेश नम्बर १	kachankawalmun.gov.np
४३	विराटनगर महानगरपालिका	मोरंग	महानगरपालिका	प्रदेश नम्बर १	biratnagarmun.gov.np
४४	बेलवारी नगरपालिका	मोरंग	नगरपालिका	प्रदेश नम्बर १	belbarimun.gov.np
४५	लेटाङ नगरपालिका	मोरंग	नगरपालिका	प्रदेश नम्बर १	letangmun.gov.np
४६	पथरी शनिश्चरेनगरपालिका	मोरंग	नगरपालिका	प्रदेश नम्बर १	patharishanishcharemun.gov.np
४७	रंगेली नगरपालिका	मोरंग	नगरपालिका	प्रदेश नम्बर १	rangelimun.gov.np
४८	रतुवामाई नगरपालिका	मोरंग	नगरपालिका	प्रदेश नम्बर १	ratuwamaimun.gov.np
४९	सुनवर्षि नगरपालिका	मोरंग	नगरपालिका	प्रदेश नम्बर १	sunawarshimun.gov.np
५०	उर्लावारी नगरपालिका	मोरंग	नगरपालिका	प्रदेश नम्बर १	urlabarimun.gov.np
५१	सुन्दरहरैचा नगरपालिका	मोरंग	नगरपालिका	प्रदेश नम्बर १	sundarharaichamun.gov.np
५२	बुढीगंगा गाउँपालिका	मोरंग	गाउँपालिका	प्रदेश नम्बर १	budhigangamunmorang.gov.np
५३	धनपालथान गाउँपालिका	मोरंग	गाउँपालिका	प्रदेश नम्बर १	dhanapalthanmun.gov.np
५४	ग्रामथान गाउँपालिका	मोरंग	गाउँपालिका	प्रदेश नम्बर १	gramthanmun.gov.np
५५	जहदा गाउँपालिका	मोरंग	गाउँपालिका	प्रदेश नम्बर १	jahadamun.gov.np
५६	कानेपोखरी गाउँपालिका	मोरंग	गाउँपालिका	प्रदेश नम्बर १	kanepokharimun.gov.np
५७	कटहरी गाउँपालिका	मोरंग	गाउँपालिका	प्रदेश नम्बर १	kataharimun.gov.np
५८	केरावारी गाउँपालिका	मोरंग	गाउँपालिका	प्रदेश नम्बर १	kerabarimun.gov.np
५९	मिक्लाजुङ गाउँपालिका	मोरंग	गाउँपालिका	प्रदेश नम्बर १	miklajungmunmorang.gov.np
६०	ईटहरी उपमहानगरपालिका	सुनसरी	उपमहानगरपालिका	प्रदेश नम्बर १	itaharimun.gov.np
६१	धरान उपमहानगरपालिका	सुनसरी	उपमहानगरपालिका	प्रदेश नम्बर १	dharan.gov.np
६२	ईनरुवा नगरपालिका	सुनसरी	नगरपालिका	प्रदेश नम्बर १	inaruwamun.gov.np
६३	दुहवी नगरपालिका	सुनसरी	नगरपालिका	प्रदेश नम्बर १	duhabimun.gov.np

क्रसं	स्थानीय तह	जिल्ला	तहको प्रकार	प्रदेशको नाम	Web site
६४	रामधुनी नगरपालिका	सुनसरी	नगरपालिका	प्रदेश नम्बर १	ramdhunimun.gov.np
६५	बराहक्षेत्र नगरपालिका	सुनसरी	नगरपालिका	प्रदेश नम्बर १	barahamun.gov.np
६६	देवानगञ्ज गाउँपालिका	सुनसरी	गाउँपालिका	प्रदेश नम्बर १	dewanganjmun.gov.np
६७	कोशी गाउँपालिका	सुनसरी	गाउँपालिका	प्रदेश नम्बर १	koshimun.gov.np
६८	गढी गाउँपालिका	सुनसरी	गाउँपालिका	प्रदेश नम्बर १	gadhimun.gov.np
६९	बर्जु गाउँपालिका	सुनसरी	गाउँपालिका	प्रदेश नम्बर १	barjumun.gov.np
७०	भोक्राहा नरसिंहगाउँपालिका	सुनसरी	गाउँपालिका	प्रदेश नम्बर १	bhokrahamun.gov.np
७१	हरिनगर गाउँपालिका	सुनसरी	गाउँपालिका	प्रदेश नम्बर १	harinagaramun.gov.np
७२	पाख्रिबास नगरपालिका	धनकुटा	नगरपालिका	प्रदेश नम्बर १	pakhribasmun.gov.np
७३	धनकुटा नगरपालिका	धनकुटा	नगरपालिका	प्रदेश नम्बर १	dhankutamun.gov.np
७४	महालक्ष्मी नगरपालिका	धनकुटा	नगरपालिका	प्रदेश नम्बर १	mahalaxmimundhankuta.gov.np
७५	साँगुरीगढी गाउँपालिका	धनकुटा	गाउँपालिका	प्रदेश नम्बर १	sangurigadhimun.gov.np
७६	सहिदभूमि गाउँपालिका	धनकुटा	गाउँपालिका	प्रदेश नम्बर १	khalsachhintangshahidbhumimun.gov.np
७७	छथर जोरपाटीगाउँपालिका	धनकुटा	गाउँपालिका	प्रदेश नम्बर १	chhatharjorpatimun.gov.np
७८	चौबिसे गाउँपालिका	धनकुटा	गाउँपालिका	प्रदेश नम्बर १	choubisemun.gov.np
७९	म्याङलुङ नगरपालिका	तेह्रथुम	नगरपालिका	प्रदेश नम्बर १	myanglungmun.gov.np
८०	लालीगुराँस नगरपालिका	तेह्रथुम	नगरपालिका	प्रदेश नम्बर १	laliguransmun.gov.np
८१	आठराई गाउँपालिका	तेह्रथुम	गाउँपालिका	प्रदेश नम्बर १	aathraimun.gov.np
८२	छथर गाउँपालिका	तेह्रथुम	गाउँपालिका	प्रदेश नम्बर १	chhatharmun.gov.np
८३	फेदाप गाउँपालिका	तेह्रथुम	गाउँपालिका	प्रदेश नम्बर १	phedapmun.gov.np
८४	मेन्छयायेम गाउँपालिका	तेह्रथुम	गाउँपालिका	प्रदेश नम्बर १	menchhayayemmun.gov.np
८५	चैनपुर नगरपालिका	संखुवासभा	नगरपालिका	प्रदेश नम्बर १	chainpurmun.gov.np
८६	धर्मदेवी नगरपालिका	संखुवासभा	नगरपालिका	प्रदेश नम्बर १	dharmadevimun.gov.np
८७	खाँदवारी नगरपालिका	संखुवासभा	नगरपालिका	प्रदेश नम्बर १	khandbarimun.gov.np
८८	मादी नगरपालिका	संखुवासभा	नगरपालिका	प्रदेश नम्बर १	madimunsankhuwasabha.gov.np
८९	पाँचखपन नगरपालिका	संखुवासभा	नगरपालिका	प्रदेश नम्बर १	panchkhapanmun.gov.np
९०	भोटखोला गाउँपालिका	संखुवासभा	गाउँपालिका	प्रदेश नम्बर १	bhotkholamun.gov.np
९१	चिचिला गाउँपालिका	संखुवासभा	गाउँपालिका	प्रदेश नम्बर १	chichilamun.gov.np
९२	मकालु गाउँपालिका	संखुवासभा	गाउँपालिका	प्रदेश नम्बर १	makalumun.gov.np
९३	सभापोखरी गाउँपालिका	संखुवासभा	गाउँपालिका	प्रदेश नम्बर १	savapokharimun.gov.np
९४	सिलीचोङ गाउँपालिका	संखुवासभा	गाउँपालिका	प्रदेश नम्बर १	silichongmun.gov.np
९५	भोजपुर नगरपालिका	भोजपुर	नगरपालिका	प्रदेश नम्बर १	bhojpurmun.gov.np
९६	षडानन्द नगरपालिका	भोजपुर	नगरपालिका	प्रदेश नम्बर १	shadanandamun.gov.np
९७	टेम्केमैयुङगाउँपालिका	भोजपुर	गाउँपालिका	प्रदेश नम्बर १	tyamkemaiyummun.gov.np
९८	रामप्रसाद राईगाउँपालिका	भोजपुर	गाउँपालिका	प्रदेश नम्बर १	ramprasadrainmun.gov.np
९९	अरुण गाउँपालिका	भोजपुर	गाउँपालिका	प्रदेश नम्बर १	arunmun.gov.np
१००	पौवादुङमा गाउँपालिका	भोजपुर	गाउँपालिका	प्रदेश नम्बर १	pauwadungmamun.gov.np
१०१	साल्पासिलिछोगाउँपालिका	भोजपुर	गाउँपालिका	प्रदेश नम्बर १	salpasilichomun.gov.np
१०२	आमचोक गाउँपालिका	भोजपुर	गाउँपालिका	प्रदेश नम्बर १	aamchowkmun.gov.np

क्रसं	स्थानीय तह	जिल्ला	तहको प्रकार	प्रदेशको नाम	Web site
१०३	हतुवागढी गाउँपालिका	भोजपुर	गाउँपालिका	प्रदेश नम्बर १	hatuwagadhimun.gov.np
१०४	सोलुदुधकुण्डनगरपालिका	सोलुखुम्बु	नगरपालिका	प्रदेश नम्बर १	solududhkundamun.gov.np
१०५	माप्य दुधकोशीगाउँपालिका	सोलुखुम्बु	गाउँपालिका	प्रदेश नम्बर १	dudhkoshimun.gov.np
१०६	खुम्बु पासाङल्हमुगाउँपालिका	सोलुखुम्बु	गाउँपालिका	प्रदेश नम्बर १	khumbupasanglhamumun.gov.np
१०७	थुलुङ दुधकोशीगाउँपालिका	सोलुखुम्बु	गाउँपालिका	प्रदेश नम्बर १	dudhkaushikamun.gov.np
१०८	नेचासल्यान गाउँपालिका	सोलुखुम्बु	गाउँपालिका	प्रदेश नम्बर १	nechasalyanmun.gov.np
१०९	माहाकुलुङ गाउँपालिका	सोलुखुम्बु	गाउँपालिका	प्रदेश नम्बर १	mahakulungmun.gov.np
११०	लिखु पिक्के गाउँपालिका	सोलुखुम्बु	गाउँपालिका	प्रदेश नम्बर १	likhupikemun.gov.np
१११	सोताङ गाउँपालिका	सोलुखुम्बु	गाउँपालिका	प्रदेश नम्बर १	sotangmun.gov.np
११२	सिद्धिचरण नगरपालिका	ओखलढुंगा	नगरपालिका	प्रदेश नम्बर १	siddhicharanmun.gov.np
११३	खिजिदेम्बा गाउँपालिका	ओखलढुंगा	गाउँपालिका	प्रदेश नम्बर १	khijidembamun.gov.np
११४	चम्पादेवी गाउँपालिका	ओखलढुंगा	गाउँपालिका	प्रदेश नम्बर १	champadevimun.gov.np
११५	चिशंखुगढी गाउँपालिका	ओखलढुंगा	गाउँपालिका	प्रदेश नम्बर १	chishankhugadhimun.gov.np
११६	मानेभञ्ज्याङ गाउँपालिका	ओखलढुंगा	गाउँपालिका	प्रदेश नम्बर १	manebhanjyangmun.gov.np
११७	मोलुङ गाउँपालिका	ओखलढुंगा	गाउँपालिका	प्रदेश नम्बर १	molungmun.gov.np
११८	लिखु गाउँपालिका	ओखलढुंगा	गाउँपालिका	प्रदेश नम्बर १	likhumunokhaldhunga.gov.np
११९	सुनकोशी गाउँपालिका	ओखलढुंगा	गाउँपालिका	प्रदेश नम्बर १	sunkoshimunokhaldhunga.gov.np
१२०	हलेसी तुवाचुङनगरपालिका	खोटाङ	नगरपालिका	प्रदेश नम्बर १	halesituwachungmun.gov.np
१२१	दिक्तेल रुपाकोटमझुवागढी नगरपालिका	खोटाङ	नगरपालिका	प्रदेश नम्बर १	rupakotmajhuwagadhimun.gov.np
१२२	ऐसेलुखर्क गाउँपालिका	खोटाङ	गाउँपालिका	प्रदेश नम्बर १	aiselukharkamun.gov.np
१२३	रावा बेसी गाउँपालिका	खोटाङ	गाउँपालिका	प्रदेश नम्बर १	lamidandamun.gov.np
१२४	जन्तेढुंगा गाउँपालिका	खोटाङ	गाउँपालिका	प्रदेश नम्बर १	jantedhungamun.gov.np
१२५	खोटेहाङ गाउँपालिका	खोटाङ	गाउँपालिका	प्रदेश नम्बर १	khotehangmun.gov.np
१२६	केपिलासगढी गाउँपालिका	खोटाङ	गाउँपालिका	प्रदेश नम्बर १	kepilasgadhimun.gov.np
१२७	दिप्रुङ चुइचुम्मागाउँपालिका	खोटाङ	गाउँपालिका	प्रदेश नम्बर १	diprungmun.gov.np
१२८	साकेला गाउँपालिका	खोटाङ	गाउँपालिका	प्रदेश नम्बर १	sakelamun.gov.np
१२९	बराहपोखरी गाउँपालिका	खोटाङ	गाउँपालिका	प्रदेश नम्बर १	barahapokharimun.gov.np
१३०	कटारी नगरपालिका	उदयपुर	नगरपालिका	प्रदेश नम्बर १	katarimun.gov.np
१३१	चौदण्डीगढी नगरपालिका	उदयपुर	नगरपालिका	प्रदेश नम्बर १	chaudandigadhimun.gov.np
१३२	त्रियुगा नगरपालिका	उदयपुर	नगरपालिका	प्रदेश नम्बर १	triyugamun.gov.np
१३३	बेलका नगरपालिका	उदयपुर	नगरपालिका	प्रदेश नम्बर १	belakamun.gov.np
१३४	उदयपुरगढी गाउँपालिका	उदयपुर	गाउँपालिका	प्रदेश नम्बर १	udayपुरgadhimun.gov.np
१३५	ताप्ली गाउँपालिका	उदयपुर	गाउँपालिका	प्रदेश नम्बर १	taplimun.gov.np
१३६	रौतामाई गाउँपालिका	उदयपुर	गाउँपालिका	प्रदेश नम्बर १	rautamaimun.gov.np
१३७	लिम्बुङबुङगाउँपालिका	उदयपुर	गाउँपालिका	प्रदेश नम्बर १	sunkoshimunudayapur.gov.np
१३८	राजविराज नगरपालिका	सप्तरी	नगरपालिका	प्रदेश नम्बर २	raibirajmun.gov.np
१३९	कञ्चनरुप नगरपालिका	सप्तरी	नगरपालिका	प्रदेश नम्बर २	kanchanrupmun.gov.np
१४०	डाकेश्वरी नगरपालिका	सप्तरी	नगरपालिका	प्रदेश नम्बर २	dakneshworimun.gov.np

क्रसं	स्थानीय तह	जिल्ला	तहको प्रकार	प्रदेशको नाम	Web site
१४१	बोदेबरसाईन नगरपालिका	सप्तरी	नगरपालिका	प्रदेश नम्बर २	bodebarsainmun.gov.np
१४२	खडक नगरपालिका	सप्तरी	नगरपालिका	प्रदेश नम्बर २	khadakmun.gov.np
१४३	शम्भुनाथ नगरपालिका	सप्तरी	नगरपालिका	प्रदेश नम्बर २	shambhunathmun.gov.np
१४४	सुरुङ्गा नगरपालिका	सप्तरी	नगरपालिका	प्रदेश नम्बर २	surungamun.gov.np
१४५	हनुमाननगर कङ्कालिनीनगरपालिका	सप्तरी	नगरपालिका	प्रदेश नम्बर २	hanumannagarkankalinimun.gov.np
१४६	सप्तकोशी नगरपालिका	सप्तरी	नगरपालिका	प्रदेश नम्बर २	saptakoshimun.gov.np
१४७	अग्निसाइर कृष्णासरवनगाउँपालिका	सप्तरी	गाउँपालिका	प्रदेश नम्बर २	agnisairkrishnasawaranmun.gov.np
१४८	छिन्नमस्ता गाउँपालिका	सप्तरी	गाउँपालिका	प्रदेश नम्बर २	chhinnamastamun.gov.np
१४९	महादेवा गाउँपालिका	सप्तरी	गाउँपालिका	प्रदेश नम्बर २	mahadevamun.gov.np
१५०	तिरहुत गाउँपालिका	सप्तरी	गाउँपालिका	प्रदेश नम्बर २	tirahutmun.gov.np
१५१	तिलाठी कोईलाडीगाउँपालिका	सप्तरी	गाउँपालिका	प्रदेश नम्बर २	tilathikoiladimun.gov.np
१५२	रूपनी गाउँपालिका	सप्तरी	गाउँपालिका	प्रदेश नम्बर २	rupanimun.gov.np
१५३	राजगढ गाउँपालिका	सप्तरी	गाउँपालिका	प्रदेश नम्बर २	belhichapenamun.gov.np
१५४	बिष्णुपुर गाउँपालिका	सप्तरी	गाउँपालिका	प्रदेश नम्बर २	bishnupurmunsaptari.gov.np
१५५	बलान-बिहुल गाउँपालिका	सप्तरी	गाउँपालिका	प्रदेश नम्बर २	balanbihulmun.gov.np
१५६	लहान नगरपालिका	सिराहा	नगरपालिका	प्रदेश नम्बर २	lahanmun.gov.np
१५७	धनगढीमाई नगरपालिका	सिराहा	नगरपालिका	प्रदेश नम्बर २	dhangadhimaiun.gov.np
१५८	सिरहा नगरपालिका	सिराहा	नगरपालिका	प्रदेश नम्बर २	sirahamun.gov.np
१५९	गोलबजार नगरपालिका	सिराहा	नगरपालिका	प्रदेश नम्बर २	golbazarmun.gov.np
१६०	मिर्चैयाँ नगरपालिका	सिराहा	नगरपालिका	प्रदेश नम्बर २	mirchaiyamun.gov.np
१६१	कल्याणपुर नगरपालिका	सिराहा	नगरपालिका	प्रदेश नम्बर २	kalyanpurmun.gov.np
१६२	कर्जन्हा नगरपालिका	सिराहा	नगरपालिका	प्रदेश नम्बर २	karjanhamun.gov.np
१६३	सुखीपुर नगरपालिका	सिराहा	नगरपालिका	प्रदेश नम्बर २	sukhipurmun.gov.np
१६४	भगवानपुर गाउँपालिका	सिराहा	गाउँपालिका	प्रदेश नम्बर २	bhagwanpurmun.gov.np
१६५	औरही गाउँपालिका	सिराहा	गाउँपालिका	प्रदेश नम्बर २	aurahimunsiraha.gov.np
१६६	बिष्णुपुर गाउँपालिका	सिराहा	गाउँपालिका	प्रदेश नम्बर २	bishnupurmunsiraha.gov.np
१६७	बरियारपट्टीगाउँपालिका	सिराहा	गाउँपालिका	प्रदेश नम्बर २	bariyapattimun.gov.np
१६८	लक्ष्मीपुर पतारीगाउँपालिका	सिराहा	गाउँपालिका	प्रदेश नम्बर २	laxmipurpatarimun.gov.np
१६९	नरहा गाउँपालिका	सिराहा	गाउँपालिका	प्रदेश नम्बर २	narahamun.gov.np
१७०	सखुवानानकारकट्टीगाउँपालिका	सिराहा	गाउँपालिका	प्रदेश नम्बर २	sakhuvanankarkattimun.gov.np
१७१	अर्नमा गाउँपालिका	सिराहा	गाउँपालिका	प्रदेश नम्बर २	anarmamun.gov.np
१७२	नवराजपुर गाउँपालिका	सिराहा	गाउँपालिका	प्रदेश नम्बर २	nawarajpurmun.gov.np
१७३	जनकपुरधामउपमहानगरपालिका	धनुषा	उपमहानगरपालिका	प्रदेश नम्बर २	janakpurmun.gov.np
१७४	क्षिरेश्वरनाथनगरपालिका	धनुषा	नगरपालिका	प्रदेश नम्बर २	kshireshwornathmun.gov.np
१७५	गणेशमान चारनाथनगरपालिका	धनुषा	नगरपालिका	प्रदेश नम्बर २	ganeshmancharnathmun.gov.np
१७६	धनुषाधाम नगरपालिका	धनुषा	नगरपालिका	प्रदेश नम्बर २	dhanushadhammun.gov.np
१७७	नगराइन नगरपालिका	धनुषा	नगरपालिका	प्रदेश नम्बर २	nagrainmun.gov.np
१७८	बिदेह नगरपालिका	धनुषा	नगरपालिका	प्रदेश नम्बर २	bidehamun.gov.np

क्रसं	स्थानीय तह	जिल्ला	तहको प्रकार	प्रदेशको नाम	Web site
१७९	मिथिला नगरपालिका	धनुषा	नगरपालिका	प्रदेश नम्बर २	mithilamun.gov.np
१८०	शहीदनगर नगरपालिका	धनुषा	नगरपालिका	प्रदेश नम्बर २	shahidnagarmun.gov.np
१८१	सबैला नगरपालिका	धनुषा	नगरपालिका	प्रदेश नम्बर २	sabailamun.gov.np
१८२	कमला नगरपालिका	धनुषा	नगरपालिका	प्रदेश नम्बर २	kamalamun.gov.np
१८३	मिथिला बिहारीनगरपालिका	धनुषा	नगरपालिका	प्रदेश नम्बर २	mithilabiharimun.gov.np
१८४	हंसपुर नगरपालिका	धनुषा	नगरपालिका	प्रदेश नम्बर २	hansapurmun.gov.np
१८५	जनकनन्दिनी गाउँपालिका	धनुषा	गाउँपालिका	प्रदेश नम्बर २	janaknandinimun.gov.np
१८६	बटेश्वर गाउँपालिका	धनुषा	गाउँपालिका	प्रदेश नम्बर २	bateshwormun.gov.np
१८७	मुखियापट्टी मुसहरमियागाउँपालिका	धनुषा	गाउँपालिका	प्रदेश नम्बर २	mukhiyapattimusaharmiyamun.gov.np
१८८	लक्ष्मीनियागाउँपालिका	धनुषा	गाउँपालिका	प्रदेश नम्बर २	laxminiyamun.gov.np
१८९	औरही गाउँपालिका	धनुषा	गाउँपालिका	प्रदेश नम्बर २	aurahimundhanusha.gov.np
१९०	धनौजी गाउँपालिका	धनुषा	गाउँपालिका	प्रदेश नम्बर २	dhanaujimun.gov.np
१९१	जलेश्वर नगरपालिका	महोत्तरी	नगरपालिका	प्रदेश नम्बर २	jaleshwormun.gov.np
१९२	बर्दिबास नगरपालिका	महोत्तरी	नगरपालिका	प्रदेश नम्बर २	bardibasmun.gov.np
१९३	गौशाला नगरपालिका	महोत्तरी	नगरपालिका	प्रदेश नम्बर २	gaushalamun.gov.np
१९४	लोहरपट्टी नगरपालिका	महोत्तरी	नगरपालिका	प्रदेश नम्बर २	loharpattimun.gov.np
१९५	रामगोपालपुर नगरपालिका	महोत्तरी	नगरपालिका	प्रदेश नम्बर २	ramgopalpurmun.gov.np
१९६	मनरा शिसवा नगरपालिका	महोत्तरी	नगरपालिका	प्रदेश नम्बर २	manrashiswamun.gov.np
१९७	मटिहानी नगरपालिका	महोत्तरी	नगरपालिका	प्रदेश नम्बर २	matihanimun.gov.np
१९८	भँगाहा नगरपालिका	महोत्तरी	नगरपालिका	प्रदेश नम्बर २	bhagahamun.gov.np
१९९	बलवा नगरपालिका	महोत्तरी	नगरपालिका	प्रदेश नम्बर २	balwamun.gov.np
२००	औरही नगरपालिका	महोत्तरी	नगरपालिका	प्रदेश नम्बर २	aurahimunmahottari.gov.np
२०१	एकडारा गाउँपालिका	महोत्तरी	गाउँपालिका	प्रदेश नम्बर २	ekdaramun.gov.np
२०२	सोनमा गाउँपालिका	महोत्तरी	गाउँपालिका	प्रदेश नम्बर २	sonmamun.gov.np
२०३	साम्सी गाउँपालिका	महोत्तरी	गाउँपालिका	प्रदेश नम्बर २	samsimun.gov.np
२०४	महोत्तरी गाउँपालिका	महोत्तरी	गाउँपालिका	प्रदेश नम्बर २	mahottarimun.gov.np
२०५	पिपरा गाउँपालिका	महोत्तरी	गाउँपालिका	प्रदेश नम्बर २	pipramun.gov.np
२०६	ईश्वरपुर नगरपालिका	सर्लाही	नगरपालिका	प्रदेश नम्बर २	ishworpurmun.gov.np
२०७	मलंगवा नगरपालिका	सर्लाही	नगरपालिका	प्रदेश नम्बर २	malangwamun.gov.np
२०८	लालबन्दी नगरपालिका	सर्लाही	नगरपालिका	प्रदेश नम्बर २	lalbandimun.gov.np
२०९	हरिपुर नगरपालिका	सर्लाही	नगरपालिका	प्रदेश नम्बर २	haripurmun.gov.np
२१०	हरिपुर्वा नगरपालिका	सर्लाही	नगरपालिका	प्रदेश नम्बर २	haripurwamun.gov.np
२११	हरिवन नगरपालिका	सर्लाही	नगरपालिका	प्रदेश नम्बर २	harionmun.gov.np
२१२	बरहथवा नगरपालिका	सर्लाही	नगरपालिका	प्रदेश नम्बर २	barhathwamun.gov.np
२१३	बलरा नगरपालिका	सर्लाही	नगरपालिका	प्रदेश नम्बर २	balramun.gov.np
२१४	गोडैटा नगरपालिका	सर्लाही	नगरपालिका	प्रदेश नम्बर २	godaitamun.gov.np
२१५	बागमती नगरपालिका	सर्लाही	नगरपालिका	प्रदेश नम्बर २	bagmatimunsarlahi.gov.np
२१६	कविलासी नगरपालिका	सर्लाही	नगरपालिका	प्रदेश नम्बर २	kawilasimun.gov.np

क्रसं	स्थानीय तह	जिल्ला	तहको प्रकार	प्रदेशको नाम	Web site
२१७	चक्रघट्टा गाउँपालिका	सर्लाही	गाउँपालिका	प्रदेश नम्बर २	chakraghattamun.gov.np
२१८	चन्द्रनगर गाउँपालिका	सर्लाही	गाउँपालिका	प्रदेश नम्बर २	chandranagarmun.gov.np
२१९	धनकौल गाउँपालिका	सर्लाही	गाउँपालिका	प्रदेश नम्बर २	dhankaulmun.gov.np
२२०	ब्रह्मपुरी गाउँपालिका	सर्लाही	गाउँपालिका	प्रदेश नम्बर २	brahmapurimun.gov.np
२२१	रामनगर गाउँपालिका	सर्लाही	गाउँपालिका	प्रदेश नम्बर २	ramnagarmun.gov.np
२२२	विष्णु गाउँपालिका	सर्लाही	गाउँपालिका	प्रदेश नम्बर २	bishnumun.gov.np
२२३	कौडेना गाउँपालिका	सर्लाही	गाउँपालिका	प्रदेश नम्बर २	kaudenamun.gov.np
२२४	पर्सा गाउँपालिका	सर्लाही	गाउँपालिका	प्रदेश नम्बर २	parsamun.gov.np
२२५	बसबरीया गाउँपालिका	सर्लाही	गाउँपालिका	प्रदेश नम्बर २	basbariyamun.gov.np
२२६	कमलामाई नगरपालिका	सिन्धुली	नगरपालिका	प्रदेश नम्बर ३	kamalamaimun.gov.np
२२७	दुधौली नगरपालिका	सिन्धुली	नगरपालिका	प्रदेश नम्बर ३	dudhaulimun.gov.np
२२८	गोलन्जर गाउँपालिका	सिन्धुली	गाउँपालिका	प्रदेश नम्बर ३	golanjormun.gov.np
२२९	घ्याङ्गलेख गाउँपालिका	सिन्धुली	गाउँपालिका	प्रदेश नम्बर ३	ghyanglekhmun.gov.np
२३०	तीनपाटन गाउँपालिका	सिन्धुली	गाउँपालिका	प्रदेश नम्बर ३	tinpatanmun.gov.np
२३१	फिक्कल गाउँपालिका	सिन्धुली	गाउँपालिका	प्रदेश नम्बर ३	phikkalmun.gov.np
२३२	मरिण गाउँपालिका	सिन्धुली	गाउँपालिका	प्रदेश नम्बर ३	marinmun.gov.np
२३३	सुनकोशी गाउँपालिका	सिन्धुली	गाउँपालिका	प्रदेश नम्बर ३	sunkoshimunsindhuli.gov.np
२३४	हरिहरपुरगढीगाउँपालिका	सिन्धुली	गाउँपालिका	प्रदेश नम्बर ३	hariharpurgadhimmun.gov.np
२३५	मन्थली नगरपालिका	रामेछाप	नगरपालिका	प्रदेश नम्बर ३	manthlimun.gov.np
२३६	रामेछाप नगरपालिका	रामेछाप	नगरपालिका	प्रदेश नम्बर ३	ramechhapmun.gov.np
२३७	उमाकुण्ड गाउँपालिका	रामेछाप	गाउँपालिका	प्रदेश नम्बर ३	umakundamun.gov.np
२३८	खाँडादेवी गाउँपालिका	रामेछाप	गाउँपालिका	प्रदेश नम्बर ३	khandadevimun.gov.np
२३९	गोकुलगङ्गा गाउँपालिका	रामेछाप	गाउँपालिका	प्रदेश नम्बर ३	gokulgangamun.gov.np
२४०	दोरम्बा गाउँपालिका	रामेछाप	गाउँपालिका	प्रदेश नम्बर ३	dorambamun.gov.np
२४१	लिखु तामाकोशीगाउँपालिका	रामेछाप	गाउँपालिका	प्रदेश नम्बर ३	likhumunramechhap.gov.np
२४२	सुनापती गाउँपालिका	रामेछाप	गाउँपालिका	प्रदेश नम्बर ३	sunapatimun.gov.np
२४३	जिरी नगरपालिका	दोलखा	नगरपालिका	प्रदेश नम्बर ३	jirimun.gov.np
२४४	भिमेश्वर नगरपालिका	दोलखा	नगरपालिका	प्रदेश नम्बर ३	bhimeshwormun.gov.np
२४५	कालिन्चोक गाउँपालिका	दोलखा	गाउँपालिका	प्रदेश नम्बर ३	kalinchowkmun.gov.np
२४६	गौरीशङ्कर गाउँपालिका	दोलखा	गाउँपालिका	प्रदेश नम्बर ३	gaurishankarmun.gov.np
२४७	तामाकोशी गाउँपालिका	दोलखा	गाउँपालिका	प्रदेश नम्बर ३	tamakoshimun.gov.np
२४८	मेलुङ्ग गाउँपालिका	दोलखा	गाउँपालिका	प्रदेश नम्बर ३	melungmun.gov.np
२४९	विगु गाउँपालिका	दोलखा	गाउँपालिका	प्रदेश नम्बर ३	bigumun.gov.np
२५०	बैतेश्वर गाउँपालिका	दोलखा	गाउँपालिका	प्रदेश नम्बर ३	baiteshwormun.gov.np
२५१	शैलुङ्ग गाउँपालिका	दोलखा	गाउँपालिका	प्रदेश नम्बर ३	shailungmun.gov.np
२५२	चौतारा साँगाचोकगढीनगरपालिका	सिन्धुपाल्चोक	नगरपालिका	प्रदेश नम्बर ३	chautarasangachowkgadhimmun.gov.np
२५३	बाह्रविसे नगरपालिका	सिन्धुपाल्चोक	नगरपालिका	प्रदेश नम्बर ३	bahrabisemun.gov.np
२५४	मेलम्ची नगरपालिका	सिन्धुपाल्चोक	नगरपालिका	प्रदेश नम्बर ३	melamchimun.gov.np

क्रसं	स्थानीय तह	जिल्ला	तहको प्रकार	प्रदेशको नाम	Web site
२५५	ईन्द्रावती गाउँपालिका	सिन्धुपाल्चोक	गाउँपालिका	प्रदेश नम्बर ३	indrawatimun.gov.np
२५६	जुगल गाउँपालिका	सिन्धुपाल्चोक	गाउँपालिका	प्रदेश नम्बर ३	jugalmun.gov.np
२५७	पाँचपोखरी थाङपालगाउँपालिका	सिन्धुपाल्चोक	गाउँपालिका	प्रदेश नम्बर ३	panchpokharithangpalmun.gov.np
२५८	बलेफी गाउँपालिका	सिन्धुपाल्चोक	गाउँपालिका	प्रदेश नम्बर ३	balephimun.gov.np
२५९	भोटेकोशी गाउँपालिका	सिन्धुपाल्चोक	गाउँपालिका	प्रदेश नम्बर ३	bhotekoshimun.gov.np
२६०	लिसङ्खु पाखरगाउँपालिका	सिन्धुपाल्चोक	गाउँपालिका	प्रदेश नम्बर ३	lisankhupakharmun.gov.np
२६१	सुनकोशी गाउँपालिका	सिन्धुपाल्चोक	गाउँपालिका	प्रदेश नम्बर ३	sunkoshimunsindhupalchowk.gov.np
२६२	हेलम्बु गाउँपालिका	सिन्धुपाल्चोक	गाउँपालिका	प्रदेश नम्बर ३	helambumun.gov.np
२६३	त्रिपुरासुन्दरीगाउँपालिका	सिन्धुपाल्चोक	गाउँपालिका	प्रदेश नम्बर ३	tripurasundarimunsindhupalchowk.gov.np
२६४	धुलिखेल नगरपालिका	काभ्रेपलान्चोक	नगरपालिका	प्रदेश नम्बर ३	dhulikhelmun.gov.np
२६५	बनेपा नगरपालिका	काभ्रेपलान्चोक	नगरपालिका	प्रदेश नम्बर ३	banepamun.gov.np
२६६	पनौती नगरपालिका	काभ्रेपलान्चोक	नगरपालिका	प्रदेश नम्बर ३	panautimun.gov.np
२६७	पाँचखाल नगरपालिका	काभ्रेपलान्चोक	नगरपालिका	प्रदेश नम्बर ३	panchkhalmun.gov.np
२६८	नमोबुद्ध नगरपालिका	काभ्रेपलान्चोक	नगरपालिका	प्रदेश नम्बर ३	namobuddhamun.gov.np
२६९	मण्डनदेउपुर नगरपालिका	काभ्रेपलान्चोक	नगरपालिका	प्रदेश नम्बर ३	mandandeupurmun.gov.np
२७०	खानीखोला गाउँपालिका	काभ्रेपलान्चोक	गाउँपालिका	प्रदेश नम्बर ३	khanikholamun.gov.np
२७१	चौरीदेउरालीगाउँपालिका	काभ्रेपलान्चोक	गाउँपालिका	प्रदेश नम्बर ३	chaurideuralimun.gov.np
२७२	तेमाल गाउँपालिका	काभ्रेपलान्चोक	गाउँपालिका	प्रदेश नम्बर ३	temalmun.gov.np
२७३	बेथानचोक गाउँपालिका	काभ्रेपलान्चोक	गाउँपालिका	प्रदेश नम्बर ३	bethanchowkmun.gov.np
२७४	भुम्लु गाउँपालिका	काभ्रेपलान्चोक	गाउँपालिका	प्रदेश नम्बर ३	bhumlumun.gov.np
२७५	महाभारत गाउँपालिका	काभ्रेपलान्चोक	गाउँपालिका	प्रदेश नम्बर ३	mahabharatmun.gov.np
२७६	रोशी गाउँपालिका	काभ्रेपलान्चोक	गाउँपालिका	प्रदेश नम्बर ३	roshimun.gov.np
२७७	ललितपुर महानगरपालिका	ललितपुर	महानगरपालिका	प्रदेश नम्बर ३	lalitpurmun.gov.np
२७८	गोदावरी नगरपालिका	ललितपुर	नगरपालिका	प्रदेश नम्बर ३	godawarimunlalitpur.gov.np
२७९	महालक्ष्मी नगरपालिका	ललितपुर	नगरपालिका	प्रदेश नम्बर ३	mahalaxmimunlalitpur.gov.np
२८०	कोन्ज्योसोमगाउँपालिका	ललितपुर	गाउँपालिका	प्रदेश नम्बर ३	konjyosommun.gov.np
२८१	बागमती गाउँपालिका	ललितपुर	गाउँपालिका	प्रदेश नम्बर ३	bagmatimunlalitpur.gov.np
२८२	महाङ्काल गाउँपालिका	ललितपुर	गाउँपालिका	प्रदेश नम्बर ३	mahankalmun.gov.np
२८३	चाँगुनारायण नगरपालिका	भक्तपुर	नगरपालिका	प्रदेश नम्बर ३	changunarayanmun.gov.np
२८४	भक्तपुर नगरपालिका	भक्तपुर	नगरपालिका	प्रदेश नम्बर ३	bhaktapurmun.gov.np
२८५	मध्यपुर थिमिनगरपालिका	भक्तपुर	नगरपालिका	प्रदेश नम्बर ३	madhyapurthimimun.gov.np
२८६	सूर्यविनायक नगरपालिका	भक्तपुर	नगरपालिका	प्रदेश नम्बर ३	suryabinayakmun.gov.np
२८७	काठमाण्डौमहानगरपालिका	काठमाण्डौ	महानगरपालिका	प्रदेश नम्बर ३	kathmandu.gov.np
२८८	कागेश्वरी मनोहरानगरपालिका	काठमाण्डौ	नगरपालिका	प्रदेश नम्बर ३	kageshworimanoharamun.gov.np
२८९	कीर्तिपुर नगरपालिका	काठमाण्डौ	नगरपालिका	प्रदेश नम्बर ३	kirtipurmun.gov.np
२९०	गोकर्णेश्वर नगरपालिका	काठमाण्डौ	नगरपालिका	प्रदेश नम्बर ३	gokarneshwormun.gov.np
२९१	चन्द्रागिरी नगरपालिका	काठमाण्डौ	नगरपालिका	प्रदेश नम्बर ३	chandragirimun.gov.np
२९२	टोखा नगरपालिका	काठमाण्डौ	नगरपालिका	प्रदेश नम्बर ३	tokhamun.gov.np
२९३	तारकेश्वर नगरपालिका	काठमाण्डौ	नगरपालिका	प्रदेश नम्बर ३	tarakeshwormunkathmandu.gov.np

क्रसं	स्थानीय तह	जिल्ला	तहको प्रकार	प्रदेशको नाम	Web site
२९४	दक्षिणकाली नगरपालिका	काठमाण्डौ	नगरपालिका	प्रदेश नम्बर ३	dakshinkalimun.gov.np
२९५	नागार्जुन नगरपालिका	काठमाण्डौ	नगरपालिका	प्रदेश नम्बर ३	nagarjunmun.gov.np
२९६	बुढानिलकण्ठ नगरपालिका	काठमाण्डौ	नगरपालिका	प्रदेश नम्बर ३	budhanilkanthamun.gov.np
२९७	शङ्खरापुर नगरपालिका	काठमाण्डौ	नगरपालिका	प्रदेश नम्बर ३	shankharapurmun.gov.np
२९८	विदुर नगरपालिका	नुवाकोट	नगरपालिका	प्रदेश नम्बर ३	bidurmun.gov.np
२९९	बेलकोटगढी नगरपालिका	नुवाकोट	नगरपालिका	प्रदेश नम्बर ३	belkotgadhimun.gov.np
३००	ककनी गाउँपालिका	नुवाकोट	गाउँपालिका	प्रदेश नम्बर ३	kakanimun.gov.np
३०१	किस्पाङ गाउँपालिका	नुवाकोट	गाउँपालिका	प्रदेश नम्बर ३	kispangmun.gov.np
३०२	तादी गाउँपालिका	नुवाकोट	गाउँपालिका	प्रदेश नम्बर ३	tadimun.gov.np
३०३	तारकेश्वर गाउँपालिका	नुवाकोट	गाउँपालिका	प्रदेश नम्बर ३	tarakeshwormunnuwakot.gov.np
३०४	दुप्लेश्वर गाउँपालिका	नुवाकोट	गाउँपालिका	प्रदेश नम्बर ३	dupcheshwormun.gov.np
३०५	पञ्चकन्या गाउँपालिका	नुवाकोट	गाउँपालिका	प्रदेश नम्बर ३	panchakanyamun.gov.np
३०६	लिखु गाउँपालिका	नुवाकोट	गाउँपालिका	प्रदेश नम्बर ३	likhumunnuwakot.gov.np
३०७	म्यगङ गाउँपालिका	नुवाकोट	गाउँपालिका	प्रदेश नम्बर ३	meghangmun.gov.np
३०८	शिवपुरी गाउँपालिका	नुवाकोट	गाउँपालिका	प्रदेश नम्बर ३	shivapurimun.gov.np
३०९	सुर्यगढी गाउँपालिका	नुवाकोट	गाउँपालिका	प्रदेश नम्बर ३	suryagadhimun.gov.np
३१०	उत्तरगया गाउँपालिका	रसुवा	गाउँपालिका	प्रदेश नम्बर ३	uttargayamun.gov.np
३११	कालिका गाउँपालिका	रसुवा	गाउँपालिका	प्रदेश नम्बर ३	kalikamunrasuwa.gov.np
३१२	गोसाईकुण्ड गाउँपालिका	रसुवा	गाउँपालिका	प्रदेश नम्बर ३	gosaikundamun.gov.np
३१३	नौकुण्ड गाउँपालिका	रसुवा	गाउँपालिका	प्रदेश नम्बर ३	naukundamun.gov.np
३१४	आमाछोदिङमो गाउँपालिका	रसुवा	गाउँपालिका	प्रदेश नम्बर ३	parbatikundamun.gov.np
३१५	धुनीबेंशी नगरपालिका	धादिङ	नगरपालिका	प्रदेश नम्बर ३	dhunibeshimun.gov.np
३१६	निलकण्ठ नगरपालिका	धादिङ	नगरपालिका	प्रदेश नम्बर ३	neelakanthamun.gov.np
३१७	खनियाबास गाउँपालिका	धादिङ	गाउँपालिका	प्रदेश नम्बर ३	khaniyabasmun.gov.np
३१८	गजुरी गाउँपालिका	धादिङ	गाउँपालिका	प्रदेश नम्बर ३	gaiurimun.gov.np
३१९	गल्छी गाउँपालिका	धादिङ	गाउँपालिका	प्रदेश नम्बर ३	galchhimun.gov.np
३२०	गङ्गाजमुना गाउँपालिका	धादिङ	गाउँपालिका	प्रदेश नम्बर ३	gangajamunamun.gov.np
३२१	ज्वालामूखी गाउँपालिका	धादिङ	गाउँपालिका	प्रदेश नम्बर ३	jwalamukhimun.gov.np
३२२	थाक्रे गाउँपालिका	धादिङ	गाउँपालिका	प्रदेश नम्बर ३	thakremun.gov.np
३२३	नेत्रावती डबजोडगाउँपालिका	धादिङ	गाउँपालिका	प्रदेश नम्बर ३	netrawatimun.gov.np
३२४	बेनीघाट रोराङ्गगाउँपालिका	धादिङ	गाउँपालिका	प्रदेश नम्बर ३	benighatorangmun.gov.np
३२५	रुवी भ्यालीगाउँपालिका	धादिङ	गाउँपालिका	प्रदेश नम्बर ३	rubivalleymun.gov.np
३२६	सिद्धलेक गाउँपालिका	धादिङ	गाउँपालिका	प्रदेश नम्बर ३	siddhalekmun.gov.np
३२७	त्रिपुरासुन्दरीगाउँपालिका	धादिङ	गाउँपालिका	प्रदेश नम्बर ३	tripurasundarimundhading.gov.np
३२८	हेटौडा उपमहानगरपालिका	मकवानपुर	उपमहानगरपालिका	प्रदेश नम्बर ३	hetaudamun.gov.np
३२९	थाहा नगरपालिका	मकवानपुर	नगरपालिका	प्रदेश नम्बर ३	thahamun.gov.np
३३०	इन्द्रसरोवरगाउँपालिका	मकवानपुर	गाउँपालिका	प्रदेश नम्बर ३	indrasarowarmun.gov.np
३३१	कैलाश गाउँपालिका	मकवानपुर	गाउँपालिका	प्रदेश नम्बर ३	kailashmun.gov.np
३३२	बकैया गाउँपालिका	मकवानपुर	गाउँपालिका	प्रदेश नम्बर ३	bakaiyamun.gov.np

क्रसं	स्थानीय तह	जिल्ला	तहको प्रकार	प्रदेशको नाम	Web site
३३३	बाग्मति गाउँपालिका	मकवानपुर	गाउँपालिका	प्रदेश नम्बर ३	bagmatimunmakawanpur.gov.np
३३४	भिमफेदी गाउँपालिका	मकवानपुर	गाउँपालिका	प्रदेश नम्बर ३	bhimphehimun.gov.np
३३५	मकवानपुरगढीगाउँपालिका	मकवानपुर	गाउँपालिका	प्रदेश नम्बर ३	makawanpurgadhimun.gov.np
३३६	मनहरी गाउँपालिका	मकवानपुर	गाउँपालिका	प्रदेश नम्बर ३	manaharimun.gov.np
३३७	राक्सिराङ्गगाउँपालिका	मकवानपुर	गाउँपालिका	प्रदेश नम्बर ३	raksirangmun.gov.np
३३८	चन्द्रपुर नगरपालिका	रौतहट	नगरपालिका	प्रदेश नम्बर २	chandrapurmun.gov.np
३३९	गरुडा नगरपालिका	रौतहट	नगरपालिका	प्रदेश नम्बर २	garudamun.gov.np
३४०	गौर नगरपालिका	रौतहट	नगरपालिका	प्रदेश नम्बर २	gaurmun.gov.np
३४१	बौधीमाई नगरपालिका	रौतहट	नगरपालिका	प्रदेश नम्बर २	baudhimaimun.gov.np
३४२	बृन्दावन नगरपालिका	रौतहट	नगरपालिका	प्रदेश नम्बर २	brindawanmun.gov.np
३४३	देवाही गोनाहीनगरपालिका	रौतहट	नगरपालिका	प्रदेश नम्बर २	dewahigonahimun.gov.np
३४४	गढीमाई नगरपालिका	रौतहट	नगरपालिका	प्रदेश नम्बर २	gadhimaimun.gov.np
३४५	गुजरा नगरपालिका	रौतहट	नगरपालिका	प्रदेश नम्बर २	gujaramun.gov.np
३४६	कटहरिया नगरपालिका	रौतहट	नगरपालिका	प्रदेश नम्बर २	katahariyamun.gov.np
३४७	माधव नारायण नगरपालिका	रौतहट	नगरपालिका	प्रदेश नम्बर २	madhavnarayanmun.gov.np
३४८	मौलापुर नगरपालिका	रौतहट	नगरपालिका	प्रदेश नम्बर २	maulapurmun.gov.np
३४९	फतुवाबिजयपुरनगरपालिका	रौतहट	नगरपालिका	प्रदेश नम्बर २	phatuwabijaypurmun.gov.np
३५०	ईशनाथ नगरपालिका	रौतहट	नगरपालिका	प्रदेश नम्बर २	ishnathmun.gov.np
३५१	परोहा नगरपालिका	रौतहट	नगरपालिका	प्रदेश नम्बर २	parohamun.gov.np
३५२	राजपुर नगरपालिका	रौतहट	नगरपालिका	प्रदेश नम्बर २	rajpurmunrautahat.gov.np
३५३	राजदेवी नगरपालिका	रौतहट	नगरपालिका	प्रदेश नम्बर २	rajdevimun.gov.np
३५४	दुर्गा भगवतीगाउँपालिका	रौतहट	गाउँपालिका	प्रदेश नम्बर २	durgabhagawatimun.gov.np
३५५	यमुनामाई गाउँपालिका	रौतहट	गाउँपालिका	प्रदेश नम्बर २	yamunamaimun.gov.np
३५६	कलैया उपमहानगरपालिका	वारा	उपमहानगरपालिका	प्रदेश नम्बर २	kalaiyamun.gov.np
३५७	जीतपुर सिमरा उपमहानगरपालिका	वारा	उपमहानगरपालिका	प्रदेश नम्बर २	jeetpursimaramun.gov.np
३५८	कोल्हवी नगरपालिका	वारा	नगरपालिका	प्रदेश नम्बर २	kolhabimun.gov.np
३५९	निजगढ नगरपालिका	वारा	नगरपालिका	प्रदेश नम्बर २	nijgadhmun.gov.np
३६०	महागढीमाई नगरपालिका	वारा	नगरपालिका	प्रदेश नम्बर २	mahagadhimaimun.gov.np
३६१	सिम्रानगढ नगरपालिका	वारा	नगरपालिका	प्रदेश नम्बर २	simraungadhmun.gov.np
३६२	पचरौता नगरपालिका	वारा	नगरपालिका	प्रदेश नम्बर २	pachrautamun.gov.np
३६३	आदर्श कोटवालगाउँपालिका	वारा	गाउँपालिका	प्रदेश नम्बर २	aadarshakotwalmun.gov.np
३६४	करैयामाई गाउँपालिका	वारा	गाउँपालिका	प्रदेश नम्बर २	karaiyamaimun.gov.np
३६५	देवताल गाउँपालिका	वारा	गाउँपालिका	प्रदेश नम्बर २	devtalmun.gov.np
३६६	परवानीपुर गाउँपालिका	वारा	गाउँपालिका	प्रदेश नम्बर २	parwanipurmun.gov.np
३६७	प्रसौनी गाउँपालिका	वारा	गाउँपालिका	प्रदेश नम्बर २	prasaunimun.gov.np
३६८	फेटा गाउँपालिका	वारा	गाउँपालिका	प्रदेश नम्बर २	phetamun.gov.np
३६९	बारागढीगाउँपालिका	वारा	गाउँपालिका	प्रदेश नम्बर २	baragadhimun.gov.np
३७०	सुवर्ण गाउँपालिका	वारा	गाउँपालिका	प्रदेश नम्बर २	suwarnamun.gov.np

क्रसं	स्थानीय तह	जिल्ला	तहको प्रकार	प्रदेशको नाम	Web site
३७१	विश्रामपुर गाउँपालिका	वारा	गाउँपालिका	प्रदेश नम्बर २	bishrampurmun.gov.np
३७२	विरगंज महानगरपालिका	पर्सा	महानगरपालिका	प्रदेश नम्बर २	birgunimun.gov.np
३७३	पोखरिया नगरपालिका	पर्सा	नगरपालिका	प्रदेश नम्बर २	pokhariyamun.gov.np
३७४	बहुदरमाई नगरपालिका	पर्सा	नगरपालिका	प्रदेश नम्बर २	bahudarmaimun.gov.np
३७५	पर्सागढी नगरपालिका	पर्सा	नगरपालिका	प्रदेश नम्बर २	parsagadhimun.gov.np
३७६	ठोरी गाउँपालिका	पर्सा	गाउँपालिका	प्रदेश नम्बर २	thorimun.gov.np
३७७	जगरनाथपुर गाउँपालिका	पर्सा	गाउँपालिका	प्रदेश नम्बर २	jagarnathpurmun.gov.np
३७८	धोबीनी गाउँपालिका	पर्सा	गाउँपालिका	प्रदेश नम्बर २	dhobinimun.gov.np
३७९	छिपहरमाई गाउँपालिका	पर्सा	गाउँपालिका	प्रदेश नम्बर २	chhipaharmaimun.gov.np
३८०	पकाहा मैनपुरगाउँपालिका	पर्सा	गाउँपालिका	प्रदेश नम्बर २	pakahamainpurmun.gov.np
३८१	बिन्दबासिनीगाउँपालिका	पर्सा	गाउँपालिका	प्रदेश नम्बर २	bindabasinimun.gov.np
३८२	सखुवा प्रसौनीगाउँपालिका	पर्सा	गाउँपालिका	प्रदेश नम्बर २	sakhuwaprasaunimun.gov.np
३८३	पटेर्वा सुगौलीगाउँपालिका	पर्सा	गाउँपालिका	प्रदेश नम्बर २	paterwasugaulimun.gov.np
३८४	कालिकामाई गाउँपालिका	पर्सा	गाउँपालिका	प्रदेश नम्बर २	kalikamaimun.gov.np
३८५	जिरा भवानी गाउँपालिका	पर्सा	गाउँपालिका	प्रदेश नम्बर २	jirabhawanimun.gov.np
३८६	भरतपुर महानगरपालिका	चितवन	महानगरपालिका	प्रदेश नम्बर ३	bharatpurmun.gov.np
३८७	कालिका नगरपालिका	चितवन	नगरपालिका	प्रदेश नम्बर ३	kalikamunchitwan.gov.np
३८८	खैरहनी नगरपालिका	चितवन	नगरपालिका	प्रदेश नम्बर ३	khairhanimun.gov.np
३८९	माडी नगरपालिका	चितवन	नगरपालिका	प्रदेश नम्बर ३	madimunchitwan.gov.np
३९०	रत्ननगर नगरपालिका	चितवन	नगरपालिका	प्रदेश नम्बर ३	ratnanagarmun.gov.np
३९१	रामी नगरपालिका	चितवन	नगरपालिका	प्रदेश नम्बर ३	raptimunchitwan.gov.np
३९२	इच्छाकामना गाउँपालिका	चितवन	गाउँपालिका	प्रदेश नम्बर ३	ichchhakamanamun.gov.np
३९३	गोरखा नगरपालिका	गोरखा	नगरपालिका	गण्डकी प्रदेश	gorkhamun.gov.np
३९४	पालुङटार नगरपालिका	गोरखा	नगरपालिका	गण्डकी प्रदेश	palungtarmun.gov.np
३९५	बारपाक सुलिकोटगाउँपालिका	गोरखा	गाउँपालिका	गण्डकी प्रदेश	sulikotmun.gov.np
३९६	सिरानचोक गाउँपालिका	गोरखा	गाउँपालिका	गण्डकी प्रदेश	siranchowkmun.gov.np
३९७	अजिरकोट गाउँपालिका	गोरखा	गाउँपालिका	गण्डकी प्रदेश	ajirkotmun.gov.np
३९८	आरूघाट गाउँपालिका	गोरखा	गाउँपालिका	गण्डकी प्रदेश	aarughatmun.gov.np
३९९	गण्डकी गाउँपालिका	गोरखा	गाउँपालिका	गण्डकी प्रदेश	gandakimun.gov.np
४००	चुमनुव्री गाउँपालिका	गोरखा	गाउँपालिका	गण्डकी प्रदेश	chumanuwrimun.gov.np
४०१	धार्चे गाउँपालिका	गोरखा	गाउँपालिका	गण्डकी प्रदेश	dharchemun.gov.np
४०२	भिमसेनथापा गाउँपालिका	गोरखा	गाउँपालिका	गण्डकी प्रदेश	bhimsenmun.gov.np
४०३	शहिद लखन गाउँपालिका	गोरखा	गाउँपालिका	गण्डकी प्रदेश	shahidlakhanmun.gov.np
४०४	बेसीशहर नगरपालिका	लमजुङ	नगरपालिका	गण्डकी प्रदेश	besishaharmun.gov.np
४०५	मध्यनेपाल नगरपालिका	लमजुङ	नगरपालिका	गण्डकी प्रदेश	madhyanepalmun.gov.np
४०६	राईनास नगरपालिका	लमजुङ	नगरपालिका	गण्डकी प्रदेश	rainasmun.gov.np
४०७	सुन्दरबजार नगरपालिका	लमजुङ	नगरपालिका	गण्डकी प्रदेश	sundarbazarmun.gov.np
४०८	क्व्होलासोथारगाउँपालिका	लमजुङ	गाउँपालिका	गण्डकी प्रदेश	kwholasotharmun.gov.np
४०९	दूधपोखरी गाउँपालिका	लमजुङ	गाउँपालिका	गण्डकी प्रदेश	dudhpokharimun.gov.np

क्रसं	स्थानीय तह	जिल्ला	तहको प्रकार	प्रदेशको नाम	Web site
४१०	दोर्दी गाउँपालिका	लमजुङ	गाउँपालिका	गण्डकी प्रदेश	dordimun.gov.np
४११	मर्स्याङदी गाउँपालिका	लमजुङ	गाउँपालिका	गण्डकी प्रदेश	marsyangdimun.gov.np
४१२	भानु नगरपालिका	तनहुँ	नगरपालिका	गण्डकी प्रदेश	bhanumun.gov.np
४१३	भिमिाद नगरपालिका	तनहुँ	नगरपालिका	गण्डकी प्रदेश	bhimadmun.gov.np
४१४	व्यास नगरपालिका	तनहुँ	नगरपालिका	गण्डकी प्रदेश	vyasmun.gov.np
४१५	शुक्लागण्डकीनगरपालिका	तनहुँ	नगरपालिका	गण्डकी प्रदेश	shuklagandakimun.gov.np
४१६	आँबुखैरेनी गाउँपालिका	तनहुँ	गाउँपालिका	गण्डकी प्रदेश	aanbookharenimun.gov.np
४१७	ऋषिङ्ग गाउँपालिका	तनहुँ	गाउँपालिका	गण्डकी प्रदेश	rishingmun.gov.np
४१८	घिरिङ गाउँपालिका	तनहुँ	गाउँपालिका	गण्डकी प्रदेश	ghiringmun.gov.np
४१९	देवघाट गाउँपालिका	तनहुँ	गाउँपालिका	गण्डकी प्रदेश	devghatmun.gov.np
४२०	म्याग्दी गाउँपालिका	तनहुँ	गाउँपालिका	गण्डकी प्रदेश	myagdemun.gov.np
४२१	बन्दिपुर गाउँपालिका	तनहुँ	गाउँपालिका	गण्डकी प्रदेश	bandipurmun.gov.np
४२२	गल्याङ नगरपालिका	स्याङजा	नगरपालिका	गण्डकी प्रदेश	galyangmun.gov.np
४२३	चापाकोट नगरपालिका	स्याङजा	नगरपालिका	गण्डकी प्रदेश	chapakotmun.gov.np
४२४	पुतलीबजार नगरपालिका	स्याङजा	नगरपालिका	गण्डकी प्रदेश	putalibazarmun.gov.np
४२५	भीरकोट नगरपालिका	स्याङजा	नगरपालिका	गण्डकी प्रदेश	bheerkotmun.gov.np
४२६	वालिङ नगरपालिका	स्याङजा	नगरपालिका	गण्डकी प्रदेश	walingmun.gov.np
४२७	अर्जुनचौपारीगाउँपालिका	स्याङजा	गाउँपालिका	गण्डकी प्रदेश	arjunchauparimun.gov.np
४२८	आँधिखोला गाउँपालिका	स्याङजा	गाउँपालिका	गण्डकी प्रदेश	aandhikholamun.gov.np
४२९	कालीगण्डकी गाउँपालिका	स्याङजा	गाउँपालिका	गण्डकी प्रदेश	kaligandakimunsyangja.gov.np
४३०	फेदीखोला गाउँपालिका	स्याङजा	गाउँपालिका	गण्डकी प्रदेश	phedikholamun.gov.np
४३१	बिरुवा गाउँपालिका	स्याङजा	गाउँपालिका	गण्डकी प्रदेश	biruwamun.gov.np
४३२	हरिनास गाउँपालिका	स्याङजा	गाउँपालिका	गण्डकी प्रदेश	harinasmun.gov.np
४३३	पोखरा महानगरपालिका	कास्की	महानगरपालिका	गण्डकी प्रदेश	pokharalekhnathmun.gov.np
४३४	अन्नपूर्ण गाउँपालिका	कास्की	गाउँपालिका	गण्डकी प्रदेश	annapurnamunkaski.gov.np
४३५	माछापुच्छ्रेगाउँपालिका	कास्की	गाउँपालिका	गण्डकी प्रदेश	machhapuchhremun.gov.np
४३६	मादी गाउँपालिका	कास्की	गाउँपालिका	गण्डकी प्रदेश	madimunkaski.gov.np
४३७	रूपा गाउँपालिका	कास्की	गाउँपालिका	गण्डकी प्रदेश	rupamun.gov.np
४३८	चामे गाउँपालिका	मनाङ	गाउँपालिका	गण्डकी प्रदेश	chamemun.gov.np
४३९	नार्पा भूमिगाउँपालिका	मनाङ	गाउँपालिका	गण्डकी प्रदेश	narpabhumimun.gov.np
४४०	नासाँ गाउँपालिका	मनाङ	गाउँपालिका	गण्डकी प्रदेश	nashongmun.gov.np
४४१	मनाङ डिस्वाङगाउँपालिका	मनाङ	गाउँपालिका	गण्डकी प्रदेश	nesyangmun.gov.np
४४२	घरपझोङ गाउँपालिका	मुस्ताङ	गाउँपालिका	गण्डकी प्रदेश	gharapjhangmun.gov.np
४४३	थासाङ गाउँपालिका	मुस्ताङ	गाउँपालिका	गण्डकी प्रदेश	thasangmun.gov.np
४४४	लो-वेकर दामोदरकुण्डगाउँपालिका	मुस्ताङ	गाउँपालिका	गण्डकी प्रदेश	dalomemun.gov.np
४४५	लोमन्थाङ गाउँपालिका	मुस्ताङ	गाउँपालिका	गण्डकी प्रदेश	lomanthangmun.gov.np
४४६	बारागुङ मुक्तिक्षेत्रगाउँपालिका	मुस्ताङ	गाउँपालिका	गण्डकी प्रदेश	bahragaumuktichetramun.gov.np
४४७	बेनी नगरपालिका	म्याग्दी	नगरपालिका	गण्डकी प्रदेश	benimun.gov.np
४४८	अन्नपूर्ण गाउँपालिका	म्याग्दी	गाउँपालिका	गण्डकी प्रदेश	annapurnamunmyagdi.gov.np

क्रसं	स्थानीय तह	जिल्ला	तहको प्रकार	प्रदेशको नाम	Web site
४४९	धवलगिरी गाउँपालिका	स्याग्दी	गाउँपालिका	गण्डकी प्रदेश	dhawalagirimun.gov.np
४५०	मंगला गाउँपालिका	स्याग्दी	गाउँपालिका	गण्डकी प्रदेश	mangalamun.gov.np
४५१	मालिका गाउँपालिका	स्याग्दी	गाउँपालिका	गण्डकी प्रदेश	malikamunmyagdi.gov.np
४५२	रघुगंगा गाउँपालिका	स्याग्दी	गाउँपालिका	गण्डकी प्रदेश	raghugangamun.gov.np
४५३	कुश्मा नगरपालिका	पर्वत	नगरपालिका	गण्डकी प्रदेश	kushmamun.gov.np
४५४	फलेवास नगरपालिका	पर्वत	नगरपालिका	गण्डकी प्रदेश	phalewasmun.gov.np
४५५	जलजला गाउँपालिका	पर्वत	गाउँपालिका	गण्डकी प्रदेश	jaljalamun.gov.np
४५६	पैयूँ गाउँपालिका	पर्वत	गाउँपालिका	गण्डकी प्रदेश	paiyunmun.gov.np
४५७	महाशिला गाउँपालिका	पर्वत	गाउँपालिका	गण्डकी प्रदेश	mahashilamun.gov.np
४५८	मोदी गाउँपालिका	पर्वत	गाउँपालिका	गण्डकी प्रदेश	modimun.gov.np
४५९	बिहादी गाउँपालिका	पर्वत	गाउँपालिका	गण्डकी प्रदेश	bihadimun.gov.np
४६०	बाग्लुङ नगरपालिका	बाग्लुङ	नगरपालिका	गण्डकी प्रदेश	baglungmun.gov.np
४६१	गल्कोट नगरपालिका	बाग्लुङ	नगरपालिका	गण्डकी प्रदेश	galkotmun.gov.np
४६२	जैमूनी नगरपालिका	बाग्लुङ	नगरपालिका	गण्डकी प्रदेश	jaiminimun.gov.np
४६३	ढोरपाटन नगरपालिका	बाग्लुङ	नगरपालिका	गण्डकी प्रदेश	dhorpatanmun.gov.np
४६४	बरेङ गाउँपालिका	बाग्लुङ	गाउँपालिका	गण्डकी प्रदेश	barengmun.gov.np
४६५	काठेखोला गाउँपालिका	बाग्लुङ	गाउँपालिका	गण्डकी प्रदेश	kathexholamun.gov.np
४६६	तमानखोला गाउँपालिका	बाग्लुङ	गाउँपालिका	गण्डकी प्रदेश	tamankholamun.gov.np
४६७	ताराखोला गाउँपालिका	बाग्लुङ	गाउँपालिका	गण्डकी प्रदेश	tarakholamun.gov.np
४६८	निसीखोला गाउँपालिका	बाग्लुङ	गाउँपालिका	गण्डकी प्रदेश	nisikholamun.gov.np
४६९	बडिगाड गाउँपालिका	बाग्लुङ	गाउँपालिका	गण्डकी प्रदेश	badigadmun.gov.np
४७०	मुसिकोट नगरपालिका	गुल्मी	नगरपालिका	प्रदेश नम्बर ५	musikotmungulmi.gov.np
४७१	रेसुङ्गा नगरपालिका	गुल्मी	नगरपालिका	प्रदेश नम्बर ५	resungamun.gov.np
४७२	ईस्मा गाउँपालिका	गुल्मी	गाउँपालिका	प्रदेश नम्बर ५	ishmamun.gov.np
४७३	कालीगण्डकी गाउँपालिका	गुल्मी	गाउँपालिका	प्रदेश नम्बर ५	kaligandakimungulmi.gov.np
४७४	गुल्मी दरबारगाउँपालिका	गुल्मी	गाउँपालिका	प्रदेश नम्बर ५	gulmidarbarmun.gov.np
४७५	सत्यवती गाउँपालिका	गुल्मी	गाउँपालिका	प्रदेश नम्बर ५	satyawatimun.gov.np
४७६	चन्द्रकोट गाउँपालिका	गुल्मी	गाउँपालिका	प्रदेश नम्बर ५	chandrakotmun.gov.np
४७७	रुरुक्षेत्रगाउँपालिका	गुल्मी	गाउँपालिका	प्रदेश नम्बर ५	rurumun.gov.np
४७८	छत्रकोट गाउँपालिका	गुल्मी	गाउँपालिका	प्रदेश नम्बर ५	chhatrakotmun.gov.np
४७९	धुर्कोट गाउँपालिका	गुल्मी	गाउँपालिका	प्रदेश नम्बर ५	dhurkotmun.gov.np
४८०	मदाने गाउँपालिका	गुल्मी	गाउँपालिका	प्रदेश नम्बर ५	madanemun.gov.np
४८१	मालिका गाउँपालिका	गुल्मी	गाउँपालिका	प्रदेश नम्बर ५	malikamungulmi.gov.np
४८२	रामपुर नगरपालिका	पाल्पा	नगरपालिका	प्रदेश नम्बर ५	rampurmun.gov.np
४८३	तानसेन नगरपालिका	पाल्पा	नगरपालिका	प्रदेश नम्बर ५	tansenmun.gov.np
४८४	निस्दी गाउँपालिका	पाल्पा	गाउँपालिका	प्रदेश नम्बर ५	nisdimun.gov.np
४८५	पूर्वखोला गाउँपालिका	पाल्पा	गाउँपालिका	प्रदेश नम्बर ५	purbakholamun.gov.np
४८६	रम्भा गाउँपालिका	पाल्पा	गाउँपालिका	प्रदेश नम्बर ५	rambhamun.gov.np
४८७	माथागढी गाउँपालिका	पाल्पा	गाउँपालिका	प्रदेश नम्बर ५	mathagadhimun.gov.np

क्रसं	स्थानीय तह	जिल्ला	तहको प्रकार	प्रदेशको नाम	Web site
४८८	तिनाउ गाउँपालिका	पाल्पा	गाउँपालिका	प्रदेश नम्बर ५	tinaumun.gov.np
४८९	बगनासकाली गाउँपालिका	पाल्पा	गाउँपालिका	प्रदेश नम्बर ५	baganaskalimun.gov.np
४९०	रिब्दिकोट गाउँपालिका	पाल्पा	गाउँपालिका	प्रदेश नम्बर ५	ribdikotmun.gov.np
४९१	रैनादेवी छहरागाउँपालिका	पाल्पा	गाउँपालिका	प्रदेश नम्बर ५	rainadevichharamun.gov.np
४९२	बुटवल उपमहानगरपालिका	रुपन्देही	उपमहानगरपालिका	प्रदेश नम्बर ५	butwalmun.gov.np
४९३	देवदह नगरपालिका	रुपन्देही	नगरपालिका	प्रदेश नम्बर ५	devdahamun.gov.np
४९४	लुम्बिनी सांस्कृतिकनगरपालिका	रुपन्देही	नगरपालिका	प्रदेश नम्बर ५	lumbinisanskritikmun.gov.np
४९५	सैनामैना नगरपालिका	रुपन्देही	नगरपालिका	प्रदेश नम्बर ५	sainamainamun.gov.np
४९६	सिद्धार्थनगरनगरपालिका	रुपन्देही	नगरपालिका	प्रदेश नम्बर ५	siddharthanagarmun.gov.np
४९७	तिलोत्तमा नगरपालिका	रुपन्देही	नगरपालिका	प्रदेश नम्बर ५	tilottamamun.gov.np
४९८	गैडहवा गाउँपालिका	रुपन्देही	गाउँपालिका	प्रदेश नम्बर ५	gaidahawamun.gov.np
४९९	कन्चन गाउँपालिका	रुपन्देही	गाउँपालिका	प्रदेश नम्बर ५	kanchanmun.gov.np
५००	कोटहीमाई गाउँपालिका	रुपन्देही	गाउँपालिका	प्रदेश नम्बर ५	kotahimaimun.gov.np
५०१	मर्चवारी गाउँपालिका	रुपन्देही	गाउँपालिका	प्रदेश नम्बर ५	marchawarimun.gov.np
५०२	मायादेवी गाउँपालिका	रुपन्देही	गाउँपालिका	प्रदेश नम्बर ५	mayadevimunrupandehi.gov.np
५०३	ओमसतिया गाउँपालिका	रुपन्देही	गाउँपालिका	प्रदेश नम्बर ५	omsatiyamun.gov.np
५०४	रोहिणी गाउँपालिका	रुपन्देही	गाउँपालिका	प्रदेश नम्बर ५	rohinimun.gov.np
५०५	सम्मरीमाई गाउँपालिका	रुपन्देही	गाउँपालिका	प्रदेश नम्बर ५	sammarimaimun.gov.np
५०६	सियारी गाउँपालिका	रुपन्देही	गाउँपालिका	प्रदेश नम्बर ५	siyarimun.gov.np
५०७	शुद्धोधन गाउँपालिका	रुपन्देही	गाउँपालिका	प्रदेश नम्बर ५	shuddhodhanmunrupandehi.gov.np
५०८	कपिलबस्तु नगरपालिका	कपिलबस्तु	नगरपालिका	प्रदेश नम्बर ५	kapilvastumun.gov.np
५०९	बुद्धभुमी नगरपालिका	कपिलबस्तु	नगरपालिका	प्रदेश नम्बर ५	buddhabhumimun.gov.np
५१०	शिवराज नगरपालिका	कपिलबस्तु	नगरपालिका	प्रदेश नम्बर ५	shivraimun.gov.np
५११	महाराजगंज नगरपालिका	कपिलबस्तु	नगरपालिका	प्रदेश नम्बर ५	maharajgunjmun.gov.np
५१२	कृष्णनगर नगरपालिका	कपिलबस्तु	नगरपालिका	प्रदेश नम्बर ५	krishnanagarmun.gov.np
५१३	बाणगंगा नगरपालिका	कपिलबस्तु	नगरपालिका	प्रदेश नम्बर ५	bangangamun.gov.np
५१४	मायादेवी गाउँपालिका	कपिलबस्तु	गाउँपालिका	प्रदेश नम्बर ५	mayadevimunkapilvastu.gov.np
५१५	यसोधरा गाउँपालिका	कपिलबस्तु	गाउँपालिका	प्रदेश नम्बर ५	yasodharamun.gov.np
५१६	सुद्धोधन गाउँपालिका	कपिलबस्तु	गाउँपालिका	प्रदेश नम्बर ५	shuddhodhanmunkapilvastu.gov.np
५१७	बिजयनगर गाउँपालिका	कपिलबस्तु	गाउँपालिका	प्रदेश नम्बर ५	bijaynagarmun.gov.np
५१८	सन्धिखर्क नगरपालिका	अर्घाखाँची	नगरपालिका	प्रदेश नम्बर ५	sandhikharkamun.gov.np
५१९	शितगंगा नगरपालिका	अर्घाखाँची	नगरपालिका	प्रदेश नम्बर ५	shitagangamun.gov.np
५२०	भूमिकास्थान नगरपालिका	अर्घाखाँची	नगरपालिका	प्रदेश नम्बर ५	bhunikasthanmun.gov.np
५२१	छत्रदेव गाउँपालिका	अर्घाखाँची	गाउँपालिका	प्रदेश नम्बर ५	chhatradevmun.gov.np
५२२	पाणिनी गाउँपालिका	अर्घाखाँची	गाउँपालिका	प्रदेश नम्बर ५	paninimun.gov.np
५२३	मालारानी गाउँपालिका	अर्घाखाँची	गाउँपालिका	प्रदेश नम्बर ५	malaranimun.gov.np
५२४	प्यूठान नगरपालिका	प्यूठान	नगरपालिका	प्रदेश नम्बर ५	pyuthanmun.gov.np
५२५	स्वर्गद्वारीनगरपालिका	प्यूठान	नगरपालिका	प्रदेश नम्बर ५	swargadwarimun.gov.np
५२६	गौमुखी गाउँपालिका	प्यूठान	गाउँपालिका	प्रदेश नम्बर ५	gaumukhimun.gov.np

क्रसं	स्थानीय तह	जिल्ला	तहको प्रकार	प्रदेशको नाम	Web site
५२७	माण्डवी गाउँपालिका	प्यूठान	गाउँपालिका	प्रदेश नम्बर ५	mandavimun.gov.np
५२८	सरुमारानी गाउँपालिका	प्यूठान	गाउँपालिका	प्रदेश नम्बर ५	sarumaranimun.gov.np
५२९	मल्लरानी गाउँपालिका	प्यूठान	गाउँपालिका	प्रदेश नम्बर ५	mallaranimun.gov.np
५३०	नौबहिनी गाउँपालिका	प्यूठान	गाउँपालिका	प्रदेश नम्बर ५	naubahinimun.gov.np
५३१	झिमरुक गाउँपालिका	प्यूठान	गाउँपालिका	प्रदेश नम्बर ५	jhimrukmun.gov.np
५३२	ऐरावती गाउँपालिका	प्यूठान	गाउँपालिका	प्रदेश नम्बर ५	airawatimun.gov.np
५३३	रोल्पा नगरपालिका	रोल्पा	नगरपालिका	प्रदेश नम्बर ५	rolpamun.gov.np
५३४	त्रिवेणी गाउँपालिका	रोल्पा	गाउँपालिका	प्रदेश नम्बर ५	trivenimunrolpa.gov.np
५३५	परिवर्तन गाउँपालिका	रोल्पा	गाउँपालिका	प्रदेश नम्बर ५	duikholimun.gov.np
५३६	माडी गाउँपालिका	रोल्पा	गाउँपालिका	प्रदेश नम्बर ५	madimunrolpa.gov.np
५३७	रुन्टीगढी गाउँपालिका	रोल्पा	गाउँपालिका	प्रदेश नम्बर ५	runtigadhimun.gov.np
५३८	लुङ्ग्री गाउँपालिका	रोल्पा	गाउँपालिका	प्रदेश नम्बर ५	lungrimun.gov.np
५३९	गंगादेव गाउँपालिका	रोल्पा	गाउँपालिका	प्रदेश नम्बर ५	sukidahamun.gov.np
५४०	सुनछहरी गाउँपालिका	रोल्पा	गाउँपालिका	प्रदेश नम्बर ५	sunchhaharimun.gov.np
५४१	सुनिल स्मृतिगाउँपालिका	रोल्पा	गाउँपालिका	प्रदेश नम्बर ५	suwarnawatimun.gov.np
५४२	थवाङ गाउँपालिका	रोल्पा	गाउँपालिका	प्रदेश नम्बर ५	thabangmun.gov.np
५४३	मुसिकोट नगरपालिका	रुकुम (पश्चिम भाग)	नगरपालिका	कर्णाली प्रदेश	musikotmunrukum.gov.np
५४४	चौरजहारी नगरपालिका	रुकुम (पश्चिम भाग)	नगरपालिका	कर्णाली प्रदेश	chaurjaharimun.gov.np
५४५	आठबिसकोट नगरपालिका	रुकुम (पश्चिम भाग)	नगरपालिका	कर्णाली प्रदेश	aathbiskotmun.gov.np
५४६	पुथा उत्तरगंगागाउँपालिका	रुकुम (पूर्वी भाग)	गाउँपालिका	प्रदेश नम्बर ५	puthaultargangamun.gov.np
५४७	भूमे गाउँपालिका	रुकुम (पूर्वी भाग)	गाउँपालिका	प्रदेश नम्बर ५	bhumemun.gov.np
५४८	सिन्धे गाउँपालिका	रुकुम (पूर्वी भाग)	गाउँपालिका	प्रदेश नम्बर ५	sismun.gov.np
५४९	बाँफिकोट गाउँपालिका	रुकुम (पश्चिम भाग)	गाउँपालिका	कर्णाली प्रदेश	banphikotmun.gov.np
५५०	त्रिवेणी गाउँपालिका	रुकुम (पश्चिम भाग)	गाउँपालिका	कर्णाली प्रदेश	trivenimunrukum.gov.np
५५१	सानी भेरी गाउँपालिका	रुकुम (पश्चिम भाग)	गाउँपालिका	कर्णाली प्रदेश	sanibherimun.gov.np
५५२	शारदा नगरपालिका	सल्यान	नगरपालिका	कर्णाली प्रदेश	sharadamun.gov.np
५५३	बागचौर नगरपालिका	सल्यान	नगरपालिका	कर्णाली प्रदेश	bagchaurmun.gov.np
५५४	बनगाड कुपिण्डेनगरपालिका	सल्यान	नगरपालिका	कर्णाली प्रदेश	bangadkupindemun.gov.np
५५५	कालिमाटी गाउँपालिका	सल्यान	गाउँपालिका	कर्णाली प्रदेश	kalimatimun.gov.np
५५६	त्रिवेणी गाउँपालिका	सल्यान	गाउँपालिका	कर्णाली प्रदेश	trivenimunsalyan.gov.np
५५७	कपुरकोट गाउँपालिका	सल्यान	गाउँपालिका	कर्णाली प्रदेश	kapurkotmun.gov.np
५५८	छत्रेश्वरी गाउँपालिका	सल्यान	गाउँपालिका	कर्णाली प्रदेश	chhatreshworimun.gov.np
५५९	सिद्ध कुमाखगाउँपालिका	सल्यान	गाउँपालिका	कर्णाली प्रदेश	dhorchaurmun.gov.np
५६०	कुमाख गाउँपालिका	सल्यान	गाउँपालिका	कर्णाली प्रदेश	kumakhmalikamun.gov.np
५६१	दार्मा गाउँपालिका	सल्यान	गाउँपालिका	कर्णाली प्रदेश	darmamun.gov.np
५६२	तुल्सीपुर उपमहानगरपालिका	दाङ	उपमहानगरपालिका	प्रदेश नम्बर ५	tulsipurmun.gov.np
५६३	घोराही उपमहानगरपालिका	दाङ	उपमहानगरपालिका	प्रदेश नम्बर ५	ghorahimun.gov.np

क्रसं	स्थानीय तह	जिल्ला	तहको प्रकार	प्रदेशको नाम	Web site
५६४	लमही नगरपालिका	दाङ	नगरपालिका	प्रदेश नम्बर ५	lamahimun.gov.np
५६५	बंगलाचुली गाउँपालिका	दाङ	गाउँपालिका	प्रदेश नम्बर ५	bangalachulimun.gov.np
५६६	दंगीशरण गाउँपालिका	दाङ	गाउँपालिका	प्रदेश नम्बर ५	dangisharanmun.gov.np
५६७	गढवा गाउँपालिका	दाङ	गाउँपालिका	प्रदेश नम्बर ५	gadhwamun.gov.np
५६८	राजपुर गाउँपालिका	दाङ	गाउँपालिका	प्रदेश नम्बर ५	rajpurmundang.gov.np
५६९	रामी गाउँपालिका	दाङ	गाउँपालिका	प्रदेश नम्बर ५	raptimundang.gov.np
५७०	शान्तिनगर गाउँपालिका	दाङ	गाउँपालिका	प्रदेश नम्बर ५	shantinagarmun.gov.np
५७१	बबई गाउँपालिका	दाङ	गाउँपालिका	प्रदेश नम्बर ५	babaimun.gov.np
५७२	नेपालगंज उपमहानगरपालिका	बाँके	उपमहानगरपालिका	प्रदेश नम्बर ५	nepalgunjmun.gov.np
५७३	कोहलपुर नगरपालिका	बाँके	नगरपालिका	प्रदेश नम्बर ५	kohalpurmun.gov.np
५७४	नरैनापुर गाउँपालिका	बाँके	गाउँपालिका	प्रदेश नम्बर ५	narainapurmun.gov.np
५७५	रामी सोनारी गाउँपालिका	बाँके	गाउँपालिका	प्रदेश नम्बर ५	raptisonarimun.gov.np
५७६	बैजनाथ गाउँपालिका	बाँके	गाउँपालिका	प्रदेश नम्बर ५	bajjanathmun.gov.np
५७७	खजुरा गाउँपालिका	बाँके	गाउँपालिका	प्रदेश नम्बर ५	khajuramun.gov.np
५७८	डुडुवा गाउँपालिका	बाँके	गाउँपालिका	प्रदेश नम्बर ५	duduwamun.gov.np
५७९	जानकी गाउँपालिका	बाँके	गाउँपालिका	प्रदेश नम्बर ५	janakimunbanke.gov.np
५८०	गुलरिया नगरपालिका	बर्दिया	नगरपालिका	प्रदेश नम्बर ५	gulariyamun.gov.np
५८१	मधुवन नगरपालिका	बर्दिया	नगरपालिका	प्रदेश नम्बर ५	madhuwanmun.gov.np
५८२	राजापुर नगरपालिका	बर्दिया	नगरपालिका	प्रदेश नम्बर ५	rajapurmun.gov.np
५८३	ठाकुरबाबा नगरपालिका	बर्दिया	नगरपालिका	प्रदेश नम्बर ५	thakurbabamun.gov.np
५८४	बाँसगढी नगरपालिका	बर्दिया	नगरपालिका	प्रदेश नम्बर ५	bangadhimun.gov.np
५८५	बारबर्दिया नगरपालिका	बर्दिया	नगरपालिका	प्रदेश नम्बर ५	barbaridiyamun.gov.np
५८६	बढैयाताल गाउँपालिका	बर्दिया	गाउँपालिका	प्रदेश नम्बर ५	badhaiyatalmun.gov.np
५८७	गेरुवा गाउँपालिका	बर्दिया	गाउँपालिका	प्रदेश नम्बर ५	geruwamun.gov.np
५८८	बीरेन्द्रनगरनगरपालिका	सुर्खेत	नगरपालिका	कर्णाली प्रदेश	birendranagarmun.gov.np
५८९	भेरीगंगा नगरपालिका	सुर्खेत	नगरपालिका	कर्णाली प्रदेश	bherigangamun.gov.np
५९०	गुर्भाकोट नगरपालिका	सुर्खेत	नगरपालिका	कर्णाली प्रदेश	gurbhakotmun.gov.np
५९१	पञ्चपुरी नगरपालिका	सुर्खेत	नगरपालिका	कर्णाली प्रदेश	panchapurimun.gov.np
५९२	लेकवेशी नगरपालिका	सुर्खेत	नगरपालिका	कर्णाली प्रदेश	lekbeshimun.gov.np
५९३	चौकुने गाउँपालिका	सुर्खेत	गाउँपालिका	कर्णाली प्रदेश	chaukunemun.gov.np
५९४	बराहताल गाउँपालिका	सुर्खेत	गाउँपालिका	कर्णाली प्रदेश	barahatalmun.gov.np
५९५	चिङ्गाड गाउँपालिका	सुर्खेत	गाउँपालिका	कर्णाली प्रदेश	chingadmun.gov.np
५९६	सिम्ता गाउँपालिका	सुर्खेत	गाउँपालिका	कर्णाली प्रदेश	simtamun.gov.np
५९७	नारायण नगरपालिका	दैलेख	नगरपालिका	कर्णाली प्रदेश	narayanmun.gov.np
५९८	दुल्लु नगरपालिका	दैलेख	नगरपालिका	कर्णाली प्रदेश	dullumun.gov.np
५९९	चामुण्डा विन्द्रासैनीनगरपालिका	दैलेख	नगरपालिका	कर्णाली प्रदेश	chamundabindrasainimun.gov.np
६००	आठबिस नगरपालिका	दैलेख	नगरपालिका	कर्णाली प्रदेश	aathabismun.gov.np
६०१	भगवतीमाई गाउँपालिका	दैलेख	गाउँपालिका	कर्णाली प्रदेश	bhagawatimaimun.gov.np
६०२	गुराँस गाउँपालिका	दैलेख	गाउँपालिका	कर्णाली प्रदेश	guransmun.gov.np

क्रसं	स्थानीय तह	जिल्ला	तहको प्रकार	प्रदेशको नाम	Web site
६०३	डुंगेश्वर गाउँपालिका	दैलेख	गाउँपालिका	कर्णाली प्रदेश	dungeshwormun.gov.np
६०४	नौमुले गाउँपालिका	दैलेख	गाउँपालिका	कर्णाली प्रदेश	naumulemun.gov.np
६०५	महावु गाउँपालिका	दैलेख	गाउँपालिका	कर्णाली प्रदेश	mahabumun.gov.np
६०६	भैरवी गाउँपालिका	दैलेख	गाउँपालिका	कर्णाली प्रदेश	bhairabimun.gov.np
६०७	ठाँटीकाँध गाउँपालिका	दैलेख	गाउँपालिका	कर्णाली प्रदेश	thantikandhmun.gov.np
६०८	भेरी नगरपालिका	जाजरकोट	नगरपालिका	कर्णाली प्रदेश	bherimun.gov.np
६०९	छेडागाड नगरपालिका	जाजरकोट	नगरपालिका	कर्णाली प्रदेश	chhedagadmun.gov.np
६१०	नलगाड नगरपालिका	जाजरकोट	नगरपालिका	कर्णाली प्रदेश	tribeninalgaadmun.gov.np
६११	बारेकोट गाउँपालिका	जाजरकोट	गाउँपालिका	कर्णाली प्रदेश	barekotmun.gov.np
६१२	कुसे गाउँपालिका	जाजरकोट	गाउँपालिका	कर्णाली प्रदेश	kushemun.gov.np
६१३	जुनीचाँदे गाउँपालिका	जाजरकोट	गाउँपालिका	कर्णाली प्रदेश	junichaandemun.gov.np
६१४	शिवालय गाउँपालिका	जाजरकोट	गाउँपालिका	कर्णाली प्रदेश	shibalayamun.gov.np
६१५	ठूली भेरी नगरपालिका	डोल्पा	नगरपालिका	कर्णाली प्रदेश	thulibherimun.gov.np
६१६	त्रिपुरासुन्दरीनगरपालिका	डोल्पा	नगरपालिका	कर्णाली प्रदेश	tripurasundarimundolpa.gov.np
६१७	डोल्पो बुद्धगाउँपालिका	डोल्पा	गाउँपालिका	कर्णाली प्रदेश	dolpobuddhamun.gov.np
६१८	शे फोक्सुन्डो गाउँपालिका	डोल्पा	गाउँपालिका	कर्णाली प्रदेश	shephoksundomun.gov.np
६१९	जगदुल्ला गाउँपालिका	डोल्पा	गाउँपालिका	कर्णाली प्रदेश	jagdullamun.gov.np
६२०	मुड्केचुला गाउँपालिका	डोल्पा	गाउँपालिका	कर्णाली प्रदेश	mudkechulamun.gov.np
६२१	काईके गाउँपालिका	डोल्पा	गाउँपालिका	कर्णाली प्रदेश	kaikemun.gov.np
६२२	छार्का ताङसोङगाउँपालिका	डोल्पा	गाउँपालिका	कर्णाली प्रदेश	chharkatangsongmun.gov.np
६२३	चन्दननाथ नगरपालिका	जुम्ला	नगरपालिका	कर्णाली प्रदेश	chandannathmun.gov.np
६२४	कनकासुन्दरीगाउँपालिका	जुम्ला	गाउँपालिका	कर्णाली प्रदेश	kankasundarimun.gov.np
६२५	सिंजा गाउँपालिका	जुम्ला	गाउँपालिका	कर्णाली प्रदेश	sinjamun.gov.np
६२६	हिमा गाउँपालिका	जुम्ला	गाउँपालिका	कर्णाली प्रदेश	himamun.gov.np
६२७	तिला गाउँपालिका	जुम्ला	गाउँपालिका	कर्णाली प्रदेश	tilamun.gov.np
६२८	गुठिचौर गाउँपालिका	जुम्ला	गाउँपालिका	कर्णाली प्रदेश	guthichaurmun.gov.np
६२९	तातोपानी गाउँपालिका	जुम्ला	गाउँपालिका	कर्णाली प्रदेश	tatopanimumun.gov.np
६३०	पातारासी गाउँपालिका	जुम्ला	गाउँपालिका	कर्णाली प्रदेश	patarasimumun.gov.np
६३१	खाँडाचक्र नगरपालिका	कालिकोट	नगरपालिका	कर्णाली प्रदेश	khandachakramun.gov.np
६३२	रास्कोट नगरपालिका	कालिकोट	नगरपालिका	कर्णाली प्रदेश	raskotmun.gov.np
६३३	तिलागुफा नगरपालिका	कालिकोट	नगरपालिका	कर्णाली प्रदेश	tilagufamun.gov.np
६३४	पञ्चालझरना गाउँपालिका	कालिकोट	गाउँपालिका	कर्णाली प्रदेश	pachaljharanamun.gov.np
६३५	सान्नी त्रिवेणीगाउँपालिका	कालिकोट	गाउँपालिका	कर्णाली प्रदेश	sannitrivenimumun.gov.np
६३६	नरहरिनाथ गाउँपालिका	कालिकोट	गाउँपालिका	कर्णाली प्रदेश	narharinathmun.gov.np
६३७	शुभ कालीका गाउँपालिका	कालिकोट	गाउँपालिका	कर्णाली प्रदेश	kalikamunkalikot.gov.np
६३८	महावै गाउँपालिका	कालिकोट	गाउँपालिका	कर्णाली प्रदेश	mahawaimun.gov.np
६३९	पलाता गाउँपालिका	कालिकोट	गाउँपालिका	कर्णाली प्रदेश	palatamun.gov.np
६४०	छायाँनाथ रारानगरपालिका	मुगु	नगरपालिका	कर्णाली प्रदेश	chhayanathramamun.gov.np
६४१	मुगुम कार्मारोङगाउँपालिका	मुगु	गाउँपालिका	कर्णाली प्रदेश	mugumkarmarongmun.gov.np

क्रसं	स्थानीय तह	जिल्ला	तहको प्रकार	प्रदेशको नाम	Web site
६४२	सोरु गाउँपालिका	मुगु	गाउँपालिका	कर्णाली प्रदेश	sorumun.gov.np
६४३	खत्याड गाउँपालिका	मुगु	गाउँपालिका	कर्णाली प्रदेश	khatyadmun.gov.np
६४४	सिमकोट गाउँपालिका	हुम्ला	गाउँपालिका	कर्णाली प्रदेश	simkotmun.gov.np
६४५	नाम्खा गाउँपालिका	हुम्ला	गाउँपालिका	कर्णाली प्रदेश	namkhamun.gov.np
६४६	खार्पुनाथ गाउँपालिका	हुम्ला	गाउँपालिका	कर्णाली प्रदेश	kharpunathmun.gov.np
६४७	सर्केगाड गाउँपालिका	हुम्ला	गाउँपालिका	कर्णाली प्रदेश	sarkegadmun.gov.np
६४८	चंखेली गाउँपालिका	हुम्ला	गाउँपालिका	कर्णाली प्रदेश	chankhelimun.gov.np
६४९	अदानचुली गाउँपालिका	हुम्ला	गाउँपालिका	कर्णाली प्रदेश	adanchulimun.gov.np
६५०	ताँजाकोट गाउँपालिका	हुम्ला	गाउँपालिका	कर्णाली प्रदेश	tajakotmun.gov.np
६५१	बडीमालिका नगरपालिका	बाजुरा	नगरपालिका	सुदूरपश्चिम प्रदेश	badimalikamun.gov.np
६५२	त्रिवेणी नगरपालिका	बाजुरा	नगरपालिका	सुदूरपश्चिम प्रदेश	trivenimunbaijura.gov.np
६५३	बुढीगंगा नगरपालिका	बाजुरा	नगरपालिका	सुदूरपश्चिम प्रदेश	budhigangamunbaijura.gov.np
६५४	बुढीनन्दा नगरपालिका	बाजुरा	नगरपालिका	सुदूरपश्चिम प्रदेश	budhinandamun.gov.np
६५५	गौमुल गाउँपालिका	बाजुरा	गाउँपालिका	सुदूरपश्चिम प्रदेश	gaumulmun.gov.np
६५६	जगन्नाथ गाउँपालिका	बाजुरा	गाउँपालिका	सुदूरपश्चिम प्रदेश	pandavgufamun.gov.np
६५७	स्वामीकार्तिक खापरगाउँपालिका	बाजुरा	गाउँपालिका	सुदूरपश्चिम प्रदेश	swamikartikmun.gov.np
६५८	खसड छेडेदहगाउँपालिका	बाजुरा	गाउँपालिका	सुदूरपश्चिम प्रदेश	chhededahamun.gov.np
६५९	हिमाली गाउँपालिका	बाजुरा	गाउँपालिका	सुदूरपश्चिम प्रदेश	himalimun.gov.np
६६०	जयपृथ्वी नगरपालिका	बझाङ	नगरपालिका	सुदूरपश्चिम प्रदेश	jayaprithvimun.gov.np
६६१	बुंगल नगरपालिका	बझाङ	नगरपालिका	सुदूरपश्चिम प्रदेश	bungalmun.gov.np
६६२	तलकोट गाउँपालिका	बझाङ	गाउँपालिका	सुदूरपश्चिम प्रदेश	talkotmun.gov.np
६६३	मष्टा गाउँपालिका	बझाङ	गाउँपालिका	सुदूरपश्चिम प्रदेश	mastamun.gov.np
६६४	खसडछान्नागाउँपालिका	बझाङ	गाउँपालिका	सुदूरपश्चिम प्रदेश	khaptadchhannamun.gov.np
६६५	थलारा गाउँपालिका	बझाङ	गाउँपालिका	सुदूरपश्चिम प्रदेश	thalamun.gov.np
६६६	बित्थडचिर गाउँपालिका	बझाङ	गाउँपालिका	सुदूरपश्चिम प्रदेश	bitthadchirmun.gov.np
६६७	सूर्मा गाउँपालिका	बझाङ	गाउँपालिका	सुदूरपश्चिम प्रदेश	surmamun.gov.np
६६८	छबिसपाथिभेरागाउँपालिका	बझाङ	गाउँपालिका	सुदूरपश्चिम प्रदेश	chhabispathiveramun.gov.np
६६९	दुर्गाथली गाउँपालिका	बझाङ	गाउँपालिका	सुदूरपश्चिम प्रदेश	durgathalimun.gov.np
६७०	केदारस्युँ गाउँपालिका	बझाङ	गाउँपालिका	सुदूरपश्चिम प्रदेश	kedarasymun.gov.np
६७१	साइपाल गाउँपालिका	बझाङ	गाउँपालिका	सुदूरपश्चिम प्रदेश	kandamun.gov.np
६७२	मंगलसेन नगरपालिका	अछाम	नगरपालिका	सुदूरपश्चिम प्रदेश	mangalsenmun.gov.np
६७३	कमलबजार नगरपालिका	अछाम	नगरपालिका	सुदूरपश्चिम प्रदेश	kamalbazarmun.gov.np
६७४	साँफेबगर नगरपालिका	अछाम	नगरपालिका	सुदूरपश्चिम प्रदेश	sanfebagarmun.gov.np
६७५	पन्चदेवल विनायकनगरपालिका	अछाम	नगरपालिका	सुदूरपश्चिम प्रदेश	panchadewalbinayakmun.gov.np
६७६	चौरपाटी गाउँपालिका	अछाम	गाउँपालिका	सुदूरपश्चिम प्रदेश	chaurpatimun.gov.np
६७७	मेल्लेख गाउँपालिका	अछाम	गाउँपालिका	सुदूरपश्चिम प्रदेश	mellekhmun.gov.np
६७८	बान्निगढी जयगढगाउँपालिका	अछाम	गाउँपालिका	सुदूरपश्चिम प्रदेश	bannigadhiyavgadhmun.gov.np
६७९	रामारोशन गाउँपालिका	अछाम	गाउँपालिका	सुदूरपश्चिम प्रदेश	ramaroshanmun.gov.np
६८०	ढकारी गाउँपालिका	अछाम	गाउँपालिका	सुदूरपश्चिम प्रदेश	dhakarimun.gov.np

क्रसं	स्थानीय तह	जिल्ला	तहको प्रकार	प्रदेशको नाम	Web site
६८१	तुर्माखाँद गाउँपालिका	अछाम	गाउँपालिका	सुदूरपश्चिम प्रदेश	turmakhadmun.gov.np
६८२	दिपायल सिलगढीनगरपालिका	डोटी	नगरपालिका	सुदूरपश्चिम प्रदेश	dipayalsilgadhimun.gov.np
६८३	शिखर नगरपालिका	डोटी	नगरपालिका	सुदूरपश्चिम प्रदेश	shikharmun.gov.np
६८४	पूर्वीचौकी गाउँपालिका	डोटी	गाउँपालिका	सुदूरपश्चिम प्रदेश	purbichaukimun.gov.np
६८५	बडीकेदार गाउँपालिका	डोटी	गाउँपालिका	सुदूरपश्चिम प्रदेश	badikedarmun.gov.np
६८६	जोरायल गाउँपालिका	डोटी	गाउँपालिका	सुदूरपश्चिम प्रदेश	jorayalmun.gov.np
६८७	सायल गाउँपालिका	डोटी	गाउँपालिका	सुदूरपश्चिम प्रदेश	sayalmun.gov.np
६८८	आदर्श गाउँपालिका	डोटी	गाउँपालिका	सुदूरपश्चिम प्रदेश	aadarshmun.gov.np
६८९	के.आई.सिं. गाउँपालिका	डोटी	गाउँपालिका	सुदूरपश्चिम प्रदेश	kisinghmun.gov.np
६९०	बोगटान फुड्सलगाउँपालिका	डोटी	गाउँपालिका	सुदूरपश्चिम प्रदेश	bogatanmun.gov.np
६९१	धनगढी उपमहानगरपालिका	कैलाली	उपमहानगरपालिका	सुदूरपश्चिम प्रदेश	dhangadhimun.gov.np
६९२	टिकापुर नगरपालिका	कैलाली	नगरपालिका	सुदूरपश्चिम प्रदेश	tikapurmun.gov.np
६९३	घोडाघोडी नगरपालिका	कैलाली	नगरपालिका	सुदूरपश्चिम प्रदेश	ghodaghodimun.gov.np
६९४	लम्कीचुहा नगरपालिका	कैलाली	नगरपालिका	सुदूरपश्चिम प्रदेश	lamkichuhamun.gov.np
६९५	भजनी नगरपालिका	कैलाली	नगरपालिका	सुदूरपश्चिम प्रदेश	bhajanimun.gov.np
६९६	गोदावरी नगरपालिका	कैलाली	नगरपालिका	सुदूरपश्चिम प्रदेश	godawarimunkailali.gov.np
६९७	गौरीगंगा नगरपालिका	कैलाली	नगरपालिका	सुदूरपश्चिम प्रदेश	gauringangamun.gov.np
६९८	जानकी गाउँपालिका	कैलाली	गाउँपालिका	सुदूरपश्चिम प्रदेश	janakimunkailali.gov.np
६९९	बर्दगोरिया गाउँपालिका	कैलाली	गाउँपालिका	सुदूरपश्चिम प्रदेश	bardgoriyamun.gov.np
७००	मोहन्याल गाउँपालिका	कैलाली	गाउँपालिका	सुदूरपश्चिम प्रदेश	mohanyalmun.gov.np
७०१	कैलारी गाउँपालिका	कैलाली	गाउँपालिका	सुदूरपश्चिम प्रदेश	kailarimun.gov.np
७०२	जोशीपुर गाउँपालिका	कैलाली	गाउँपालिका	सुदूरपश्चिम प्रदेश	joshipurmun.gov.np
७०३	चुरे गाउँपालिका	कैलाली	गाउँपालिका	सुदूरपश्चिम प्रदेश	churemun.gov.np
७०४	भीमदत्त नगरपालिका	कञ्चनपुर	नगरपालिका	सुदूरपश्चिम प्रदेश	bheemdattamun.gov.np
७०५	पुर्नवास नगरपालिका	कञ्चनपुर	नगरपालिका	सुदूरपश्चिम प्रदेश	punarbasmun.gov.np
७०६	वेदकोट नगरपालिका	कञ्चनपुर	नगरपालिका	सुदूरपश्चिम प्रदेश	bedkotmun.gov.np
७०७	महाकाली नगरपालिका	कञ्चनपुर	नगरपालिका	सुदूरपश्चिम प्रदेश	mahakalimunkanchanpur.gov.np
७०८	शुक्लाफाँटा नगरपालिका	कञ्चनपुर	नगरपालिका	सुदूरपश्चिम प्रदेश	shuklaphantamun.gov.np
७०९	बेलौरी नगरपालिका	कञ्चनपुर	नगरपालिका	सुदूरपश्चिम प्रदेश	belaurimun.gov.np
७१०	कृष्णपुर नगरपालिका	कञ्चनपुर	नगरपालिका	सुदूरपश्चिम प्रदेश	krishnapurmun.gov.np
७११	बेलडाडी गाउँपालिका	कञ्चनपुर	गाउँपालिका	सुदूरपश्चिम प्रदेश	beldandimun.gov.np
७१२	लालझाडी गाउँपालिका	कञ्चनपुर	गाउँपालिका	सुदूरपश्चिम प्रदेश	laljhadimun.gov.np
७१३	अमरगढी नगरपालिका	डडेलधुरा	नगरपालिका	सुदूरपश्चिम प्रदेश	amargadhimun.gov.np
७१४	परशुराम नगरपालिका	डडेलधुरा	नगरपालिका	सुदूरपश्चिम प्रदेश	parshurammun.gov.np
७१५	आलिताल गाउँपालिका	डडेलधुरा	गाउँपालिका	सुदूरपश्चिम प्रदेश	aalitalmun.gov.np
७१६	भागेश्वर गाउँपालिका	डडेलधुरा	गाउँपालिका	सुदूरपश्चिम प्रदेश	bhageshwormun.gov.np
७१७	नवदुर्गा गाउँपालिका	डडेलधुरा	गाउँपालिका	सुदूरपश्चिम प्रदेश	navadurgamun.gov.np
७१८	अजयमेरु गाउँपालिका	डडेलधुरा	गाउँपालिका	सुदूरपश्चिम प्रदेश	ajayamerumun.gov.np
७१९	गन्यापधुरा गाउँपालिका	डडेलधुरा	गाउँपालिका	सुदूरपश्चिम प्रदेश	ganyapadthuramun.gov.np

क्रसं	स्थानीय तह	जिल्ला	तहको प्रकार	प्रदेशको नाम	Web site
७२०	दशरथचन्द्र नगरपालिका	बैतडी	नगरपालिका	सुदूरपश्चिम प्रदेश	dasharathchandmun.gov.np
७२१	पाटन नगरपालिका	बैतडी	नगरपालिका	सुदूरपश्चिम प्रदेश	patanmun.gov.np
७२२	मेलौली नगरपालिका	बैतडी	नगरपालिका	सुदूरपश्चिम प्रदेश	melaulimun.gov.np
७२३	पुर्चौडी नगरपालिका	बैतडी	नगरपालिका	सुदूरपश्चिम प्रदेश	purchaudimun.gov.np
७२४	सुर्नया गाउँपालिका	बैतडी	गाउँपालिका	सुदूरपश्चिम प्रदेश	sunaryamun.gov.np
७२५	सिगास गाउँपालिका	बैतडी	गाउँपालिका	सुदूरपश्चिम प्रदेश	sigasmun.gov.np
७२६	शिवनाथ गाउँपालिका	बैतडी	गाउँपालिका	सुदूरपश्चिम प्रदेश	shivanathmun.gov.np
७२७	पञ्चेश्वर गाउँपालिका	बैतडी	गाउँपालिका	सुदूरपश्चिम प्रदेश	pancheshwormun.gov.np
७२८	दोगडाकेदार गाउँपालिका	बैतडी	गाउँपालिका	सुदूरपश्चिम प्रदेश	dogdakedarmun.gov.np
७२९	डीलासैनी गाउँपालिका	बैतडी	गाउँपालिका	सुदूरपश्चिम प्रदेश	dilasainimun.gov.np
७३०	महाकाली नगरपालिका	दार्चुला	नगरपालिका	सुदूरपश्चिम प्रदेश	mahakalimundarchula.gov.np
७३१	शैल्यशिखर नगरपालिका	दार्चुला	नगरपालिका	सुदूरपश्चिम प्रदेश	shailyashikharmun.gov.np
७३२	मालिकार्जुनगाउँपालिका	दार्चुला	गाउँपालिका	सुदूरपश्चिम प्रदेश	malikarjunmun.gov.np
७३३	अपिहिमाल गाउँपालिका	दार्चुला	गाउँपालिका	सुदूरपश्चिम प्रदेश	apihimalmun.gov.np
७३४	दुहुँ गाउँपालिका	दार्चुला	गाउँपालिका	सुदूरपश्चिम प्रदेश	duhunmun.gov.np
७३५	नौगाड गाउँपालिका	दार्चुला	गाउँपालिका	सुदूरपश्चिम प्रदेश	naugadmun.gov.np
७३६	मार्मा गाउँपालिका	दार्चुला	गाउँपालिका	सुदूरपश्चिम प्रदेश	marmamun.gov.np
७३७	लेकम गाउँपालिका	दार्चुला	गाउँपालिका	सुदूरपश्चिम प्रदेश	lekammun.gov.np
७३८	व्यांस गाउँपालिका	दार्चुला	गाउँपालिका	सुदूरपश्चिम प्रदेश	vyansmun.gov.np
७३९	कावासोती नगरपालिका	नवलपरासी (बर्दघाटसुस्ता पूर्व)	नगरपालिका	गण्डकी प्रदेश	kawasotimun.gov.np
७४०	गैडाकोट नगरपालिका	नवलपरासी (बर्दघाटसुस्ता पूर्व)	नगरपालिका	गण्डकी प्रदेश	gaidakotmun.gov.np
७४१	देवचुली नगरपालिका	नवलपरासी (बर्दघाटसुस्ता पूर्व)	नगरपालिका	गण्डकी प्रदेश	devchulimun.gov.np
७४२	मध्यविन्दु नगरपालिका	नवलपरासी (बर्दघाटसुस्ता पूर्व)	नगरपालिका	गण्डकी प्रदेश	madhyabindumun.gov.np
७४३	बौदीकाली गाउँपालिका	नवलपरासी (बर्दघाटसुस्ता पूर्व)	गाउँपालिका	गण्डकी प्रदेश	bungdikalimun.gov.np
७४४	बुलिङटार गाउँपालिका	नवलपरासी (बर्दघाटसुस्ता पूर्व)	गाउँपालिका	गण्डकी प्रदेश	bulingtarmun.gov.np
७४५	विनयी त्रिवेणीगाउँपालिका	नवलपरासी (बर्दघाटसुस्ता पूर्व)	गाउँपालिका	गण्डकी प्रदेश	binayitribenimun.gov.np
७४६	हुप्सेकोट गाउँपालिका	नवलपरासी (बर्दघाटसुस्ता पूर्व)	गाउँपालिका	गण्डकी प्रदेश	hupsekotmun.gov.np
७४७	बर्दघाट नगरपालिका	नवलपरासी (बर्दघाटसुस्ता पश्चिम)	नगरपालिका	प्रदेश नम्बर ५	bardghatmun.gov.np
७४८	रामग्राम नगरपालिका	नवलपरासी (बर्दघाटसुस्ता पश्चिम)	नगरपालिका	प्रदेश नम्बर ५	ramgrammun.gov.np
७४९	सुनवल नगरपालिका	नवलपरासी (बर्दघाटसुस्ता पश्चिम)	नगरपालिका	प्रदेश नम्बर ५	sunwalmun.gov.np
७५०	सुस्ता गाउँपालिका	नवलपरासी (बर्दघाटसुस्ता पश्चिम)	गाउँपालिका	प्रदेश नम्बर ५	sustamun.gov.np

क्रसं	स्थानीय तह	जिल्ला	तहको प्रकार	प्रदेशको नाम	Web site
७५१	पाल्हीनन्दनगाउँपालिका	नवलपरासी (बर्दघाटसुस्ता पश्चिम)	गाउँपालिका	प्रदेश नम्बर ५	palhinandanmun.gov.np
७५२	प्रतापपुर गाउँपालिका	नवलपरासी (बर्दघाटसुस्ता पश्चिम)	गाउँपालिका	प्रदेश नम्बर ५	pratappurmun.gov.np
७५३	सरावल गाउँपालिका	नवलपरासी (बर्दघाटसुस्ता पश्चिम)	गाउँपालिका	प्रदेश नम्बर ५	sarawalmun.gov.np

अनुसूची १

शिक्षा क्षेत्र सम्बद्ध विभिन्न निकायको संगठन संरचना

१. शिक्षा, विज्ञान तथा प्रविधि मन्त्रालयको संगठन संरचना

शिक्षा, विज्ञान तथा प्रविधि मन्त्रालयको संगठन संरचना

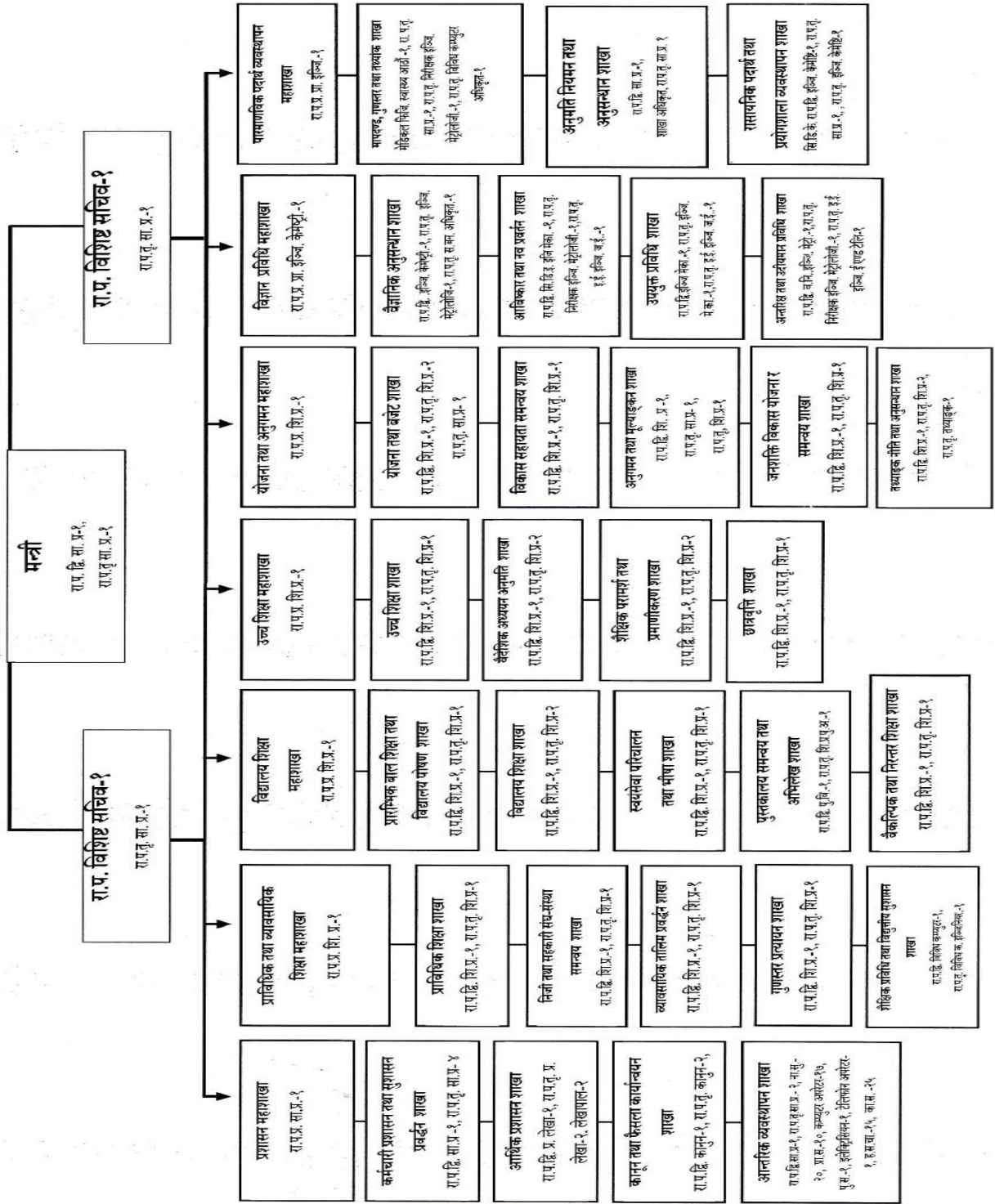

२. शिक्षा तथा मानव स्रोत विकास केन्द्रको संगठन संरचना

शिक्षा, विज्ञान तथा प्रविधि मन्त्रालय
शिक्षा तथा मानव स्रोत विकास केन्द्रको संगठन संरचना

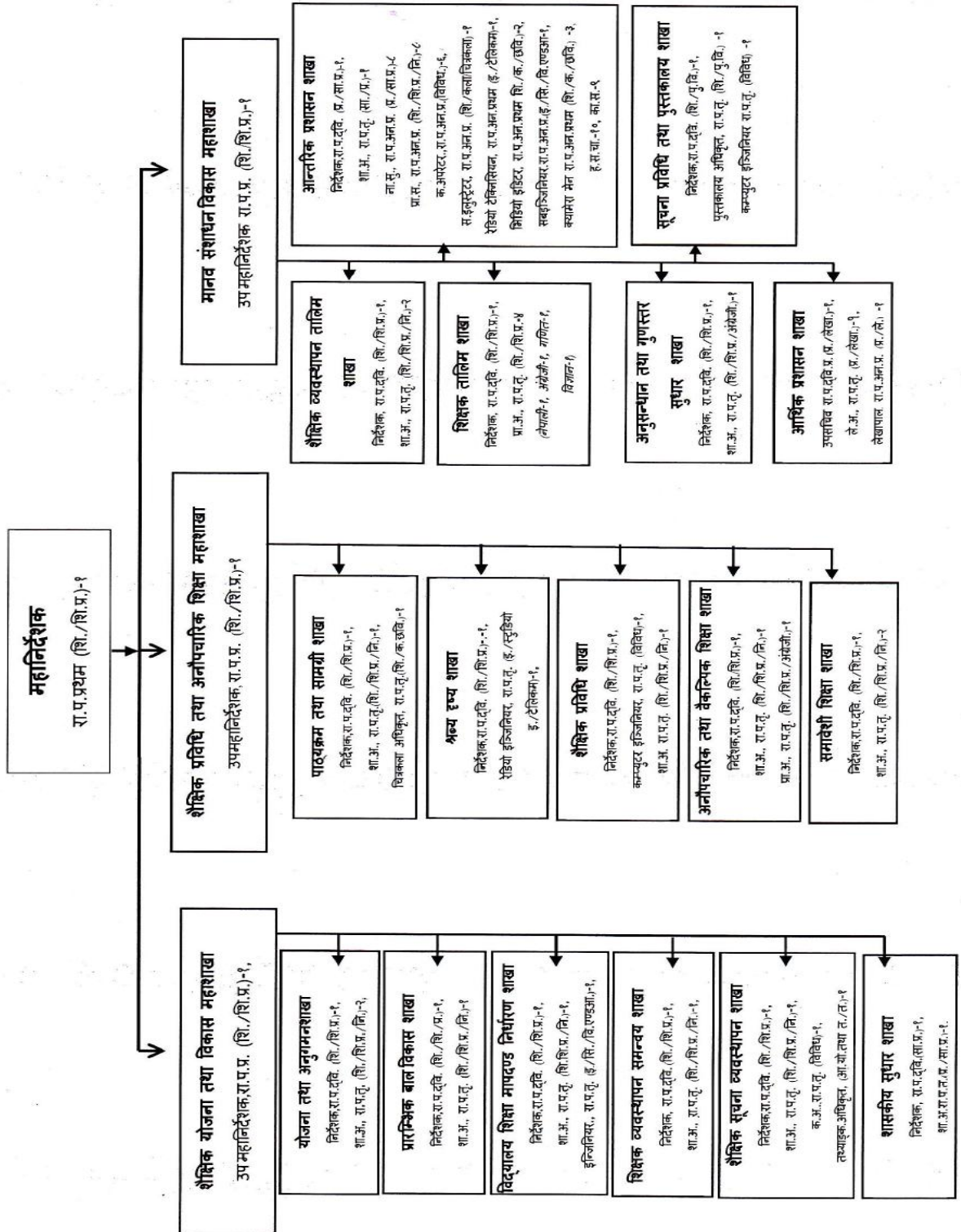

३. पाठ्यक्रम विकास केन्द्रको संगठन संरचना

शिक्षा, विज्ञान तथा प्रविधि मन्त्रालय
पाठ्यक्रम विकास केन्द्रको सांगठन संरचना

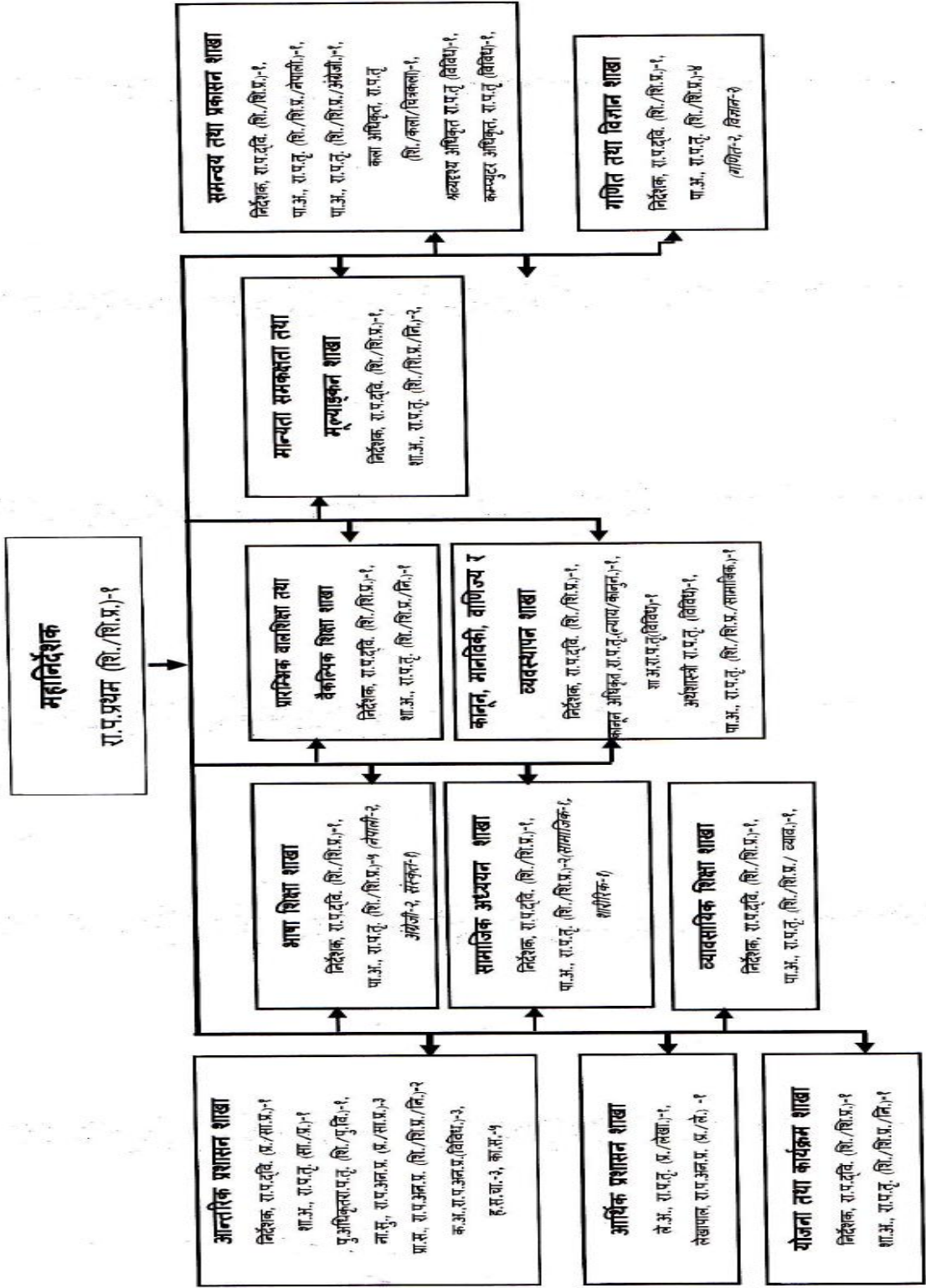

४. शिक्षक सेवा आयोगको संगठन संरचना

नेपाल सरकार

शिक्षक सेवा आयोगको संगठन संरचना

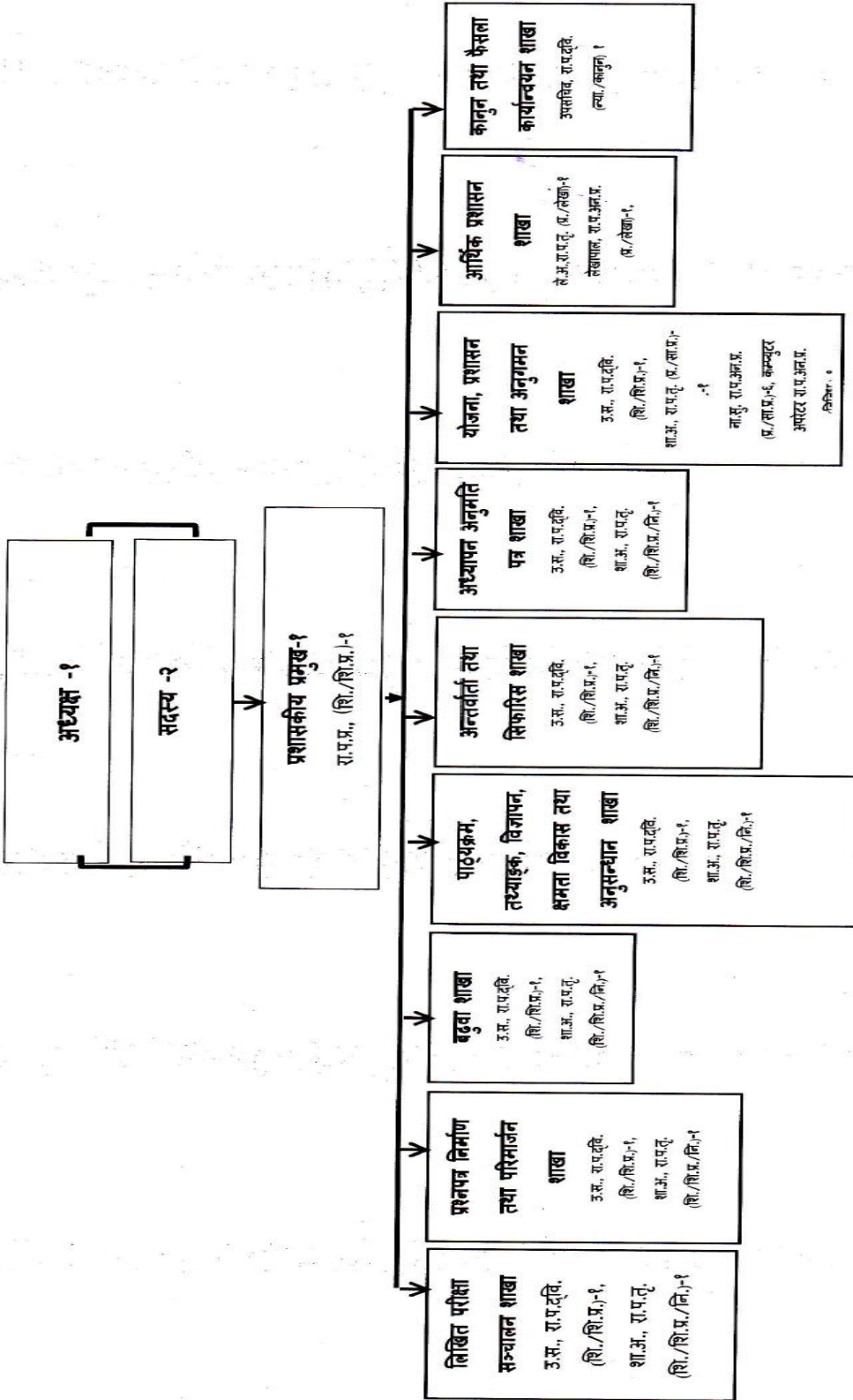

५. राष्ट्रसेवक किताबखानाको संगठन संरचना

नेपाल सरकार
संघीय मामिला तथा सामान्य प्रशासन मन्त्रालय
राष्ट्रसेवक किताबखानाको संगठन संरचना

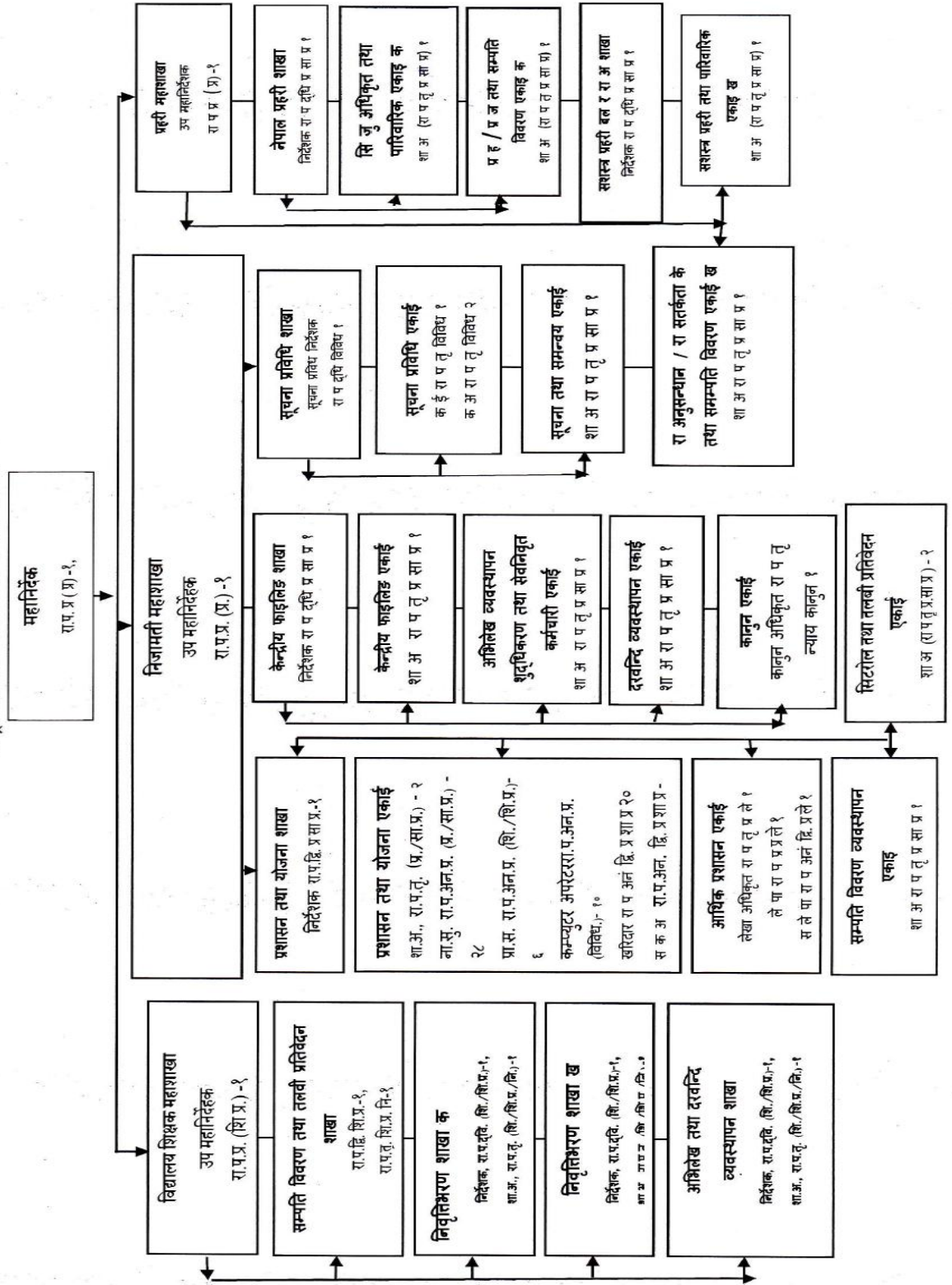

६. सामाजिक विकास मन्त्रालयको संगठन संरचना

प्रदेश सरकार
१, २, ३, ४, ५, ६, ७ नै प्रदेश

सामाजिक विकास मन्त्रालयको संगठन संरचना

अनुसूची ७.१

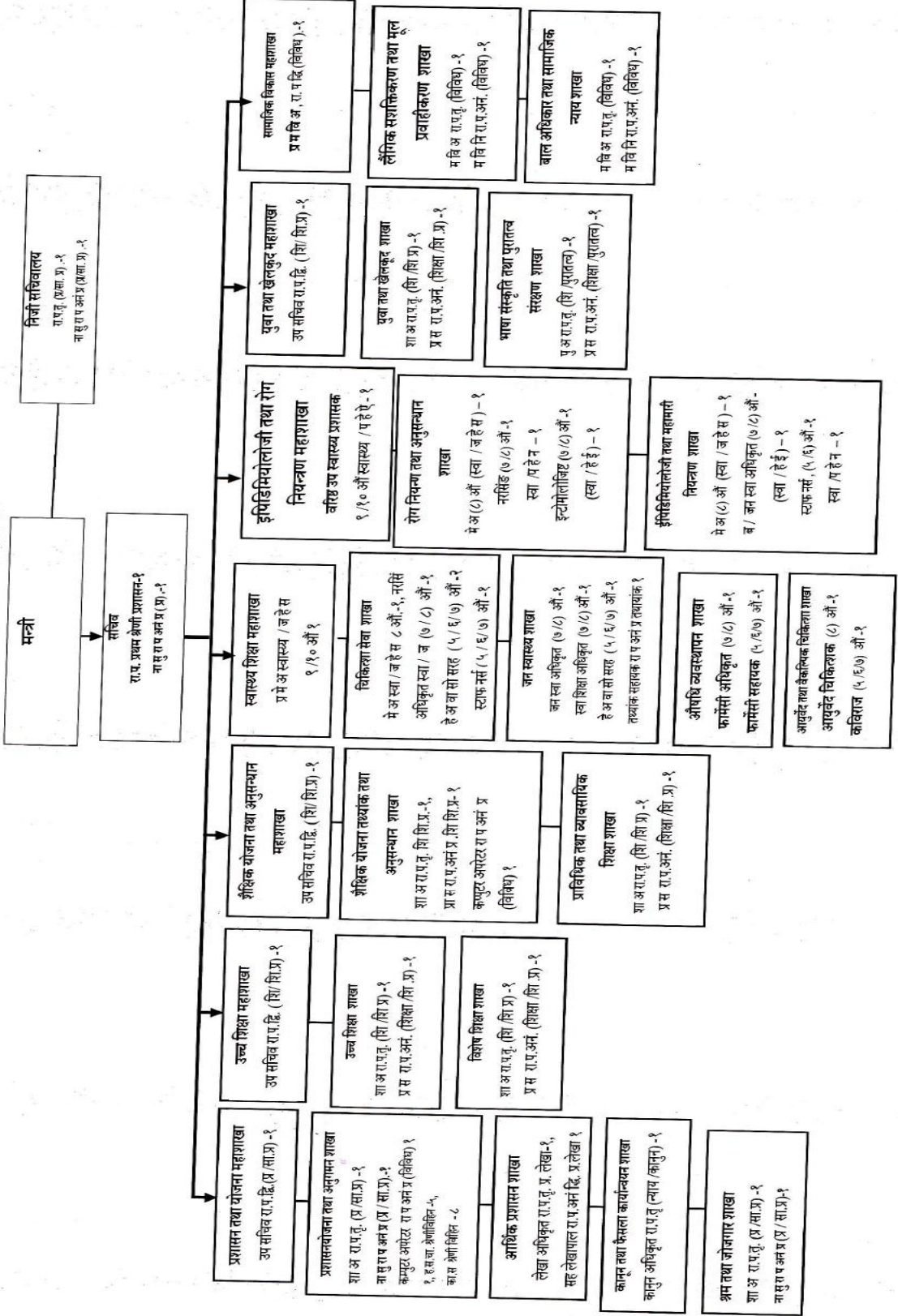

७. शिक्षा विकास निर्देशनालयको संगठन संरचना

प्रदेश साकार (प्रदेश नं. १, २, ३, ४, ५, ६, ७)

समाजिक विकास मन्त्रालय

शिक्षा विकास निर्देशनालयको संगठन संरचना

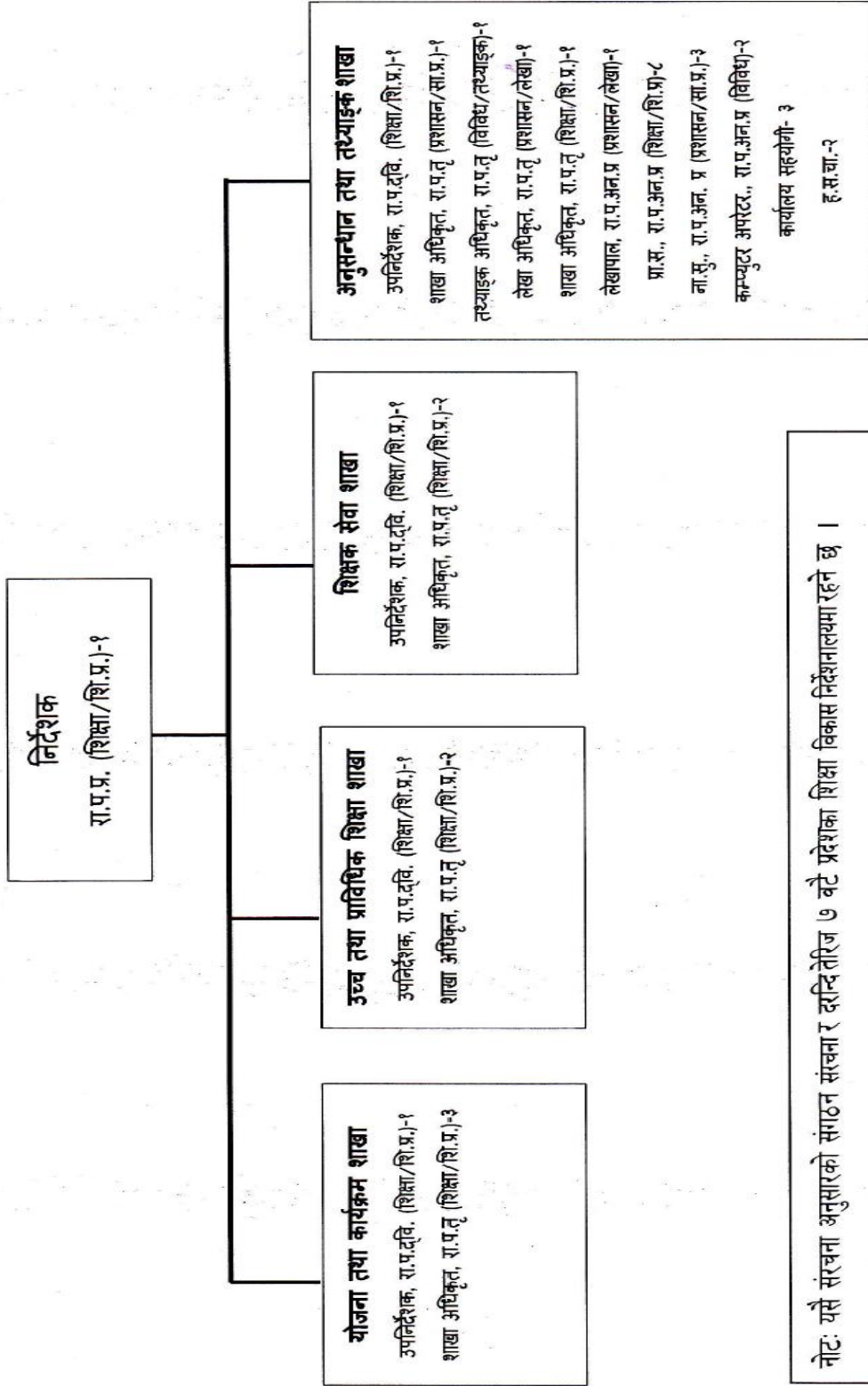

नोट: यसै संरचना अनुसारको संगठन संरचना र दायिद्वैरिज ७ बटै प्रदेशका शिक्षा विकास निर्देशनालयमा रहने छ ।

यी शिक्षा विकास निर्देशनालयहरू प्रदेश राजधानी रहेका विाटनगर, जनकपुर, हेटौडा, पोखरा, रुपन्देही, सुर्खेत र धनगढीमा कायम गरिएका छन् ।

८. शिक्षा तालिम केन्द्रको संगठन संरचना

